EDUCACIÓN
SECRETARÍA DE EDUCACIÓN PÚBLICA

conalep

Sistema CONALEP

CÉDULA DESCRIPTIVA POR PLANTEL

Agosto, 2020

Secretaría de Planeación y Desarrollo Institucional
Dirección de Evaluación Institucional
Coordinación de Análisis Estadístico

Presentación

En concordancia con las estrategias impulsadas por el Dr. Enrique Ku Herrera, Director General del Sistema CONALEP, en la Secretaría de Planeación y Desarrollo Institucional hemos elaborado y socializado con la comunidad del Colegio, diversos documentos estadísticos para coadyuvar en la toma de decisiones en todos los niveles de gestión de la Institución.

La "Cédula descriptiva por Plantel" tiene la finalidad de ofrecer un documento con información detallada de cada uno de los 308 centros educativos que hasta el año 2019 se encontraban operando en nuestra Institución, tanto del ámbito federal, como el estatal.

El diseño y enfoque del contenido, permite identificar en un simple examen, aspectos sustantivos en rubros tales como datos de identificación, infraestructura y equipamiento, docentes, vinculación, aspectos académicos, así como los indicadores de eficiencia terminal, abandono escolar, población escolar, entre otros.

Esperamos que este trabajo cumpla con sus objetivos y, en un proceso de mejora continua, enriquecerlo en los siguientes ejercicios, a fin de contar con mayores elementos de análisis de información, y de esta forma seguir generando conocimiento de la Institución.

Rosalío Tabla Cerón
Secretario de Planeación y Desarrollo Institucional

Cédula Descriptiva a Nivel Nacional

Domicilio	CALLE 16 DE SEPTIEMBRE 147 NORTE, LAZARO CARDENAS, 52148 METEPEC, MÉX.	**Año de Creación**	1978

Director (a):	Dr. Enrique Ku Herrera	Teléfono	54803700 722 2710800

Planteles por nivel en el PC-SINEMS

Nivel I	Nivel II	Nivel III	Nivel IV	Total
12	91	111	46	**260**

10 Principales Carreras	Planteles	Hombres	Mujeres	Total	% Part,
Informática	152	25,985	23,583	49,568	16.2
Electromecánica Industrial	93	24,167	3,738	27,905	9.1
Enfermería General	67	8,213	19,656	27,869	9.1
Contabilidad	110	8,954	13,972	22,926	7.5
Alimentos y Bebidas	46	7,313	8,627	15,940	5.2
Asistente Directivo	52	4,373	10,642	15,015	4.9
Administración	54	5,410	9,480	14,890	4.9
Autotrónica	35	10,601	1,493	12,094	4.0
Mecatrónica	38	9,660	2,267	11,927	3.9
Hospitalidad Turística	48	3,458	6,766	10,224	3.3

Docentes por Grado Académico

Doctorado	195	1.3%
Pasante de Doctorado	19	0.1%
Maestría	2,839	18.3%
Pasante de Maestría	237	1.5%
Licenciatura	8,499	54.7%
Pasante de Licenciatura	2,561	16.5%
Bachillerato General Terminado	109	0.7%
Bachillerato General Incompleto	41	0.3%
Técnico (Incompleto y Terminado)	959	6.2%
Otros	82	0.5%
Total	**15,541**	100.0%

Indicadores Escolares		**Inclusión**		**Servicios de Apoyo a la Educación**		**Vinculación con el Sector Productivo**		**Infraestructura Física**	
Planea Comunicación (% Alumnos Nivel III y IV)	28.8	Alumnos Indígenas	5,317	Cursos de Capacitación Otorgados	6,266	Egresados Colocados	12,259	Aulas	5,304
Planea Matemáticas (% Alumnos Nivel III y IV)	10.4	Alumnos con Discapacidad	602	Personas Capacitadas (Externas)	149,444	Empleabilidad (Jun 2018)	37.1%	Talleres	1,273
Titulación de la Generación 2015-2018 (%)	84.7%			Ingresos por servicios Capacitación	83,377,793	Becas Directas	29,028	Laboratorios	1,330
Total de Titulados	54,396			Certificaciones de competencias realizadas	174,827	Becas Indirectas	8,315	Capacidad Instalada (Aulas x 40 x 2)	424,320
Reprobación Semestral	36.7					Alumnos en el Modelo de Formación Dual	1,776		

Indicador / Año	2013	2014	2015	2016	2017	2018	2019	Crec. / Var 2019 vs 2018	Crec. / Var 2019 -2013	Tendencia
Matrícula total	303,464	301,751	305,246	307,921	311,816	307,859	306,089	-1%	0.9%	
Nuevo Ingreso	123,462	120,509	127,963	127,800	125,520	119,312	122,218	2.4%	-1.0%	
Reinscripción	180,002	181,242	177,283	180,121	186,296	188,547	183,871	-2.5%	2.1%	
Abandono Escolar	17.5	17.9	18.6	17.6	16.3	15.6	-			

Indicador / Generación	2010-2013	2011-2014	2012-2015	2013-2016	2014-2017	2015-2018	2016-2019	Crec. / Var 16-19 vs 15-18	Crec. / Var 16-19 vs 10-13	Tendencia
Eficiencia Terminal	48.0%	48.3%	48.9%	48.6%	49.2%	50.2%	53.1%	2.9%	5.1%	
Egresados	61,605	60,674	61,079	59,988	59,259	64,215	67,902	5.7%	10.2%	

Nota: Cifras al cierre del año 2019; Fuentes de Información: SAE, SIGEFA, SECYT, SIE, GUIASIST, PLANEA 2017 SEMS; Semaforización en tonos verde y rojo para valores altos y bajos, respectivamente.

EDUCACIÓN
SECRETARÍA DE EDUCACIÓN PÚBLICA

conalep

CONALEP Aguascalientes

CÉDULA DESCRIPTIVA POR PLANTEL

Agosto, 2020

Secretaría de Planeación y Desarrollo Institucional
Dirección de Evaluación Institucional
Coordinación de Análisis Estadístico

Cédula Descriptiva del Plantel Aguascalientes II

Domicilio	GREGORIO RUÍZ VELASCO NO. 301, CD. INDUSTRIAL, C.P. 20290, AGUASCALIENTES, AGS.	**Año de Creación**	1981	Nivel de Abandono	Bajo
				Estatus PC-SINEMS	Nivel IV
Director (a):	LIC. JESÚS MORQUECHO VALDEZ	Teléfono	44 99 71 07 23 44 99 71 08 80	**Estructura Tipo**	C

Docentes por Grado Académico

Doctorado	1	1.3%
Pasante de Doctorado	0	0.0%
Maestría	19	24.1%
Pasante de Maestría	0	0.0%
Licenciatura	49	62.0%
Pasante de Licenciatura	6	7.6%
Bachillerato General Terminado	2	2.5%
Bachillerato General Incompleto	0	0.0%
Técnico (Incompleto y Terminado	2	2.5%
Otros	0	0.0%
Total	**79**	100.0%

Oferta Educativa del Plantel	**Matrícula 2019-2020**				
	Hombres	**%**	**Mujeres**	**%**	**Total**
Asistente Directivo	16	14.5	94	85.5	**110**
Enfermería General	116	28.0	299	72.0	**415**
Industria Automotriz	203	79.6	52	20.4	**255**
Industria del Vestido	8	7.9	93	92.1	**101**
Máquinas Herramienta	319	83.7	62	16.3	**381**
Total	**662**	**52.5**	**600**	**47.5**	**1,262**

Indicadores Escolares		**Inclusión**		**Servicios de Apoyo a la Educación**		**Vinculación con el Sector Productivo**		**Infraestructura Física**	
Planea Comunicación (% Alumnos Nivel III y IV)	47.5	Alumnos Indígenas	5	Cursos de Capacitación Otorgados	41	Egresados Colocados	33	Aulas	18
Planea Matemáticas (% Alumnos Nivel III y IV)	14.2	Alumnos con Discapacidad	5	Personas Capacitadas (Externas)	874	Empleabilidad (Jun 2018)	40.9%	Talleres	6
Titulación de la Generación 2015-2018 (%)	99.4%			Ingresos por servicios Capacitación	390,824	Becas Directas	75	Laboratorios	8
Total de Titulados	306			Certificaciones de competencias realizadas	39	Becas Indirectas	442	Capacidad Instalada (Aulas x 40 x 2)	1,440
Reprobación Semestral	29.2					Alumnos en el Modelo de Formación Dual	0		

Indicador / Año	**2013**	**2014**	**2015**	**2016**	**2017**	**2018**	**2019**	**Crec. 2019 vs 2018**	**Crec. 2019 -2013**	**Tendencia**
Matrícula total	1,258	1,266	1,215	1,295	1,271	1,278	1,262	-1.3%	0.3%	
Nuevo Ingreso	471	489	387	488	459	399	469	17.5%	-0.4%	
Reinscripción	787	777	828	807	812	879	793	-9.8%	0.8%	
Abandono Escolar	7.1	8.0	7.2	7.8	3.7	7.2	_			

Indicador / Generación	**2010-2013**	**2011-2014**	**2012-2015**	**2013-2016**	**2014-2017**	**2015-2018**	**2016-2019**	**Crec. / Var 16-19 vs 15-18**	**Crec. / Var 16-19 vs 10-13**	**Tendencia**
Eficiencia Terminal	75.7	72.8	68.3	60.9	74.0	79.6	75.0	-4.6	-0.7	
Egresados	377	364	298	287	362	308	366	58.0	-11.0	

Fuentes de Información: SAE, SIGEFA, SECYT, SIE, GUIASIST y Registros Administrativos diversos

Cédula Descriptiva del Plantel Aguascalientes III

Domicilio	SEBASTIÁN DE LARA NO. 103, COL. VILLAS DE NUESTRA SEÑORA DE LA ASUNCIÓN, C.P. 20126, AGUASCALIENTES, AGS.	**Año de Creación**	2012	Nivel de Abandono	Medio
				Estatus PC-SINEMS	No incorporado
Director (a):	MTRA. GABRIELA ROMÁN LOERA	Teléfono	44 99 72 55 95 44 99 72 55 85	**Estructura Tipo**	C

Oferta Educativa del Plantel	**Matrícula 2019-2020**				
	Hombres	**%**	**Mujeres**	**%**	**Total**
Administración	31	27.2	83	72.8	**114**
Electromecánica Industrial	155	80.3	38	19.7	**193**
Soporte y Mantenimiento de Equipo de Cómputo	70	52.6	63	47.4	**133**
Total	**256**	**58.2**	**184**	**41.8**	**440**

Docentes por Grado Académico		
Doctorado	0	0.0%
Pasante de Doctorado	0	0.0%
Maestría	8	25.8%
Pasante de Maestría	0	0.0%
Licenciatura	22	71.0%
Pasante de Licenciatura	1	3.2%
Bachillerato General Terminado	0	0.0%
Bachillerato General Incompleto	0	0.0%
Técnico (Incompleto y Terminado	0	0.0%
Otros	0	0.0%
Total	**31**	100.0%

Indicadores Escolares		**Inclusión**		**Servicios de Apoyo a la Educación**		**Vinculación con el Sector Productivo**		**Infraestructura Física**	
Planea Comunicación (% Alumnos Nivel III y IV)	59.5	Alumnos Indígenas	9	Cursos de Capacitación Otorgados	18	Egresados Colocados	71	Aulas	10
Planea Matemáticas (% Alumnos Nivel III y IV)	31.1	Alumnos con Discapacidad	2	Personas Capacitadas (Externas)	381	Empleabilidad (Jun 2018)	44.4%	Talleres	5
Titulación de la Generación 2015-2018 (%)	90.9%			Ingresos por servicios Capacitación	91,443	Becas Directas	98	Laboratorios	1
Total de Titulados	100			Certificaciones de competencias realizadas	257	Becas Indirectas	58	Capacidad Instalada (Aulas x 40 x 2)	800
Reprobación Semestral	35.7					Alumnos en el Modelo de Formación Dual	0		

Indicador / Año	**2013**	**2014**	**2015**	**2016**	**2017**	**2018**	**2019**	**Crec. 2019 vs 2018**	**Crec. 2019 -2013**	**Tendencia**
Matrícula total	434	469	449	439	457	475	440	-7.4%	1.4%	
Nuevo Ingreso	134	224	190	126	209	211	157	-25.6%	17.2%	
Reinscripción	300	245	259	313	248	264	283	7.2%	-5.7%	
Abandono Escolar	14.3	16.0	10.2	11.8	14.2	20.2	_			

Indicador / Generación	**2010-2013**	**2011-2014**	**2012-2015**	**2013-2016**	**2014-2017**	**2015-2018**	**2016-2019**	**Crec. / Var 16-19 vs 15-18**	**Crec. / Var 16-19 vs 10-13**	**Tendencia**
Eficiencia Terminal	46.6	40.6	48.3	59.0	58.0	57.9	58.7	0.8	12.2	
Egresados	68	110	97	79	130	110	74	-36.0	6.0	

Nota: Cifras al cierre del año 2019; Fuentes de Información: SAE, SIGEFA, SECYT, SIE, GUIASIST, PLANEA 2017 SEMS; Semaforización en tonos verde y rojo para valores altos y bajos, respectivamente.

Cédula Descriptiva del Plantel Aguascalientes IV

Domicilio	LOMA HUASTECA ESQ. LOMA DE LA PLATA S/N, FRACC. LOMAS DEL MIRADOR, C.P. 20298, AGUASCALIENTES, AGS.,	**Año de Creación**	2009	Nivel de Abandono	Bajo
				Estatus PC-SINEMS	No incorporado
Director (a):	LIC. JOSÉ MIGUEL IBARRA RANGEL	Teléfono	44 99 78 74 45	**Estructura Tipo**	E

Oferta Educativa del Plantel	**Matrícula 2019-2020**				
	Hombres	**%**	**Mujeres**	**%**	**Total**
Fuentes Alternas de Energía	79	81.4	18	18.6	**97**
Hospitalidad Turística	15	13.8	94	86.2	**109**
Seguridad e Higiene y Protección Civil	42	34.4	80	65.6	**122**
Total	**136**	**41.5**	**192**	**58.5**	**328**

Docentes por Grado Académico		
Doctorado	2	9.1%
Pasante de Doctorado	0	0.0%
Maestría	3	13.6%
Pasante de Maestría	0	0.0%
Licenciatura	15	68.2%
Pasante de Licenciatura	2	9.1%
Bachillerato General Terminado	0	0.0%
Bachillerato General Incompleto	0	0.0%
Técnico (Incompleto y Terminado	0	0.0%
Otros	0	0.0%
Total	**22**	100.0%

Indicadores Escolares		**Inclusión**		**Servicios de Apoyo a la Educación**		**Vinculación con el Sector Productivo**		**Infraestructura Física**	
Planea Comunicación (% Alumnos Nivel III y IV)	30.6	Alumnos Indígenas	1	Cursos de Capacitación Otorgados	10	Egresados Colocados	28	Aulas	8
Planea Matemáticas (% Alumnos Nivel III y IV)	3.1	Alumnos con Discapacidad	4	Personas Capacitadas (Externas)	153	Empleabilidad (Jun 2018)	43.1%	Talleres	0
Titulación de la Generación 2015-2018 (%)	79.2%			Ingresos por servicios Capacitación	52,085	Becas Directas	41	Laboratorios	1
Total de Titulados	61			Certificaciones de competencias realizadas	49	Becas Indirectas	12	Capacidad Instalada (Aulas x 40 x 2)	640
Reprobación Semestral	27.4					Alumnos en el Modelo de Formación Dual	0		

Indicador / Año	**2013**	**2014**	**2015**	**2016**	**2017**	**2018**	**2019**	**Crec. 2019 vs 2018**	**Crec. 2019 -2013**	**Tendencia**
Matrícula total	354	365	344	346	347	366	328	-10.4%	-7.3%	
Nuevo Ingreso	134	133	130	131	120	137	103	-24.8%	-23.1%	
Reinscripción	220	232	214	215	227	229	225	-1.7%	2.3%	
Abandono Escolar	12.1	13.7	16.3	5.2	7.8	10.9	_			

Indicador / Generación	**2010-2013**	**2011-2014**	**2012-2015**	**2013-2016**	**2014-2017**	**2015-2018**	**2016-2019**	**Crec. / Var 16-19 vs 15-18**	**Crec. / Var 16-19 vs 10-13**	**Tendencia**
Eficiencia Terminal	55.6	47.5	57.6	43.3	63.9	59.2	69.5	10.2	13.8	
Egresados	74	67	87	58	85	77	91	14.0	17.0	

FNota: Cifras al cierre del año 2019; Fuentes de Información: SAE, SIGEFA, SECYT, SIE, GUIASIST, PLANEA 2017 SEMS; Semaforización en tonos verde y rojo para valores altos y bajos, respectivamente.

Cédula Descriptiva del Plantel Ing. Miguel Ángel Barberena Vega

Domicilio	EMILIANO ZAPATA S/N, ESQ. FCO. I MADERO, COL. EJIDAL, C.P. 20900, JESÚS MARÍA, AGS.	**Año de Creación**	1987	Nivel de Abandono	Bajo
				Estatus PC-SINEMS	Nivel IV
Director (a):		Teléfono	44 99 65 00 60 44 99 65 02 17	**Estructura Tipo**	D

Oferta Educativa del Plantel	**Matrícula 2019-2020**				
	Hombres	**%**	**Mujeres**	**%**	**Total**
Contabilidad	36	15.7	194	84.3	**230**
Mantenimiento Automotriz	167	71.7	66	28.3	**233**
Mantenimiento de Sistemas Automáticos	152	62.6	91	37.4	**243**
Total	**355**	**50.3**	**351**	**49.7**	**706**

Docentes por Grado Académico

Doctorado	0	0.0%
Pasante de Doctorado	0	0.0%
Maestría	5	12.8%
Pasante de Maestría	0	0.0%
Licenciatura	25	64.1%
Pasante de Licenciatura	3	7.7%
Bachillerato General Terminado	1	2.6%
Bachillerato General Incompleto	0	0.0%
Técnico (Incompleto y Terminado	4	10.3%
Otros	1	2.6%
Total	**39**	100.0%

Indicadores Escolares		**Inclusión**		**Servicios de Apoyo a la Educación**		**Vinculación con el Sector Productivo**		**Infraestructura Física**	
Planea Comunicación (% Alumnos Nivel III y IV)	44.1	Alumnos Indígenas	3	Cursos de Capacitación Otorgados	12	Egresados Colocados	10	Aulas	13
Planea Matemáticas (% Alumnos Nivel III y IV)	19.1	Alumnos con Discapacidad	34	Personas Capacitadas (Externas)	209	Empleabilidad (Jun 2018)	40.8%	Talleres	4
Titulación de la Generación 2015-2018 (%)	72.7%			Ingresos por servicios Capacitación	95,876	Becas Directas	92	Laboratorios	3
Total de Titulados	125			Certificaciones de competencias realizadas	449	Becas Indirectas	47	Capacidad Instalada (Aulas x 40 x 2)	1,040
Reprobación Semestral	23.5					Alumnos en el Modelo de Formación Dual	0		

Indicador / Año	**2013**	**2014**	**2015**	**2016**	**2017**	**2018**	**2019**	**Crec. 2019 vs 2018**	**Crec. 2019 -2013**	**Tendencia**
Matrícula total	733	737	724	728	766	740	706	-4.6%	-3.7%	
Nuevo Ingreso	267	269	281	263	282	253	240	-5.1%	-10.1%	
Reinscripción	466	468	443	465	484	487	466	-4.3%	0.0%	
Abandono Escolar	9.1	11.7	6.5	7.3	10.3	7.6	_			

Indicador / Generación	**2010-2013**	**2011-2014**	**2012-2015**	**2013-2016**	**2014-2017**	**2015-2018**	**2016-2019**	**Crec. / Var 16-19 vs 15-18**	**Crec. / Var 16-19 vs 10-13**	**Tendencia**
Eficiencia Terminal	56.5	61.8	62.7	72.7	65.1	61.2	71.1	9.9	14.6	
Egresados	147	168	178	194	175	172	187	15.0	40.0	

Nota: Cifras al cierre del año 2019; Fuentes de Información: SAE, SIGEFA, SECYT, SIE, GUIASIST, PLANEA 2017 SEMS; Semaforización en tonos verde y rojo para valores altos y bajos, respectivamente.

Cédula Descriptiva del Plantel Pabellón de Arteaga

Domicilio	ING. ALFONSO BERNAL SAHAGÚN, ESQ. DIONICIO MARTÍNEZ, COLONIA PLUTARCO ELÍAS CALLES, C.P. 20677, PABELLÓN DE ARTEAGA, AGS.	**Año de Creación**	2009	Nivel de Abandono	Bajo
				Estatus PC-SINEMS	Nivel IV
Director (a):	ING. JORGE FERNANDO CARMONA ESPINOZA	Teléfono	46 59 58 27 92 46 59 58 04 90	**Estructura Tipo**	E

Oferta Educativa del Plantel

	Matrícula 2019-2020				
	Hombres	**%**	**Mujeres**	**%**	**Total**
Expresión Gráfica Digital	30	30.9	67	69.1	**97**
Fuentes Alternas de Energía	63	67.7	30	32.3	**93**
Mecatrónica	100	78.7	27	21.3	**127**
Total	**193**	**60.9**	**124**	**39.1**	**317**

Docentes por Grado Académico

Doctorado	1	4.8%
Pasante de Doctorado	0	0.0%
Maestría	3	14.3%
Pasante de Maestría	0	0.0%
Licenciatura	2	9.5%
Pasante de Licenciatura	15	71.4%
Bachillerato General Terminado	0	0.0%
Bachillerato General Incompleto	0	0.0%
Técnico (Incompleto y Terminado	0	0.0%
Otros	0	0.0%
Total	**21**	100.0%

Indicadores Escolares		**Inclusión**		**Servicios de Apoyo a la Educación**		**Vinculación con el Sector Productivo**		**Infraestructura Física**	
Planea Comunicación (% Alumnos Nivel III y IV)	33.3	Alumnos Indígenas	1	Cursos de Capacitación Otorgados	9	Egresados Colocados	15	Aulas	6
Planea Matemáticas (% Alumnos Nivel III y IV)	17.9	Alumnos con Discapacidad		Personas Capacitadas (Externas)	181	Empleabilidad (Jun 2018)	36.1%	Talleres	1
Titulación de la Generación 2015-2018 (%)	86.9%			Ingresos por servicios Capacitación	70,378	Becas Directas	14	Laboratorios	1
Total de Titulados	53			Certificaciones de competencias realizadas	11	Becas Indirectas	37	Capacidad Instalada (Aulas x 40 x 2)	480
Reprobación Semestral	14.1					Alumnos en el Modelo de Formación Dual	0		

Indicador / Año	2013	2014	2015	2016	2017	2018	2019	Crec. 2019 vs 2018	Crec. 2019 -2013	Tendencia
Matrícula total	321	295	283	237	246	309	317	2.6%	-1.2%	
Nuevo Ingreso	125	104	107	85	95	147	114	-22.4%	-8.8%	
Reinscripción	196	191	176	152	151	162	203	25.3%	3.6%	
Abandono Escolar	15.0	11.5	20.1	9.3	6.9	12.3	_			

Indicador / Generación	2010-2013	2011-2014	2012-2015	2013-2016	2014-2017	2015-2018	2016-2019	Crec. / Var 16-19 vs 15-18	Crec. / Var 16-19 vs 10-13	Tendencia
Eficiencia Terminal	48.4	57.9	49.3	54.4	52.9	57.0	71.8	14.8	23.4	
Egresados	44	77	72	68	55	61	61	0.0	17.0	

Nota: Cifras al cierre del año 2019; Fuentes de Información: SAE, SIGEFA, SECYT, SIE, GUIASIST, PLANEA 2017 SEMS; Semaforización en tonos verde y rojo para valores altos y bajos, respectivamente.

Cédula Descriptiva del Plantel Prof. J. Refugio Esparza Reyes

Domicilio	COSÍO NORTE NO. 201, ZONA CENTRO, C.P. 20000, AGUASCALIENTES, AGS.		**Año de Creación**	1979	
Director (a):	LIC. BENITO DONDIEGO POSADA	Teléfono	44 99 16 74 07 44 99 16 83 11	**Estructura Tipo**	B

Nivel de Abandono	Bajo	Estatus PC-SINEMS	Nivel IV

Oferta Educativa del Plantel	**Matrícula 2019-2020**				
	Hombres	**%**	**Mujeres**	**%**	**Total**
Control de Calidad	205	36.3	359	63.7	**564**
Informática	174	50.3	172	49.7	**346**
Mantenimiento de Sistemas Electrónicos	299	83.8	58	16.2	**357**
Total	**678**	**53.5**	**589**	**46.5**	**1,267**

Docentes por Grado Académico

Doctorado	2	2.6%
Pasante de Doctorado	0	0.0%
Maestría	28	35.9%
Pasante de Maestría	1	1.3%
Licenciatura	34	43.6%
Pasante de Licenciatura	13	16.7%
Bachillerato General Terminado	0	0.0%
Bachillerato General Incompleto	0	0.0%
Técnico (Incompleto y Terminado	0	0.0%
Otros	0	0.0%
Total	**78**	100.0%

Indicadores Escolares		**Inclusión**		**Servicios de Apoyo a la Educación**		**Vinculación con el Sector Productivo**		**Infraestructura Física**	
Planea Comunicación (% Alumnos Nivel III y IV)	47.5	Alumnos Indígenas	6	Cursos de Capacitación Otorgados	22	Egresados Colocados	21	Aulas	24
Planea Matemáticas (% Alumnos Nivel III y IV)	14.7	Alumnos con Discapacidad	1	Personas Capacitadas (Externas)	421	Empleabilidad (Jun 2018)	34.7%	Talleres	3
Titulación de la Generación 2015-2018 (%)	100.0%			Ingresos por servicios Capacitación	144,346	Becas Directas	48	Laboratorios	6
Total de Titulados	281			Certificaciones de competencias realizadas	1	Becas Indirectas	47	Capacidad Instalada (Aulas x 40 x 2)	1,920
Reprobación Semestral	46.7					Alumnos en el Modelo de Formación Dual	0		

Indicador / Año	**2013**	**2014**	**2015**	**2016**	**2017**	**2018**	**2019**	**Crec. 2019 vs 2018**	**Crec. 2019 -2013**	**Tendencia**
Matrícula total	1,379	1,331	1,410	1,329	1,341	1,307	1,267	-3.1%	-8.1%	
Nuevo Ingreso	535	552	578	469	531	451	459	1.8%	-14.2%	
Reinscripción	844	779	832	860	810	856	808	-5.6%	-4.3%	
Abandono Escolar	13.6	12.2	15.7	10.2	11.7	12.0	_			

Indicador / Generación	**2010-2013**	**2011-2014**	**2012-2015**	**2013-2016**	**2014-2017**	**2015-2018**	**2016-2019**	**Crec. / Var 16-19 vs 15-18**	**Crec. / Var 16-19 vs 10-13**	**Tendencia**
Eficiencia Terminal	54.9	56.5	51.8	51.2	58.7	48.6	61.2	12.6	6.3	
Egresados	303	351	280	274	324	281	287	6.0	-16.0	

Nota: Cifras al cierre del año 2019; Fuentes de Información: SAE, SIGEFA, SECYT, SIE, GUIASIST, PLANEA 2017 SEMS; Semaforización en tonos verde y rojo para valores altos y bajos, respectivamente.

Cédula Descriptiva del Plantel Tepezalá

Domicilio	AV. EL CHAYOTE ESQ. CON ARROYO HONDO, FRACC. FELIPE GONZALEZ, 20602 TEPEZALÁ, AGS.	**Año de Creación**	2002	Nivel de Abandono	Bajo
Estatus PC-SINEMS	No incorporado				

Director (a):	LIC. ANTONIO BECERRA HERRERA	Teléfono	46 59 51 20 33	**Estructura Tipo**	C

Oferta Educativa del Plantel	**Matrícula 2019-2020**				
	Hombres	**%**	**Mujeres**	**%**	**Total**
Control de Calidad	45	38.5	72	61.5	**117**
Informática	54	56.8	41	43.2	**95**
Total	**99**	**46.7**	**113**	**53.3**	**212**

Docentes por Grado Académico		
Doctorado	0	0.0%
Pasante de Doctorado	0	0.0%
Maestría	2	14.3%
Pasante de Maestría	0	0.0%
Licenciatura	4	28.6%
Pasante de Licenciatura	8	57.1%
Bachillerato General Terminado	0	0.0%
Bachillerato General Incompleto	0	0.0%
Técnico (Incompleto y Terminado	0	0.0%
Otros	0	0.0%
Total	**14**	100.0%

Indicadores Escolares		**Inclusión**		**Servicios de Apoyo a la Educación**		**Vinculación con el Sector Productivo**		**Infraestructura Física**	
Planea Comunicación (% Alumnos Nivel III y IV)	28.9	Alumnos Indígenas	1	Cursos de Capacitación Otorgados	4	Egresados Colocados	8	Aulas	4
Planea Matemáticas (% Alumnos Nivel III y IV)	10.5	Alumnos con Discapacidad		Personas Capacitadas (Externas)	67	Empleabilidad (Jun 2018)	42.0%	Talleres	0
Titulación de la Generación 2015-2018 (%)	88.5%			Ingresos por servicios Capacitación	23,980	Becas Directas	3	Laboratorios	2
Total de Titulados	54			Certificaciones de competencias realizadas	31	Becas Indirectas	27	Capacidad Instalada (Aulas x 40 x 2)	320
Reprobación Semestral	28.3					Alumnos en el Modelo de Formación Dual	0		

Indicador / Año	**2013**	**2014**	**2015**	**2016**	**2017**	**2018**	**2019**	**Crec. 2019 vs 2018**	**Crec. 2019 -2013**	**Tendencia**
Matrícula total	245	239	239	254	234	216	212	-1.9%	-13.5%	
Nuevo Ingreso	83	89	92	87	75	91	82	-9.9%	-1.2%	
Reinscripción	162	150	147	167	159	125	130	4.0%	-19.8%	
Abandono Escolar	12.7	4.6	3.8	11.0	14.5	13.9	_			

Indicador / Generación	**2010-2013**	**2011-2014**	**2012-2015**	**2013-2016**	**2014-2017**	**2015-2018**	**2016-2019**	**Crec. / Var 16-19 vs 15-18**	**Crec. / Var 16-19 vs 10-13**	**Tendencia**
Eficiencia Terminal	56.8	63.7	79.0	73.5	70.8	66.3	63.2	-3.1	6.5	
Egresados	63	58	79	61	63	61	55	-6.0	-8.0	

Nota: Cifras al cierre del año 2019; Fuentes de Información: SAE, SIGEFA, SECYT, SIE, GUIASIST, PLANEA 2017 SEMS; Semaforización en tonos verde y rojo para valores altos y bajos, respectivamente.

EDUCACIÓN
SECRETARÍA DE EDUCACIÓN PÚBLICA

conalep

CONALEP Baja California

CÉDULA DESCRIPTIVA POR PLANTEL

Agosto, 2020

Secretaría de Planeación y Desarrollo Institucional
Dirección de Evaluación Institucional
Coordinación de Análisis Estadístico

Cédula Descriptiva del Plantel Ensenada

Domicilio	AV. GRANITO 408, COL. CARLOS PACHECO PUNTA BANDA, C.P. 22890, ENSENADA, B.C.	**Año de Creación**	1981
Director (a):	MTRO. TADEO JAVIER MEZA QUINTERO	Teléfono	64 61 76 69 21 64 61 76 65 25
Estructura Tipo	C		

Nivel de Abandono	Bajo	Estatus PC-SINEMS	Nivel II

Oferta Educativa del Plantel	**Matrícula 2019-2020**				
	Hombres	**%**	**Mujeres**	**%**	**Total**
Administración	173	44.1	219	55.9	**392**
Alimentos y Bebidas	25	55.6	20	44.4	**45**
Enfermería General	154	33.2	310	66.8	**464**
Expresión Gráfica Digital	169	57.1	127	42.9	**296**
Informática	259	60.4	170	39.6	**429**
Total	**780**	**48.0**	**846**	**52.0**	**1,626**

Docentes por Grado Académico

Doctorado	2	2.8%
Pasante de Doctorado	0	0.0%
Maestría	26	36.1%
Pasante de Maestría	1	1.4%
Licenciatura	30	41.7%
Pasante de Licenciatura	8	11.1%
Bachillerato General Terminado	2	2.8%
Bachillerato General Incompleto	0	0.0%
Técnico (Incompleto y Terminado	3	4.2%
Otros	0	0.0%
Total	**72**	100.0%

Indicadores Escolares		**Inclusión**		**Servicios de Apoyo a la Educación**		**Vinculación con el Sector Productivo**		**Infraestructura Física**	
Planea Comunicación (% Alumnos Nivel III y IV)	19.3	Alumnos Indígenas	3	Cursos de Capacitación Otorgados	29	Egresados Colocados	26	Aulas	24
Planea Matemáticas (% Alumnos Nivel III y IV)	5.3	Alumnos con Discapacidad		Personas Capacitadas (Externas)	942	Empleabilidad (Jun 2018)	40.9%	Talleres	3
Titulación de la Generación 2015-2018 (%)	78.8%			Ingresos por servicios Capacitación	43,962	Becas Directas	124	Laboratorios	6
Total de Titulados	205			Certificaciones de competencias realizadas	783	Becas Indirectas	37	Capacidad Instalada (Aulas x 40 x 2)	1,920
Reprobación Semestral	32.2					Alumnos en el Modelo de Formación Dual	0		

Indicador / Año	**2013**	**2014**	**2015**	**2016**	**2017**	**2018**	**2019**	**Crec. 2019 vs 2018**	**Crec. 2019 -2013**	**Tendencia**
Matrícula total	1,569	1,540	1,534	1,604	1,621	1,612	1,626	0.9%	3.6%	
Nuevo Ingreso	626	570	696	783	608	600	608	1.3%	-2.9%	
Reinscripción	943	970	838	821	1,013	1,012	1,018	0.6%	8.0%	
Abandono Escolar	19.9	21.6	26.6	22.1	18.7	12.7	_			

Indicador / Generación	**2010-2013**	**2011-2014**	**2012-2015**	**2013-2016**	**2014-2017**	**2015-2018**	**2016-2019**	**Crec. / Var 16-19 vs 15-18**	**Crec. / Var 16-19 vs 10-13**	**Tendencia**
Eficiencia Terminal	47.2	38.8	47.2	41.4	34.9	37.4	42.8	5.4	-4.4	
Egresados	315	255	314	259	199	260	335	75.0	20.0	

Nota: Cifras al cierre del año 2019; Fuentes de Información: SAE, SIGEFA, SECYT, SIE, GUIASIST, PLANEA 2017 SEMS; Semaforización en tonos verde y rojo para valores altos y bajos, respectivamente.

Cédula Descriptiva del Plantel Ing. César Moreno Martínez de Escobar

Domicilio	CARR. TECATE - ENSENADA KM. 2.5, COL. MACLOVIO HERRERA, C.P. 21400, TECATE, B.C.	**Año de Creación**	1986	Nivel de Abandono	Bajo
				Estatus PC-SINEMS	Nivel II
Director (a):	LIC. FRANCISCO ERNESTO ROMERO LEÓN	Teléfono	66 56 54 02 42 66 56 54 22 60	**Estructura Tipo**	E

Oferta Educativa del Plantel	**Matrícula 2019-2020**				
	Hombres	**%**	**Mujeres**	**%**	**Total**
Administración	45	23.9	143	76.1	**188**
Alimentos y Bebidas	49	30.6	111	69.4	**160**
Electromecánica Industrial	309	80.9	73	19.1	**382**
Informática	105	50.5	103	49.5	**208**
Total	**508**	**54.2**	**430**	**45.8**	**938**

Docentes por Grado Académico

Doctorado	0	0.0%
Pasante de Doctorado	0	0.0%
Maestría	6	15.8%
Pasante de Maestría	0	0.0%
Licenciatura	20	52.6%
Pasante de Licenciatura	6	15.8%
Bachillerato General Terminado	0	0.0%
Bachillerato General Incompleto	1	2.6%
Técnico (Incompleto y Terminado	5	13.2%
Otros	0	0.0%
Total	**38**	100.0%

Indicadores Escolares		**Inclusión**		**Servicios de Apoyo a la Educación**		**Vinculación con el Sector Productivo**		**Infraestructura Física**	
Planea Comunicación (% Alumnos Nivel III y IV)	28.7	Alumnos Indígenas	3	Cursos de Capacitación Otorgados	6	Egresados Colocados	17	Aulas	12
Planea Matemáticas (% Alumnos Nivel III y IV)	7.0	Alumnos con Discapacidad		Personas Capacitadas (Externas)	416	Empleabilidad (Jun 2018)	53.7%	Talleres	3
Titulación de la Generación 2015-2018 (%)	92.8%			Ingresos por servicios Capacitación	0	Becas Directas	16	Laboratorios	4
Total de Titulados	142			Certificaciones de competencias realizadas	419	Becas Indirectas	4	Capacidad Instalada (Aulas x 40 x 2)	960
Reprobación Semestral	36.9					Alumnos en el Modelo de Formación Dual	0		

Indicador / Año	**2013**	**2014**	**2015**	**2016**	**2017**	**2018**	**2019**	**Crec. 2019 vs 2018**	**Crec. 2019 -2013**	**Tendencia**
Matrícula total	593	635	773	764	874	912	938	2.9%	58.2%	
Nuevo Ingreso	271	306	366	366	423	368	375	1.9%	38.4%	
Reinscripción	322	329	407	398	451	544	563	3.5%	74.8%	
Abandono Escolar	21.6	16.9	29.4	18.7	18.3	14.8	_			

Indicador / Generación	**2010-2013**	**2011-2014**	**2012-2015**	**2013-2016**	**2014-2017**	**2015-2018**	**2016-2019**	**Crec. / Var 16-19 vs 15-18**	**Crec. / Var 16-19 vs 10-13**	**Tendencia**
Eficiencia Terminal	58.4	50.0	49.1	51.3	50.3	41.8	54.1	12.3	-4.3	
Egresados	160	118	112	139	154	153	198	45.0	38.0	

Nota: Cifras al cierre del año 2019; Fuentes de Información: SAE, SIGEFA, SECYT, SIE, GUIASIST, PLANEA 2017 SEMS; Semaforización en tonos verde y rojo para valores altos y bajos, respectivamente.

Cédula Descriptiva del Plantel Mexicali I

Domicilio	AV. CONALEP S/N, EJIDO PUEBLA, C.P. 21620, MEXICALI, B.C.		**Año de Creación**	1978	
Director (a):	ING. MARÍA DOLORES BALDERAS LANDEROS	Teléfono	68 65 62 01 60	**Estructura Tipo**	C

Nivel de Abandono	Bajo	Estatus PC-SINEMS	Nivel II

Oferta Educativa del Plantel	**Matrícula 2019-2020**				
	Hombres	**%**	**Mujeres**	**%**	**Total**
Administración	89	30.4	204	69.6	**293**
Electromecánica Industrial	447	84.0	85	16.0	**532**
Mantenimiento de Sistemas Electrónicos	57	81.4	13	18.6	**70**
Mecatrónica	238	80.4	58	19.6	**296**
Productividad Industrial	110	34.0	214	66.0	**324**
Total	**941**	**62.1**	**574**	**37.9**	**1,515**

Docentes por Grado Académico

Doctorado	2	3.1%
Pasante de Doctorado	0	0.0%
Maestría	3	4.6%
Pasante de Maestría	0	0.0%
Licenciatura	40	61.5%
Pasante de Licenciatura	18	27.7%
Bachillerato General Terminado	2	3.1%
Bachillerato General Incompleto	0	0.0%
Técnico (Incompleto y Terminado	0	0.0%
Otros	0	0.0%
Total	**65**	100.0%

Indicadores Escolares		**Inclusión**		**Servicios de Apoyo a la Educación**		**Vinculación con el Sector Productivo**		**Infraestructura Física**	
Planea Comunicación (% Alumnos Nivel III y IV)	13.6	Alumnos Indígenas		Cursos de Capacitación Otorgados	22	Egresados Colocados	22	Aulas	22
Planea Matemáticas (% Alumnos Nivel III y IV)	5.0	Alumnos con Discapacidad		Personas Capacitadas (Externas)	686	Empleabilidad (Jun 2018)	56.7%	Talleres	11
Titulación de la Generación 2015-2018 (%)	95.6%			Ingresos por servicios Capacitación	129,435	Becas Directas	16	Laboratorios	3
Total de Titulados	153			Certificaciones de competencias realizadas	346	Becas Indirectas	0	Capacidad Instalada (Aulas x 40 x 2)	1,760
Reprobación Semestral	52.7					Alumnos en el Modelo de Formación Dual	0		

Indicador / Año	**2013**	**2014**	**2015**	**2016**	**2017**	**2018**	**2019**	**Crec. 2019 vs 2018**	**Crec. 2019 -2013**	**Tendencia**
Matrícula total	1,288	1,327	1,317	1,279	1,226	1,372	1,515	10.4%	17.6%	
Nuevo Ingreso	529	577	566	543	544	536	622	16.0%	17.6%	
Reinscripción	759	750	751	736	682	836	893	6.8%	17.7%	
Abandono Escolar	22.1	23.8	26.6	26.0	16.1	14.9	_			

Indicador / Generación	**2010-2013**	**2011-2014**	**2012-2015**	**2013-2016**	**2014-2017**	**2015-2018**	**2016-2019**	**Crec. / Var 16-19 vs 15-18**	**Crec. / Var 16-19 vs 10-13**	**Tendencia**
Eficiencia Terminal	36.3	33.6	31.9	35.3	35.9	28.3	41.6	13.4	5.3	
Egresados	226	217	217	187	207	160	226	66.0	0.0	

Nota: Cifras al cierre del año 2019; Fuentes de Información: SAE, SIGEFA, SECYT, SIE, GUIASIST, PLANEA 2017 SEMS; Semaforización en tonos verde y rojo para valores altos y bajos, respectivamente.

Cédula Descriptiva del Plantel Mexicali II

Domicilio	SALINA CRUZ 1228 ENTRE GUASAVE Y QUINTANA ROO, FRACC. GUAJARDO, C.P. 21050, MEXICALI, B.C.	**Año de Creación**	1999	Nivel de Abandono	Bajo
				Estatus PC-SINEMS	Nivel III
Director (a):	LIC. JOSÉ LUIS CECEÑA GUERRERO	Teléfono	68 65 56 63 00 68 65 56 63 11	**Estructura Tipo**	B

Oferta Educativa del Plantel	**Matrícula 2019-2020**				
	Hombres	**%**	**Mujeres**	**%**	**Total**
Alimentos y Bebidas	266	51.3	253	48.7	**519**
Contabilidad	33	50.8	32	49.2	**65**
Contaduría	1	25.0	3	75.0	**4**
Enfermería General	25	27.5	66	72.5	**91**
Hospitalidad Turística	74	42.0	102	58.0	**176**
Informática	268	67.3	130	32.7	**398**
Total	**667**	**53.2**	**586**	**46.8**	**1,253**

Docentes por Grado Académico		
Doctorado	0	0.0%
Pasante de Doctorado	0	0.0%
Maestría	8	12.3%
Pasante de Maestría	0	0.0%
Licenciatura	13	20.0%
Pasante de Licenciatura	32	49.2%
Bachillerato General Terminado	1	1.5%
Bachillerato General Incompleto	0	0.0%
Técnico (Incompleto y Terminado	6	9.2%
Otros	5	7.7%
Total	**65**	100.0%

Indicadores Escolares		**Inclusión**		**Servicios de Apoyo a la Educación**		**Vinculación con el Sector Productivo**		**Infraestructura Física**	
Planea Comunicación (% Alumnos Nivel III y IV)	14.6	Alumnos Indígenas	18	Cursos de Capacitación Otorgados	27	Egresados Colocados	21	Aulas	22
Planea Matemáticas (% Alumnos Nivel III y IV)	2.0	Alumnos con Discapacidad	33	Personas Capacitadas (Externas)	890	Empleabilidad (Jun 2018)	39.7%	Talleres	5
Titulación de la Generación 2015-2018 (%)	94.3%			Ingresos por servicios Capacitación	71,242	Becas Directas	22	Laboratorios	3
Total de Titulados	133			Certificaciones de competencias realizadas	752	Becas Indirectas	21	Capacidad Instalada (Aulas x 40 x 2)	1,760
Reprobación Semestral	43.6					Alumnos en el Modelo de Formación Dual	0		

Indicador / Año	**2013**	**2014**	**2015**	**2016**	**2017**	**2018**	**2019**	**Crec. 2019 vs 2018**	**Crec. 2019 -2013**	**Tendencia**
Matrícula total	1,311	1,301	1,136	993	1,078	1,121	1,253	11.8%	-4.4%	
Nuevo Ingreso	495	514	508	481	507	478	546	14.2%	10.3%	
Reinscripción	816	787	628	512	571	643	707	10.0%	-13.4%	
Abandono Escolar	20.8	31.7	37.5	25.3	23.1	14.5	_			

Indicador / Generación	**2010-2013**	**2011-2014**	**2012-2015**	**2013-2016**	**2014-2017**	**2015-2018**	**2016-2019**	**Crec. / Var 16-19 vs 15-18**	**Crec. / Var 16-19 vs 10-13**	**Tendencia**
Eficiencia Terminal	37.7	34.9	38.2	28.9	25.9	27.8	42.0	14.2	4.3	
Egresados	231	233	230	143	133	141	202	61.0	-29.0	

Nota: Cifras al cierre del año 2019; Fuentes de Información: SAE, SIGEFA, SECYT, SIE, GUIASIST, PLANEA 2017 SEMS; Semaforización en tonos verde y rojo para valores altos y bajos, respectivamente.

Cédula Descriptiva del Plantel Tijuana I

Domicilio	BLVD. LAS FUENTES NO. 920, FRACC. VILLA FLORESTA 2A SECC., COL. LOS PINOS, C.P. 22650, TIJUANA, B.C.	**Año de Creación**	1980
Director (a):	ING. HÉCTOR JACINTO LUGO GUEVARA	Teléfono	66 46 89 17 73 66 46 89 02 10
Estructura Tipo	B		

Nivel de Abandono	Medio	Estatus PC-SINEMS	Nivel III

Oferta Educativa del Plantel	**Matrícula 2019-2020**				
	Hombres	**%**	**Mujeres**	**%**	**Total**
Contabilidad	147	34.8	276	65.2	**423**
Electromecánica Industrial	438	78.1	123	21.9	**561**
Mantenimiento de Sistemas Electrónicos	106	78.5	29	21.5	**135**
Mecatrónica	65	71.4	26	28.6	**91**
Soporte y Mantenimiento de Equipo de Cómputo	287	58.0	208	42.0	**495**
Total	**1,043**	**61.2**	**662**	**38.8**	**1,705**

Docentes por Grado Académico

Doctorado	0	0.0%
Pasante de Doctorado	0	0.0%
Maestría	24	29.3%
Pasante de Maestría	0	0.0%
Licenciatura	39	47.6%
Pasante de Licenciatura	8	9.8%
Bachillerato General Terminado	1	1.2%
Bachillerato General Incompleto	0	0.0%
Técnico (Incompleto y Terminado	9	11.0%
Otros	1	1.2%
Total	**82**	100.0%

Indicadores Escolares		**Inclusión**		**Servicios de Apoyo a la Educación**		**Vinculación con el Sector Productivo**		**Infraestructura Física**	
Planea Comunicación (% Alumnos Nivel III y IV)	24.4	Alumnos Indígenas	6	Cursos de Capacitación Otorgados	20	Egresados Colocados	4	Aulas	25
Planea Matemáticas (% Alumnos Nivel III y IV)	4.2	Alumnos con Discapacidad		Personas Capacitadas (Externas)	715	Empleabilidad (Jun 2018)	53.8%	Talleres	8
Titulación de la Generación 2015-2018 (%)	97.8%			Ingresos por servicios Capacitación	225,110	Becas Directas	56	Laboratorios	2
Total de Titulados	361			Certificaciones de competencias realizadas	417	Becas Indirectas	1	Capacidad Instalada (Aulas x 40 x 2)	2,000
Reprobación Semestral	34.4					Alumnos en el Modelo de Formación Dual	0		

Indicador / Año	**2013**	**2014**	**2015**	**2016**	**2017**	**2018**	**2019**	**Crec. 2019 vs 2018**	**Crec. 2019 -2013**	**Tendencia**
Matrícula total	1,598	1,676	1,861	1,769	1,772	1,754	1,705	-2.8%	6.7%	
Nuevo Ingreso	606	717	847	737	693	670	681	1.6%	12.4%	
Reinscripción	992	959	1,014	1,032	1,079	1,084	1,024	-5.5%	3.2%	
Abandono Escolar	17.6	15.4	23.7	19.1	15.2	16.4	_			

Indicador / Generación	**2010-2013**	**2011-2014**	**2012-2015**	**2013-2016**	**2014-2017**	**2015-2018**	**2016-2019**	**Crec. / Var 16-19 vs 15-18**	**Crec. / Var 16-19 vs 10-13**	**Tendencia**
Eficiencia Terminal	51.3	50.2	50.7	53.3	43.5	43.6	53.6	10.0	2.3	
Egresados	357	326	343	323	312	369	395	26.0	38.0	

Nota: Cifras al cierre del año 2019; Fuentes de Información: SAE, SIGEFA, SECYT, SIE, GUIASIST, PLANEA 2017 SEMS; Semaforización en tonos verde y rojo para valores altos y bajos, respectivamente.

Cédula Descriptiva del Plantel Tijuana II

Domicilio	AV. ERMITA NTE. 3900 Y VÍA RÁPIDA PTE. ZONA DEL RIO, COL. LA MESA, C.P. 22430, TIJUANA, B.C.	**Año de Creación**	1982
Director (a):	LIC. MARÍA HERMINIA RUEDA MIRELES	Teléfono	66 46 22 01 10 66 46 22 01 11
Estructura Tipo	C		

Nivel de Abandono	Medio	Estatus PC-SINEMS	Nivel II

Oferta Educativa del Plantel	**Matrícula 2019-2020**				
	Hombres	**%**	**Mujeres**	**%**	**Total**
Administración	278	51.2	265	48.8	**543**
Alimentos y Bebidas	243	46.1	284	53.9	**527**
Conservación del Medio Ambiente	105	45.1	128	54.9	**233**
Informática	289	70.8	119	29.2	**408**
Total	**915**	**53.5**	**796**	**46.5**	**1,711**

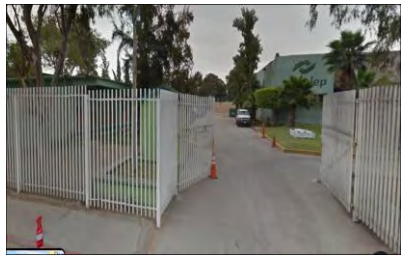

Docentes por Grado Académico

Doctorado	1	1.3%
Pasante de Doctorado	0	0.0%
Maestría	20	26.3%
Pasante de Maestría	0	0.0%
Licenciatura	46	60.5%
Pasante de Licenciatura	7	9.2%
Bachillerato General Terminado	0	0.0%
Bachillerato General Incompleto	0	0.0%
Técnico (Incompleto y Terminado	1	1.3%
Otros	1	1.3%
Total	**76**	100.0%

Indicadores Escolares		**Inclusión**		**Servicios de Apoyo a la Educación**		**Vinculación con el Sector Productivo**		**Infraestructura Física**	
Planea Comunicación (% Alumnos Nivel III y IV)	56.3	Alumnos Indígenas	18	Cursos de Capacitación Otorgados	18	Egresados Colocados	1	Aulas	20
Planea Matemáticas (% Alumnos Nivel III y IV)	8.9	Alumnos con Discapacidad	8	Personas Capacitadas (Externas)	331	Empleabilidad (Jun 2018)	40.3%	Talleres	2
Titulación de la Generación 2015-2018 (%)	96.0%			Ingresos por servicios Capacitación	37,879	Becas Directas	0	Laboratorios	6
Total de Titulados	316			Certificaciones de competencias realizadas	207	Becas Indirectas	0	Capacidad Instalada (Aulas x 40 x 2)	1,600
Reprobación Semestral	59.3					Alumnos en el Modelo de Formación Dual	0		

Indicador / Año	**2013**	**2014**	**2015**	**2016**	**2017**	**2018**	**2019**	**Crec. 2019 vs 2018**	**Crec. 2019 -2013**	**Tendencia**
Matrícula total	1,564	1,585	1,635	1,681	1,678	1,691	1,711	1.2%	9.4%	
Nuevo Ingreso	593	593	668	562	597	644	644	0.0%	8.6%	
Reinscripción	971	992	967	1,119	1,081	1,047	1,067	1.9%	9.9%	
Abandono Escolar	10.2	16.7	11.9	17.8	14.8	16.3	_			

Indicador / Generación	**2010-2013**	**2011-2014**	**2012-2015**	**2013-2016**	**2014-2017**	**2015-2018**	**2016-2019**	**Crec. / Var 16-19 vs 15-18**	**Crec. / Var 16-19 vs 10-13**	**Tendencia**
Eficiencia Terminal	56.5	52.8	52.9	50.1	43.5	49.3	50.7	1.5	-5.8	
Egresados	365	359	303	297	258	329	285	-44.0	-80.0	

Nota: Cifras al cierre del año 2019; Fuentes de Información: SAE, SIGEFA, SECYT, SIE, GUIASIST, PLANEA 2017 SEMS; Semaforización en tonos verde y rojo para valores altos y bajos, respectivamente.

EDUCACIÓN
SECRETARÍA DE EDUCACIÓN PÚBLICA

conalep

CONALEP Baja California Sur

CÉDULA DESCRIPTIVA POR PLANTEL

Agosto, 2020

Secretaría de Planeación y Desarrollo Institucional
Dirección de Evaluación Institucional
Coordinación de Análisis Estadístico

Cédula Descriptiva del Plantel La Paz

Domicilio	GRAL. LORENZO NÚÑEZ AVILÉS ESQ. ANTONIO ÁLVAREZ RICO S/N, COL. EMILIANO ZAPATA, C.P. 23070, LA PAZ, B.C.S.	**Año de Creación**	1980
Director (a):	ING. JOSÉ DE LA CRUZ HERNÁNDEZ	Teléfono	61 21 22 59 29
Estructura Tipo	B		

Nivel de Abandono	Medio	Estatus PC-SINEMS	Nivel IV

Oferta Educativa del Plantel	**Matrícula 2019-2020**				
	Hombres	**%**	**Mujeres**	**%**	**Total**
Alimentos y Bebidas	113	43.0	150	57.0	**263**
Electromecánica Industrial	92	95.8	4	4.2	**96**
Enfermería General	85	31.4	186	68.6	**271**
Hospitalidad Turística	67	33.0	136	67.0	**203**
Total	**357**	**42.9**	**476**	**57.1**	**833**

Docentes por Grado Académico

Doctorado	1	1.9%
Pasante de Doctorado	0	0.0%
Maestría	7	13.2%
Pasante de Maestría	1	1.9%
Licenciatura	43	81.1%
Pasante de Licenciatura	0	0.0%
Bachillerato General Terminado	0	0.0%
Bachillerato General Incompleto	0	0.0%
Técnico (Incompleto y Terminado	1	1.9%
Otros	0	0.0%
Total	**53**	100.0%

Indicadores Escolares		**Inclusión**		**Servicios de Apoyo a la Educación**		**Vinculación con el Sector Productivo**		**Infraestructura Física**	
Planea Comunicación (% Alumnos Nivel III y IV)	50.7	Alumnos Indígenas		Cursos de Capacitación Otorgados	40	Egresados Colocados	0	Aulas	18
Planea Matemáticas (% Alumnos Nivel III y IV)	4.5	Alumnos con Discapacidad	13	Personas Capacitadas (Externas)	427	Empleabilidad (Jun 2018)	27.9%	Talleres	5
Titulación de la Generación 2015-2018 (%)	93.7%			Ingresos por servicios Capacitación	118,095	Becas Directas	30	Laboratorios	1
Total de Titulados	179			Certificaciones de competencias realizadas	1	Becas Indirectas	95	Capacidad Instalada (Aulas x 40 x 2)	1,440
Reprobación Semestral	44.1					Alumnos en el Modelo de Formación Dual	0		

Indicador / Año	**2013**	**2014**	**2015**	**2016**	**2017**	**2018**	**2019**	**Crec. 2019 vs 2018**	**Crec. 2019 -2013**	**Tendencia**
Matrícula total	1,367	1,317	1,217	1,236	1,068	992	833	-16.0%	-39.1%	
Nuevo Ingreso	615	529	393	526	391	338	332	-1.8%	-46.0%	
Reinscripción	752	788	824	710	677	654	501	-23.4%	-33.4%	
Abandono Escolar	24.9	16.4	12.3	18.6	16.1	17.0	_			

Indicador / Generación	**2010-2013**	**2011-2014**	**2012-2015**	**2013-2016**	**2014-2017**	**2015-2018**	**2016-2019**	**Crec. / Var 16-19 vs 15-18**	**Crec. / Var 16-19 vs 10-13**	**Tendencia**
Eficiencia Terminal	39.1	46.4	38.6	44.1	48.8	48.6	51.7	3.1	12.7	
Egresados	173	188	224	271	258	191	272	81.0	99.0	

Nota: Cifras al cierre del año 2019; Fuentes de Información: SAE, SIGEFA, SECYT, SIE, GUIASIST, PLANEA 2017 SEMS; Semaforización en tonos verde y rojo para valores altos y bajos, respectivamente.

Cédula Descriptiva del Plantel San José del Cabo

Domicilio	VALERIO GONZALEZ CANSECO S/N, COLONIA PRIMERO DE MAYO, C.P. 23400, SAN JOSÉ DEL CABO, B.C.S.	**Año de Creación**	2003	Nivel de Abandono	Bajo
Estatus PC-SINEMS	No incorporado				

Director (a):	INGENIERO DIEGO SAVALL	Teléfono	62 41 42 26 12 62 41 42 26 20	**Estructura Tipo**	D

Oferta Educativa del Plantel	**Matrícula 2019-2020**				
	Hombres	**%**	**Mujeres**	**%**	**Total**
Alimentos y Bebidas	149	47.6	164	52.4	**313**
Hospitalidad Turística	204	52.0	188	48.0	**392**
Total	**353**	**50.1**	**352**	**49.9**	**705**

Docentes por Grado Académico		
Doctorado	0	0.0%
Pasante de Doctorado	0	0.0%
Maestría	3	8.8%
Pasante de Maestría	0	0.0%
Licenciatura	26	76.5%
Pasante de Licenciatura	4	11.8%
Bachillerato General Terminado	0	0.0%
Bachillerato General Incompleto	0	0.0%
Técnico (Incompleto y Terminado	1	2.9%
Otros	0	0.0%
Total	**34**	100.0%

Indicadores Escolares		**Inclusión**		**Servicios de Apoyo a la Educación**		**Vinculación con el Sector Productivo**		**Infraestructura Física**	
Planea Comunicación (% Alumnos Nivel III y IV)	24.6	Alumnos Indígenas		Cursos de Capacitación Otorgados	0	Egresados Colocados	5	Aulas	0
Planea Matemáticas (% Alumnos Nivel III y IV)	1.5	Alumnos con Discapacidad		Personas Capacitadas (Externas)	0	Empleabilidad (Jun 2018)	34.2%	Talleres	0
Titulación de la Generación 2015-2018 (%)	100.0%			Ingresos por servicios Capacitación	0	Becas Directas	33	Laboratorios	0
Total de Titulados	153			Certificaciones de competencias realizadas	0	Becas Indirectas	1	Capacidad Instalada (Aulas x 40 x 2)	0
Reprobación Semestral	48.6					Alumnos en el Modelo de Formación Dual	30		

Indicador / Año	**2013**	**2014**	**2015**	**2016**	**2017**	**2018**	**2019**	**Crec. 2019 vs 2018**	**Crec. 2019 -2013**	**Tendencia**
Matrícula total	691	645	658	642	596	705	705	0.0%	2.0%	
Nuevo Ingreso	269	180	267	269	181	341	270	-20.8%	0.4%	
Reinscripción	422	465	391	373	415	364	435	19.5%	3.1%	
Abandono Escolar	9.6	6.0	14.1	18.4	11.2	12.3	_			

Indicador / Generación	**2010-2013**	**2011-2014**	**2012-2015**	**2013-2016**	**2014-2017**	**2015-2018**	**2016-2019**	**Crec. / Var 16-19 vs 15-18**	**Crec. / Var 16-19 vs 10-13**	**Tendencia**
Eficiencia Terminal	68.7	79.4	74.0	68.4	52.2	57.3	63.6	6.3	-5.1	
Egresados	193	143	205	184	94	153	171	18.0	-22.0	

FNota: Cifras al cierre del año 2019; Fuentes de Información: SAE, SIGEFA, SECYT, SIE, GUIASIST, PLANEA 2017 SEMS; Semaforización en tonos verde y rojo para valores altos y bajos, respectivamente.

EDUCACIÓN
SECRETARÍA DE EDUCACIÓN PÚBLICA

conalep

CONALEP Campeche

CÉDULA DESCRIPTIVA POR PLANTEL

Agosto, 2020

Secretaría de Planeación y Desarrollo Institucional
Dirección de Evaluación Institucional
Coordinación de Análisis Estadístico

Cédula Descriptiva del Plantel Ciudad del Carmen

Domicilio	AV. HÉROES DEL 21 DE ABRIL DE 1914 S/N, ZONA ESCOLAR PLAYA NORTE, C.P. 24115, CD. DEL CARMEN, CAMP.	**Año de Creación**	1980	Nivel de Abandono	Medio
Director (a):	L.A.E. JOSÉ DE LOS SANTOS ACOSTA OCAMPO	Teléfono	93 83 82 30 85 93 83 82 96 71	**Estructura Tipo**	C

Estatus PC-SINEMS	Nivel III

Oferta Educativa del Plantel	**Matrícula 2019-2020**				
	Hombres	**%**	**Mujeres**	**%**	**Total**
Contabilidad	83	42.3	113	57.7	**196**
Electromecánica Industrial	103	95.4	5	4.6	**108**
Informática	245	54.3	206	45.7	**451**
Mantenimiento de Sistemas Electrónicos	83	84.7	15	15.3	**98**
Total	**514**	**60.3**	**339**	**39.7**	**853**

Docentes por Grado Académico

Doctorado	1	2.1%
Pasante de Doctorado	0	0.0%
Maestría	16	33.3%
Pasante de Maestría	0	0.0%
Licenciatura	23	47.9%
Pasante de Licenciatura	7	14.6%
Bachillerato General Terminado	0	0.0%
Bachillerato General Incompleto	0	0.0%
Técnico (Incompleto y Terminado	1	2.1%
Otros	0	0.0%
Total	**48**	100.0%

Indicadores Escolares		**Inclusión**		**Servicios de Apoyo a la Educación**		**Vinculación con el Sector Productivo**		**Infraestructura Física**	
Planea Comunicación (% Alumnos Nivel III y IV)	17.0	Alumnos Indígenas	2	Cursos de Capacitación Otorgados	17	Egresados Colocados	12	Aulas	11
Planea Matemáticas (% Alumnos Nivel III y IV)	4.6	Alumnos con Discapacidad		Personas Capacitadas (Externas)	757	Empleabilidad (Jun 2018)	26.9%	Talleres	4
Titulación de la Generación 2015-2018 (%)	100.0%			Ingresos por servicios Capacitación	26,600	Becas Directas	15	Laboratorios	4
Total de Titulados	108			Certificaciones de competencias realizadas	369	Becas Indirectas	24	Capacidad Instalada (Aulas x 40 x 2)	880
Reprobación Semestral	30.5					Alumnos en el Modelo de Formación Dual	0		

Indicador / Año	**2013**	**2014**	**2015**	**2016**	**2017**	**2018**	**2019**	**Crec. 2019 vs 2018**	**Crec. 2019 -2013**	**Tendencia**
Matrícula total	843	796	771	713	751	805	853	6.0%	1.2%	
Nuevo Ingreso	386	310	327	286	328	366	335	-8.5%	-13.2%	
Reinscripción	457	486	444	427	423	439	518	18.0%	13.3%	
Abandono Escolar	27.9	25.0	26.1	19.6	24.4	16.1	_			

Indicador / Generación	**2010-2013**	**2011-2014**	**2012-2015**	**2013-2016**	**2014-2017**	**2015-2018**	**2016-2019**	**Crec. / Var 16-19 vs 15-18**	**Crec. / Var 16-19 vs 10-13**	**Tendencia**
Eficiencia Terminal	41.8	29.1	34.2	30.1	38.4	33.0	44.1	11.0	2.3	
Egresados	135	99	126	116	119	108	126	18.0	-9.0	

Nota: Cifras al cierre del año 2019; Fuentes de Información: SAE, SIGEFA, SECYT, SIE, GUIASIST, PLANEA 2017 SEMS; Semaforización en tonos verde y rojo para valores altos y bajos, respectivamente.

Cédula Descriptiva del Plantel Dzitbalché Calkiní

Domicilio	KM. 2 CARRETERA DZITBALCHE-CALKINI, C.P. 24920 DZITBALCHE, CALKINÍ, CAMP.	**Año de Creación**	2000
Director (a):	LIC. ANDRÉS WILLIAM PÉREZ CENTURIÓN	Teléfono	996 431 03 29 996 431 03 30
Estructura Tipo	E		

Nivel de Abandono	Bajo	Estatus PC-SINEMS	Nivel II

Oferta Educativa del Plantel	Matrícula 2019-2020				
	Hombres	**%**	**Mujeres**	**%**	**Total**
Informática	133	35.7	240	64.3	**373**
Mantenimiento Automotriz	214	96.4	8	3.6	**222**
Total	**347**	**58.3**	**248**	**41.7**	**595**

Docentes por Grado Académico

Doctorado	0	0.0%
Pasante de Doctorado	0	0.0%
Maestría	9	29.0%
Pasante de Maestría	0	0.0%
Licenciatura	18	58.1%
Pasante de Licenciatura	3	9.7%
Bachillerato General Terminado	0	0.0%
Bachillerato General Incompleto	0	0.0%
Técnico (Incompleto y Terminado	1	3.2%
Otros	0	0.0%
Total	**31**	100.0%

Indicadores Escolares		Inclusión		Servicios de Apoyo a la Educación		Vinculación con el Sector Productivo		Infraestructura Física	
Planea Comunicación (% Alumnos Nivel III y IV)	12.7	Alumnos Indígenas	151	Cursos de Capacitación Otorgados	5	Egresados Colocados	30	Aulas	12
Planea Matemáticas (% Alumnos Nivel III y IV)	2.9	Alumnos con Discapacidad		Personas Capacitadas (Externas)	186	Empleabilidad (Jun 2018)	17.6%	Talleres	1
Titulación de la Generación 2015-2018 (%)	96.6%			Ingresos por servicios Capacitación	0	Becas Directas	230	Laboratorios	5
Total de Titulados	144			Certificaciones de competencias realizadas	477	Becas Indirectas	23	Capacidad Instalada (Aulas x 40 x 2)	960
Reprobación Semestral	16.1					Alumnos en el Modelo de Formación Dual	0		

Indicador / Año	2013	2014	2015	2016	2017	2018	2019	Crec. 2019 vs 2018	Crec. 2019 -2013	Tendencia
Matrícula total	535	588	595	584	558	588	595	1.2%	11.2%	
Nuevo Ingreso	190	233	234	204	196	232	199	-14.2%	4.7%	
Reinscripción	345	355	361	380	362	356	396	11.2%	14.8%	
Abandono Escolar	9.3	12.4	15.0	11.8	7.3	6.6	_			

Indicador / Generación	2010-2013	2011-2014	2012-2015	2013-2016	2014-2017	2015-2018	2016-2019	Crec. / Var 16-19 vs 15-18	Crec. / Var 16-19 vs 10-13	Tendencia
Eficiencia Terminal	74.1	69.8	71.1	60.5	61.4	63.7	68.6	5.0	-5.5	
Egresados	123	127	150	115	143	149	140	-9.0	17.0	

Nota: Cifras al cierre del año 2019; Fuentes de Información: SAE, SIGEFA, SECYT, SIE, GUIASIST, PLANEA 2017 SEMS; Semaforización en tonos verde y rojo para valores altos y bajos, respectivamente.

Cédula Descriptiva del Plantel Lic. Guillermo González Galera

Domicilio	CIRCUITO EDUCADORES 3 NO. 15, COL. MULTUNCHAC, C.P. 24095, CAMPECHE, CAMP.	**Año de Creación**	1980
Director (a):	PSIC. LAURA ALICIA ÁNGELES BARROSO (ENCARGADA)	Teléfono	98 18 13 06 57 98 18 13 22 11
		Estructura Tipo	C

Nivel de Abandono	Medio	Estatus PC-SINEMS	Nivel III

Oferta Educativa del Plantel

	Matrícula 2019-2020				
	Hombres	**%**	**Mujeres**	**%**	**Total**
Contabilidad	39	48.8	41	51.3	**80**
Electricidad Industrial	74	83.1	15	16.9	**89**
Informática	111	47.2	124	52.8	**235**
Refrigeración y Climatización	95	94.1	6	5.9	**101**
Total	**319**	**63.2**	**186**	**36.8**	**505**

Docentes por Grado Académico

Doctorado	0	0.0%
Pasante de Doctorado	0	0.0%
Maestría	9	24.3%
Pasante de Maestría	0	0.0%
Licenciatura	22	59.5%
Pasante de Licenciatura	4	10.8%
Bachillerato General Terminado	0	0.0%
Bachillerato General Incompleto	0	0.0%
Técnico (Incompleto y Terminado	2	5.4%
Otros	0	0.0%
Total	**37**	100.0%

Indicadores Escolares		**Inclusión**		**Servicios de Apoyo a la Educación**		**Vinculación con el Sector Productivo**		**Infraestructura Física**	
Planea Comunicación (% Alumnos Nivel III y IV)	13.7	Alumnos Indígenas	1	Cursos de Capacitación Otorgados	15	Egresados Colocados	15	Aulas	16
Planea Matemáticas (% Alumnos Nivel III y IV)	5.9	Alumnos con Discapacidad	2	Personas Capacitadas (Externas)	577	Empleabilidad (Jun 2018)	25.9%	Talleres	4
Titulación de la Generación 2015-2018 (%)	75.6%			Ingresos por servicios Capacitación	32,200	Becas Directas	92	Laboratorios	4
Total de Titulados	68			Certificaciones de competencias realizadas	360	Becas Indirectas	0	Capacidad Instalada (Aulas x 40 x 2)	1,280
Reprobación Semestral	40.0					Alumnos en el Modelo de Formación Dual	0		

Indicador / Año	2013	2014	2015	2016	2017	2018	2019	Crec. 2019 vs 2018	Crec. 2019 -2013	Tendencia
Matrícula total	552	534	524	538	500	503	505	0.4%	-8.5%	
Nuevo Ingreso	223	201	192	204	202	200	224	12.0%	0.4%	
Reinscripción	329	333	332	334	298	303	281	-7.3%	-14.6%	
Abandono Escolar	19.7	17.8	12.4	25.5	17.6	22.5	_			

Indicador / Generación	2010-2013	2011-2014	2012-2015	2013-2016	2014-2017	2015-2018	2016-2019	Crec. / Var 16-19 vs 15-18	Crec. / Var 16-19 vs 10-13	Tendencia
Eficiencia Terminal	32.8	38.5	40.8	47.5	42.8	46.9	44.1	-2.8	11.3	
Egresados	89	95	91	106	86	90	90	0.0	1.0	

Nota: Cifras al cierre del año 2019; Fuentes de Información: SAE, SIGEFA, SECYT, SIE, GUIASIST, PLANEA 2017 SEMS; Semaforización en tonos verde y rojo para valores altos y bajos, respectivamente.

EDUCACIÓN
SECRETARÍA DE EDUCACIÓN PÚBLICA

conalep

CONALEP Coahuila

CÉDULA DESCRIPTIVA POR PLANTEL

Agosto, 2020

Secretaría de Planeación y Desarrollo Institucional
Dirección de Evaluación Institucional
Coordinación de Análisis Estadístico

Cédula Descriptiva del Plantel Ciudad Acuña

Domicilio	CALLE MINA Y SEGURO SOCIAL S/N, COL. SAN ANDRÉS, C.P. 26260, CD. ACUÑA, COAH.	**Año de Creación**	1982	Nivel de Abandono	Bajo
				Estatus PC-SINEMS	Nivel II
Director (a):	PROF. CESAR JERÓNIMO ROJAS MUÑOZ	Teléfono	87 77 72 40 13 87 77 72 69 86	**Estructura Tipo**	D

Oferta Educativa del Plantel	**Matrícula 2019-2020**				
	Hombres	**%**	**Mujeres**	**%**	**Total**
Asistente Directivo	53	17.8	244	82.2	**297**
Electromecánica Industrial	294	92.5	24	7.5	**318**
Expresión Gráfica Digital	132	42.9	176	57.1	**308**
Refrigeración y Climatización	137	94.5	8	5.5	**145**
Total	**616**	**57.7**	**452**	**42.3**	**1,068**

Docentes por Grado Académico		
Doctorado	0	0.0%
Pasante de Doctorado	0	0.0%
Maestría	8	18.6%
Pasante de Maestría	0	0.0%
Licenciatura	24	55.8%
Pasante de Licenciatura	10	23.3%
Bachillerato General Terminado	0	0.0%
Bachillerato General Incompleto	0	0.0%
Técnico (Incompleto y Terminado	1	2.3%
Otros	0	0.0%
Total	**43**	100.0%

Indicadores Escolares		**Inclusión**		**Servicios de Apoyo a la Educación**		**Vinculación con el Sector Productivo**		**Infraestructura Física**	
Planea Comunicación (% Alumnos Nivel III y IV)	19.2	Alumnos Indígenas	3	Cursos de Capacitación Otorgados	0	Egresados Colocados	0	Aulas	12
Planea Matemáticas (% Alumnos Nivel III y IV)	1.7	Alumnos con Discapacidad		Personas Capacitadas (Externas)	0	Empleabilidad (Jun 2018)	66.7%	Talleres	7
Titulación de la Generación 2015-2018 (%)	100.0%			Ingresos por servicios Capacitación	0	Becas Directas	7	Laboratorios	3
Total de Titulados	239			Certificaciones de competencias realizadas	17	Becas Indirectas	0	Capacidad Instalada (Aulas x 40 x 2)	960
Reprobación Semestral	24.5					Alumnos en el Modelo de Formación Dual	0		

Indicador / Año	**2013**	**2014**	**2015**	**2016**	**2017**	**2018**	**2019**	**Crec. 2019 vs 2018**	**Crec. 2019 -2013**	**Tendencia**
Matrícula total	937	911	1,055	1,075	1,051	1,066	1,068	0.2%	14.0%	
Nuevo Ingreso	405	414	486	410	436	419	393	-6.2%	-3.0%	
Reinscripción	532	497	569	665	615	647	675	4.3%	26.9%	
Abandono Escolar	29.7	19.8	20.8	21.6	12.7	14.9	_			

Indicador / Generación	**2010-2013**	**2011-2014**	**2012-2015**	**2013-2016**	**2014-2017**	**2015-2018**	**2016-2019**	**Crec. / Var 16-19 vs 15-18**	**Crec. / Var 16-19 vs 10-13**	**Tendencia**
Eficiencia Terminal	44.3	39.6	35.0	36.0	46.1	49.2	52.2	3.0	7.9	
Egresados	192	150	146	146	191	239	214	-25.0	22.0	

Nota: Cifras al cierre del año 2019; Fuentes de Información: SAE, SIGEFA, SECYT, SIE, GUIASIST, PLANEA 2017 SEMS; Semaforización en tonos verde y rojo para valores altos y bajos, respectivamente.

Cédula Descriptiva del Plantel Frontera

Domicilio	CARRETERA 30 NO. 98, COLONIA AVIACIÓN, C.P. 25617, FRONTERA, COAH.		**Año de Creación**	2006	
Director (a):	MTRO. JOSÉ CERDA DE LA FUENTE	Teléfono	86 66 35 86 85 86 66 41 13 12	**Estructura Tipo**	E

Nivel de Abandono	Bajo	Estatus PC-SINEMS	Nivel III

Oferta Educativa del Plantel	**Matrícula 2019-2020**				
	Hombres	**%**	**Mujeres**	**%**	**Total**
Informática	35	24.3	109	75.7	**144**
Mantenimiento de Sistemas Automáticos	112	80.0	28	20.0	**140**
Mecatrónica	229	78.7	62	21.3	**291**
Total	**376**	**65.4**	**199**	**34.6**	**575**

Docentes por Grado Académico

Doctorado	0	0.0%
Pasante de Doctorado	0	0.0%
Maestría	5	17.9%
Pasante de Maestría	0	0.0%
Licenciatura	23	82.1%
Pasante de Licenciatura	0	0.0%
Bachillerato General Terminado	0	0.0%
Bachillerato General Incompleto	0	0.0%
Técnico (Incompleto y Terminado	0	0.0%
Otros	0	0.0%
Total	**28**	100.0%

Indicadores Escolares		**Inclusión**		**Servicios de Apoyo a la Educación**		**Vinculación con el Sector Productivo**		**Infraestructura Física**	
Planea Comunicación (% Alumnos Nivel III y IV)	18.9	Alumnos Indígenas		Cursos de Capacitación Otorgados	97	Egresados Colocados	7	Aulas	15
Planea Matemáticas (% Alumnos Nivel III y IV)	4.1	Alumnos con Discapacidad	1	Personas Capacitadas (Externas)	952	Empleabilidad (Jun 2018)	52.3%	Talleres	4
Titulación de la Generación 2015-2018 (%)	100.0%			Ingresos por servicios Capacitación	441,917	Becas Directas	0	Laboratorios	5
Total de Titulados	125			Certificaciones de competencias realizadas	106	Becas Indirectas	0	Capacidad Instalada (Aulas x 40 x 2)	1,200
Reprobación Semestral	20.0					Alumnos en el Modelo de Formación Dual	0		

Indicador / Año	**2013**	**2014**	**2015**	**2016**	**2017**	**2018**	**2019**	**Crec. 2019 vs 2018**	**Crec. 2019 -2013**	**Tendencia**
Matrícula total	434	493	521	505	529	559	575	2.9%	32.5%	
Nuevo Ingreso	172	219	226	214	221	217	217	0.0%	26.2%	
Reinscripción	262	274	295	291	308	342	358	4.7%	36.6%	
Abandono Escolar	12.0	15.6	22.1	13.7	11.0	11.3	_			

Indicador / Generación	**2010-2013**	**2011-2014**	**2012-2015**	**2013-2016**	**2014-2017**	**2015-2018**	**2016-2019**	**Crec. / Var 16-19 vs 15-18**	**Crec. / Var 16-19 vs 10-13**	**Tendencia**
Eficiencia Terminal	47.9	58.3	62.6	62.2	57.1	55.3	63.1	7.8	15.2	
Egresados	92	105	114	107	125	125	135	10.0	43.0	

Nota: Cifras al cierre del año 2019; Fuentes de Información: SAE, SIGEFA, SECYT, SIE, GUIASIST, PLANEA 2017 SEMS; Semaforización en tonos verde y rojo para valores altos y bajos, respectivamente.

Cédula Descriptiva del Plantel Monclova

Domicilio	ALLENDE NO. 103 PTE., ZONA CENTRO, C.P. 25700, MONCLOVA, COAH.	**Año de Creación**	1981	Nivel de Abandono	Bajo
Director (a):	DRA. DEYANIRA TERRAZAS CERVANTES	Teléfono	86 66 33 50 88 86 66 33 52 25	**Estructura Tipo**	C

Estatus PC-SINEMS	Nivel III

Oferta Educativa del Plantel — Matrícula 2019-2020

	Hombres	%	Mujeres	%	Total
Contabilidad	44	16.4	225	83.6	**269**
Mantenimiento de Sistemas Electrónicos	349	74.1	122	25.9	**471**
Metalurgia	337	72.6	127	27.4	**464**
Total	**730**	**60.6**	**474**	**39.4**	**1,204**

Docentes por Grado Académico

Doctorado	1	1.7%
Pasante de Doctorado	0	0.0%
Maestría	18	30.5%
Pasante de Maestría	0	0.0%
Licenciatura	36	61.0%
Pasante de Licenciatura	1	1.7%
Bachillerato General Terminado	1	1.7%
Bachillerato General Incompleto	0	0.0%
Técnico (Incompleto y Terminado	2	3.4%
Otros	0	0.0%
Total	**59**	100.0%

Indicadores Escolares		**Inclusión**		**Servicios de Apoyo a la Educación**		**Vinculación con el Sector Productivo**		**Infraestructura Física**	
Planea Comunicación (% Alumnos Nivel III y IV)	19.7	Alumnos Indígenas	3	Cursos de Capacitación Otorgados	21	Egresados Colocados	24	Aulas	16
Planea Matemáticas (% Alumnos Nivel III y IV)	1.4	Alumnos con Discapacidad	3	Personas Capacitadas (Externas)	36	Empleabilidad (Jun 2018)	46.0%	Talleres	6
Titulación de la Generación 2015-2018 (%)	100.0%			Ingresos por servicios Capacitación	56,900	Becas Directas	10	Laboratorios	3
Total de Titulados	338			Certificaciones de competencias realizadas	6	Becas Indirectas	0	Capacidad Instalada (Aulas x 40 x 2)	1,280
Reprobación Semestral	8.4					Alumnos en el Modelo de Formación Dual	0		

Indicador / Año	2013	2014	2015	2016	2017	2018	2019	Crec. 2019 vs 2018	Crec. 2019 -2013	Tendencia
Matrícula total	1,055	1,039	1,108	1,107	1,190	1,209	1,204	-0.4%	14.1%	
Nuevo Ingreso	370	414	473	404	497	431	394	-8.6%	6.5%	
Reinscripción	685	625	635	703	693	778	810	4.1%	18.2%	
Abandono Escolar	10.8	9.2	12.1	10.3	5.2	7.4	_			

Indicador / Generación	2010-2013	2011-2014	2012-2015	2013-2016	2014-2017	2015-2018	2016-2019	Crec. / Var 16-19 vs 15-18	Crec. / Var 16-19 vs 10-13	Tendencia
Eficiencia Terminal	67.7	71.4	73.6	69.7	69.6	71.5	73.0	1.6	5.3	
Egresados	296	307	298	258	288	338	295	-43.0	-1.0	

Nota: Cifras al cierre del año 2019; Fuentes de Información: SAE, SIGEFA, SECYT, SIE, GUIASIST, PLANEA 2017 SEMS; Semaforización en tonos verde y rojo para valores altos y bajos, respectivamente.

Cédula Descriptiva del Plantel Múzquiz

Domicilio	CARR. MUZQUIZ-BOQUILLAS KM. 3.5, COL. DEL CARMEN, C.P. 26340, MUZQUIZ, COAH.	**Año de Creación**	1980
Director (a):	LIC. JUAN CARLOS GARZA CAVAZOS	Teléfono	86 46 16 34 01 86 46 16 34 02
Estructura Tipo	D		

Nivel de Abandono	Medio	Estatus PC-SINEMS	Nivel IV

Oferta Educativa del Plantel	**Matrícula 2019-2020**				
	Hombres	**%**	**Mujeres**	**%**	**Total**
Contabilidad	53	36.1	94	63.9	**147**
Metalurgia	98	91.6	9	8.4	**107**
Seguridad e Higiene y Protección Civil	46	36.5	80	63.5	**126**
Total	**197**	**51.8**	**183**	**48.2**	**380**

Docentes por Grado Académico		
Doctorado	0	0.0%
Pasante de Doctorado	0	0.0%
Maestría	2	10.0%
Pasante de Maestría	0	0.0%
Licenciatura	6	30.0%
Pasante de Licenciatura	10	50.0%
Bachillerato General Terminado	0	0.0%
Bachillerato General Incompleto	0	0.0%
Técnico (Incompleto y Terminado	2	10.0%
Otros	0	0.0%
Total	**20**	100.0%

Indicadores Escolares		**Inclusión**		**Servicios de Apoyo a la Educación**		**Vinculación con el Sector Productivo**		**Infraestructura Física**	
Planea Comunicación (% Alumnos Nivel III y IV)	17.7	Alumnos Indígenas		Cursos de Capacitación Otorgados	6	Egresados Colocados	8	Aulas	11
Planea Matemáticas (% Alumnos Nivel III y IV)	2.6	Alumnos con Discapacidad	1	Personas Capacitadas (Externas)	69	Empleabilidad (Jun 2018)	49.7%	Talleres	5
Titulación de la Generación 2015-2018 (%)	99.1%			Ingresos por servicios Capacitación	86,055	Becas Directas	3	Laboratorios	3
Total de Titulados	115			Certificaciones de competencias realizadas	0	Becas Indirectas	0	Capacidad Instalada (Aulas x 40 x 2)	880
Reprobación Semestral	17.6					Alumnos en el Modelo de Formación Dual	0		

Indicador / Año	**2013**	**2014**	**2015**	**2016**	**2017**	**2018**	**2019**	**Crec. 2019 vs 2018**	**Crec. 2019 -2013**	**Tendencia**
Matrícula total	305	316	388	394	424	395	380	-3.8%	24.6%	
Nuevo Ingreso	127	143	209	151	179	150	153	2.0%	20.5%	
Reinscripción	178	173	179	243	245	245	227	-7.3%	27.5%	
Abandono Escolar	20.3	19.3	19.3	15.5	14.6	16.5	_			

Indicador / Generación	**2010-2013**	**2011-2014**	**2012-2015**	**2013-2016**	**2014-2017**	**2015-2018**	**2016-2019**	**Crec. / Var 16-19 vs 15-18**	**Crec. / Var 16-19 vs 10-13**	**Tendencia**
Eficiencia Terminal	47.3	42.7	50.0	50.4	58.7	55.5	66.2	10.7	18.9	
Egresados	62	67	69	64	84	116	100	-16.0	38.0	

Nota: Cifras al cierre del año 2019; Fuentes de Información: SAE, SIGEFA, SECYT, SIE, GUIASIST, PLANEA 2017 SEMS; Semaforización en tonos verde y rojo para valores altos y bajos, respectivamente.

Cédula Descriptiva del Plantel Piedras Negras

Domicilio	LIBRAMIENTO GRAL. MANUEL PÉREZ TREVIÑO NO. 510, COL. LOMAS DEL NORTE, C.P. 26089, PIEDRAS NEGRAS, COAH.	**Año de Creación**	1980	Nivel de Abandono	Bajo
				Estatus PC-SINEMS	Nivel II
Director (a):	ING. ARMANDO ELIZONDO CÁRDENAS	Teléfono	87 87 83 06 09 87 87 83 00 17	**Estructura Tipo**	C

Oferta Educativa del Plantel	**Matrícula 2019-2020**				
	Hombres	**%**	**Mujeres**	**%**	**Total**
Contabilidad	28	19.9	113	80.1	**141**
Electromecánica Industrial	233	77.7	67	22.3	**300**
Mantenimiento Automotriz	132	87.4	19	12.6	**151**
Mantenimiento de Sistemas Automáticos	174	68.2	81	31.8	**255**
Total	**567**	**66.9**	**280**	**33.1**	**847**

Docentes por Grado Académico		
Doctorado	1	2.3%
Pasante de Doctorado	0	0.0%
Maestría	13	30.2%
Pasante de Maestría	0	0.0%
Licenciatura	17	39.5%
Pasante de Licenciatura	6	14.0%
Bachillerato General Terminado	0	0.0%
Bachillerato General Incompleto	0	0.0%
Técnico (Incompleto y Terminado	6	14.0%
Otros	0	0.0%
Total	**43**	100.0%

Indicadores Escolares		**Inclusión**		**Servicios de Apoyo a la Educación**		**Vinculación con el Sector Productivo**		**Infraestructura Física**	
Planea Comunicación (% Alumnos Nivel III y IV)	37.3	Alumnos Indígenas	1	Cursos de Capacitación Otorgados	7	Egresados Colocados	5	Aulas	11
Planea Matemáticas (% Alumnos Nivel III y IV)	6.3	Alumnos con Discapacidad		Personas Capacitadas (Externas)	96	Empleabilidad (Jun 2018)	61.2%	Talleres	5
Titulación de la Generación 2015-2018 (%)	100.0%			Ingresos por servicios Capacitación	135,408	Becas Directas	96	Laboratorios	4
Total de Titulados	213			Certificaciones de competencias realizadas	49	Becas Indirectas	0	Capacidad Instalada (Aulas x 40 x 2)	880
Reprobación Semestral	9.1					Alumnos en el Modelo de Formación Dual	0		

Indicador / Año	**2013**	**2014**	**2015**	**2016**	**2017**	**2018**	**2019**	**Crec. 2019 vs 2018**	**Crec. 2019 -2013**	**Tendencia**
Matrícula total	690	673	755	782	821	848	847	-0.1%	22.8%	
Nuevo Ingreso	259	280	353	284	339	334	288	-13.8%	11.2%	
Reinscripción	431	393	402	498	482	514	559	8.8%	29.7%	
Abandono Escolar	19.4	13.1	13.1	13.2	9.3	10.5	_			

Indicador / Generación	**2010-2013**	**2011-2014**	**2012-2015**	**2013-2016**	**2014-2017**	**2015-2018**	**2016-2019**	**Crec. / Var 16-19 vs 15-18**	**Crec. / Var 16-19 vs 10-13**	**Tendencia**
Eficiencia Terminal	45.0	44.8	51.1	53.7	64.6	60.3	68.0	7.6	23.0	
Egresados	144	130	162	139	181	213	193	-20.0	49.0	

Nota: Cifras al cierre del año 2019; Fuentes de Información: SAE, SIGEFA, SECYT, SIE, GUIASIST, PLANEA 2017 SEMS; Semaforización en tonos verde y rojo para valores altos y bajos, respectivamente.

Cédula Descriptiva del Plantel Saltillo I

Domicilio	BLVD. FRANCISCO I. MADERO 2300, C.P. 25125, SALTILLO, COAH.		**Año de Creación**	1980	
Director (a):	ING. JOSÉ FRANCISCO BARAJAS RAMÍREZ	Teléfono	84 44 34 09 26 84 44 34 08 05	**Estructura Tipo**	C

Nivel de Abandono	Bajo	Estatus PC-SINEMS	Nivel III

Oferta Educativa del Plantel	**Matrícula 2019-2020**				
	Hombres	**%**	**Mujeres**	**%**	**Total**
Administración	15	6.5	217	93.5	**232**
Asistente Directivo	2	2.5	78	97.5	**80**
Electromecánica Industrial	375	87.6	53	12.4	**428**
Máquinas Herramienta	913	87.1	135	12.9	**1,048**
Mecatrónica	507	76.0	160	24.0	**667**
Total	**1,812**	**73.8**	**643**	**26.2**	**2,455**

Docentes por Grado Académico

Doctorado	0	0.0%
Pasante de Doctorado	0	0.0%
Maestría	8	11.9%
Pasante de Maestría	2	3.0%
Licenciatura	37	55.2%
Pasante de Licenciatura	11	16.4%
Bachillerato General Terminado	0	0.0%
Bachillerato General Incompleto	0	0.0%
Técnico (Incompleto y Terminado	7	10.4%
Otros	2	3.0%
Total	**67**	100.0%

Indicadores Escolares		**Inclusión**		**Servicios de Apoyo a la Educación**		**Vinculación con el Sector Productivo**		**Infraestructura Física**	
Planea Comunicación (% Alumnos Nivel III y IV)	21.2	Alumnos Indígenas	32	Cursos de Capacitación Otorgados	107	Egresados Colocados	33	Aulas	18
Planea Matemáticas (% Alumnos Nivel III y IV)	5.6	Alumnos con Discapacidad	5	Personas Capacitadas (Externas)	1,547	Empleabilidad (Jun 2018)	53.8%	Talleres	7
Titulación de la Generación 2015-2018 (%)	100.0%			Ingresos por servicios Capacitación	1,083,489	Becas Directas	39	Laboratorios	3
Total de Titulados	530			Certificaciones de competencias realizadas	38	Becas Indirectas	0	Capacidad Instalada (Aulas x 40 x 2)	1,440
Reprobación Semestral	14.9					Alumnos en el Modelo de Formación Dual	4		

Indicador / Año	**2013**	**2014**	**2015**	**2016**	**2017**	**2018**	**2019**	**Crec. 2019 vs 2018**	**Crec. 2019 -2013**	**Tendencia**
Matrícula total	1,438	1,529	1,789	1,973	2,228	2,387	2,455	2.8%	70.7%	
Nuevo Ingreso	582	634	809	778	935	894	873	-2.3%	50.0%	
Reinscripción	856	895	980	1,195	1,293	1,493	1,582	6.0%	84.8%	
Abandono Escolar	12.9	17.3	13.3	11.1	5.7	8.9	_			

Indicador / Generación	**2010-2013**	**2011-2014**	**2012-2015**	**2013-2016**	**2014-2017**	**2015-2018**	**2016-2019**	**Crec. / Var 16-19 vs 15-18**	**Crec. / Var 16-19 vs 10-13**	**Tendencia**
Eficiencia Terminal	59.8	51.8	43.2	54.3	64.8	65.5	69.5	4.0	9.7	
Egresados	323	334	249	316	411	530	541	11.0	218.0	

Nota: Cifras al cierre del año 2019; Fuentes de Información: SAE, SIGEFA, SECYT, SIE, GUIASIST, PLANEA 2017 SEMS; Semaforización en tonos verde y rojo para valores altos y bajos, respectivamente.

Cédula Descriptiva del Plantel Saltillo II

Domicilio	AV. MIGUEL HIDALGO S/N, FRACC. MIGUEL HIDALGO, C.P. 25096, SALTILLO, COAH.	**Año de Creación**	1986	Nivel de Abandono	Bajo
				Estatus PC-SINEMS	Nivel II
Director (a):	LIC. SILVIA FLORES LARA ENCARGADA DIRECCIÓN	Teléfono	84 44 17 42 10 84 44 17 53 75	**Estructura Tipo**	C

Oferta Educativa del Plantel	**Matrícula 2019-2020**				
	Hombres	**%**	**Mujeres**	**%**	**Total**
Autotrónica	666	87.9	92	12.1	**758**
Contabilidad	34	20.1	135	79.9	**169**
Informática	219	35.3	402	64.7	**621**
Total	**919**	**59.4**	**629**	**40.6**	**1,548**

Docentes por Grado Académico

Doctorado	3	4.6%
Pasante de Doctorado	0	0.0%
Maestría	9	13.8%
Pasante de Maestría	0	0.0%
Licenciatura	30	46.2%
Pasante de Licenciatura	10	15.4%
Bachillerato General Terminado	0	0.0%
Bachillerato General Incompleto	0	0.0%
Técnico (Incompleto y Terminado	5	7.7%
Otros	8	12.3%
Total	**65**	100.0%

Indicadores Escolares		**Inclusión**		**Servicios de Apoyo a la Educación**		**Vinculación con el Sector Productivo**		**Infraestructura Física**	
Planea Comunicación (% Alumnos Nivel III y IV)	20.0	Alumnos Indígenas	3	Cursos de Capacitación Otorgados	2	Egresados Colocados	8	Aulas	17
Planea Matemáticas (% Alumnos Nivel III y IV)	2.1	Alumnos con Discapacidad		Personas Capacitadas (Externas)	20	Empleabilidad (Jun 2018)	58.1%	Talleres	2
Titulación de la Generación 2015-2018 (%)	100.0%			Ingresos por servicios Capacitación	22,953	Becas Directas	35	Laboratorios	4
Total de Titulados	362			Certificaciones de competencias realizadas	57	Becas Indirectas	0	Capacidad Instalada (Aulas x 40 x 2)	1,360
Reprobación Semestral	15.1					Alumnos en el Modelo de Formación Dual	0		

Indicador / Año	**2013**	**2014**	**2015**	**2016**	**2017**	**2018**	**2019**	**Crec. 2019 vs 2018**	**Crec. 2019 -2013**	**Tendencia**
Matrícula total	1,052	1,070	1,236	1,353	1,504	1,561	1,548	-0.8%	47.1%	
Nuevo Ingreso	421	482	603	532	640	595	536	-9.9%	27.3%	
Reinscripción	631	588	633	821	864	966	1,012	4.8%	60.4%	
Abandono Escolar	15.9	16.1	13.5	13.3	9.2	9.8	_			

Indicador / Generación	**2010-2013**	**2011-2014**	**2012-2015**	**2013-2016**	**2014-2017**	**2015-2018**	**2016-2019**	**Crec. / Var 16-19 vs 15-18**	**Crec. / Var 16-19 vs 10-13**	**Tendencia**
Eficiencia Terminal	48.4	57.5	57.3	51.5	58.5	60.0	69.5	9.5	21.2	
Egresados	209	264	225	217	282	362	370	8.0	161.0	

Nota: Cifras al cierre del año 2019; Fuentes de Información: SAE, SIGEFA, SECYT, SIE, GUIASIST, PLANEA 2017 SEMS; Semaforización en tonos verde y rojo para valores altos y bajos, respectivamente.

Cédula Descriptiva del Plantel San Pedro de las Colonias

Domicilio	CARRETERA SAN PEDRO-TORREÓN KM. 2, PARQUE INDUSTRIAL, C.P. 27800, SAN PEDRO DE LAS COLONIAS, COAH.	**Año de Creación**	1991	Nivel de Abandono	Bajo
				Estatus PC-SINEMS	Nivel IV
Director (a):	LIC. JAVIER SEPÚLVEDA RIVERA	Teléfono	87 27 72 22 15	**Estructura Tipo**	C

Oferta Educativa del Plantel	**Matrícula 2019-2020**				
	Hombres	**%**	**Mujeres**	**%**	**Total**
Fuentes Alternas de Energía	77	51.0	74	49.0	**151**
Informática	117	33.2	235	66.8	**352**
Máquinas Herramienta	339	71.7	134	28.3	**473**
Total	**533**	**54.6**	**443**	**45.4**	**976**

Docentes por Grado Académico		
Doctorado	0	0.0%
Pasante de Doctorado	0	0.0%
Maestría	7	17.5%
Pasante de Maestría	1	2.5%
Licenciatura	23	57.5%
Pasante de Licenciatura	8	20.0%
Bachillerato General Terminado	0	0.0%
Bachillerato General Incompleto	0	0.0%
Técnico (Incompleto y Terminado	1	2.5%
Otros	0	0.0%
Total	**40**	100.0%

Indicadores Escolares		**Inclusión**		**Servicios de Apoyo a la Educación**		**Vinculación con el Sector Productivo**		**Infraestructura Física**	
Planea Comunicación (% Alumnos Nivel III y IV)	41.0	Alumnos Indígenas		Cursos de Capacitación Otorgados	18	Egresados Colocados	9	Aulas	15
Planea Matemáticas (% Alumnos Nivel III y IV)	7.8	Alumnos con Discapacidad	2	Personas Capacitadas (Externas)	187	Empleabilidad (Jun 2018)	45.5%	Talleres	3
Titulación de la Generación 2015-2018 (%)	98.6%			Ingresos por servicios Capacitación	16,339	Becas Directas	0	Laboratorios	7
Total de Titulados	210			Certificaciones de competencias realizadas	0	Becas Indirectas	0	Capacidad Instalada (Aulas x 40 x 2)	1,200
Reprobación Semestral	31.9					Alumnos en el Modelo de Formación Dual	2		

Indicador / Año	**2013**	**2014**	**2015**	**2016**	**2017**	**2018**	**2019**	**Crec. 2019 vs 2018**	**Crec. 2019 -2013**	**Tendencia**
Matrícula total	800	700	794	848	980	1,035	976	-5.7%	22.0%	
Nuevo Ingreso	354	294	369	367	446	395	321	-18.7%	-9.3%	
Reinscripción	446	406	425	481	534	640	655	2.3%	46.9%	
Abandono Escolar	27.8	12.6	17.6	15.1	11.7	13.5	_			

Indicador / Generación	**2010-2013**	**2011-2014**	**2012-2015**	**2013-2016**	**2014-2017**	**2015-2018**	**2016-2019**	**Crec. / Var 16-19 vs 15-18**	**Crec. / Var 16-19 vs 10-13**	**Tendencia**
Eficiencia Terminal	50.0	46.5	47.9	45.5	57.1	57.7	60.5	2.8	10.5	
Egresados	157	159	163	161	168	213	222	9.0	65.0	

Nota: Cifras al cierre del año 2019; Fuentes de Información: SAE, SIGEFA, SECYT, SIE, GUIASIST, PLANEA 2017 SEMS; Semaforización en tonos verde y rojo para valores altos y bajos, respectivamente.

Cédula Descriptiva del Plantel Torreón

Domicilio	CALZADA JOSÉ VASCONCELOS Y AZUAY S/N, FRACC. LA MERCED II, C.P. 27276, TORREÓN, COAH.	**Año de Creación**	1986	Nivel de Abandono	Bajo
				Estatus PC-SINEMS	Nivel III
Director (a):	C.P. IRMA MAYELA ADAME AGUAYO	Teléfono	87 17 30 38 28 87 17 30 11 68	**Estructura Tipo**	C

Oferta Educativa del Plantel

	Matrícula 2019-2020				
	Hombres	**%**	**Mujeres**	**%**	**Total**
Contabilidad	100	32.3	210	67.7	**310**
Mantenimiento de Sistemas Electrónicos	368	80.7	88	19.3	**456**
Máquinas Herramienta	293	88.5	38	11.5	**331**
Química Industrial	90	32.5	187	67.5	**277**
Total	**851**	**61.9**	**523**	**38.1**	**1,374**

Docentes por Grado Académico

Doctorado	2	3.2%
Pasante de Doctorado	0	0.0%
Maestría	36	58.1%
Pasante de Maestría	2	3.2%
Licenciatura	21	33.9%
Pasante de Licenciatura	1	1.6%
Bachillerato General Terminado	0	0.0%
Bachillerato General Incompleto	0	0.0%
Técnico (Incompleto y Terminado	0	0.0%
Otros	0	0.0%
Total	**62**	100.0%

Indicadores Escolares		**Inclusión**		**Servicios de Apoyo a la Educación**		**Vinculación con el Sector Productivo**		**Infraestructura Física**	
Planea Comunicación (% Alumnos Nivel III y IV)	53.9	Alumnos Indígenas	6	Cursos de Capacitación Otorgados	19	Egresados Colocados	1	Aulas	19
Planea Matemáticas (% Alumnos Nivel III y IV)	32.0	Alumnos con Discapacidad		Personas Capacitadas (Externas)	875	Empleabilidad (Jun 2018)	40.0%	Talleres	6
Titulación de la Generación 2015-2018 (%)	100.0%			Ingresos por servicios Capacitación	18,928	Becas Directas	0	Laboratorios	5
Total de Titulados	364			Certificaciones de competencias realizadas	0	Becas Indirectas	11	Capacidad Instalada (Aulas x 40 x 2)	1,520
Reprobación Semestral	32.7					Alumnos en el Modelo de Formación Dual	117		

Indicador / Año	2013	2014	2015	2016	2017	2018	2019	Crec. 2019 vs 2018	Crec. 2019 -2013	Tendencia
Matrícula total	1,180	1,187	1,278	1,321	1,339	1,338	1,374	2.7%	16.4%	
Nuevo Ingreso	465	486	592	554	569	528	551	4.4%	18.5%	
Reinscripción	715	701	686	767	770	810	823	1.6%	15.1%	
Abandono Escolar	11.3	14.1	14.8	17.0	11.7	12.9	_			

Indicador / Generación	2010-2013	2011-2014	2012-2015	2013-2016	2014-2017	2015-2018	2016-2019	Crec. / Var 16-19 vs 15-18	Crec. / Var 16-19 vs 10-13	Tendencia
Eficiencia Terminal	63.8	64.0	69.2	66.5	64.2	61.5	59.4	-2.1	-4.4	
Egresados	292	324	306	309	312	364	329	-35.0	37.0	

Nota: Cifras al cierre del año 2019; Fuentes de Información: SAE, SIGEFA, SECYT, SIE, GUIASIST, PLANEA 2017 SEMS; Semaforización en tonos verde y rojo para valores altos y bajos, respectivamente.

EDUCACIÓN
SECRETARÍA DE EDUCACIÓN PÚBLICA

conalep

CONALEP Colima

CÉDULA DESCRIPTIVA POR PLANTEL

Agosto, 2020

Secretaría de Planeación y Desarrollo Institucional
Dirección de Evaluación Institucional
Coordinación de Análisis Estadístico

Cédula Descriptiva del Plantel Colima

Domicilio	AV. NIÑOS HÉROES DE CHAPULTEPEC NO. 1210, CARR. A LA ESTANCIA, ENTRE CALLE COLIMA Y TECOMÁN, C.P. 28040, COLIMA, COL.	**Año de Creación**	1984	Nivel de Abandono	Bajo
				Estatus PC-SINEMS	Nivel II
Director (a):	LIC. ROBERTO CARLOS FLORES CORTES	Teléfono	31 23 14 38 88 31 23 13 27 80	**Estructura Tipo**	C

Oferta Educativa del Plantel	**Matrícula 2019-2020**				
	Hombres	**%**	**Mujeres**	**%**	**Total**
Contabilidad	14	41.2	20	58.8	**34**
Enfermería General	276	33.1	558	66.9	**834**
Refrigeración y Climatización	70	100.0			**70**
Total	**360**	**38.4**	**578**	**61.6**	**938**

Docentes por Grado Académico		
Doctorado	0	0.0%
Pasante de Doctorado	0	0.0%
Maestría	4	8.7%
Pasante de Maestría	0	0.0%
Licenciatura	36	78.3%
Pasante de Licenciatura	3	6.5%
Bachillerato General Terminado	0	0.0%
Bachillerato General Incompleto	0	0.0%
Técnico (Incompleto y Terminado	3	6.5%
Otros	0	0.0%
Total	**46**	100.0%

Indicadores Escolares		**Inclusión**		**Servicios de Apoyo a la Educación**		**Vinculación con el Sector Productivo**		**Infraestructura Física**	
Planea Comunicación (% Alumnos Nivel III y IV)	32.3	Alumnos Indígenas	5	Cursos de Capacitación Otorgados	44	Egresados Colocados	59	Aulas	14
Planea Matemáticas (% Alumnos Nivel III y IV)	2.4	Alumnos con Discapacidad	1	Personas Capacitadas (Externas)	716	Empleabilidad (Jun 2018)	36.3%	Talleres	3
Titulación de la Generación 2015-2018 (%)	93.5%			Ingresos por servicios Capacitación	659,471	Becas Directas	29	Laboratorios	5
Total de Titulados	157			Certificaciones de competencias realizadas	244	Becas Indirectas	0	Capacidad Instalada (Aulas x 40 x 2)	1,120
Reprobación Semestral	39.1					Alumnos en el Modelo de Formación Dual	0		

Indicador / Año	**2013**	**2014**	**2015**	**2016**	**2017**	**2018**	**2019**	**Crec. 2019 vs 2018**	**Crec. 2019 -2013**	**Tendencia**
Matrícula total	956	996	961	968	953	925	938	1.4%	-1.9%	
Nuevo Ingreso	401	408	408	366	333	323	347	7.4%	-13.5%	
Reinscripción	555	588	553	602	620	602	591	-1.8%	6.5%	
Abandono Escolar	17.9	23.9	17.6	13.5	13.9	11.9	_			

Indicador / Generación	**2010-2013**	**2011-2014**	**2012-2015**	**2013-2016**	**2014-2017**	**2015-2018**	**2016-2019**	**Crec. / Var 16-19 vs 15-18**	**Crec. / Var 16-19 vs 10-13**	**Tendencia**
Eficiencia Terminal	43.4	43.1	40.3	35.2	41.4	41.2	45.6	4.5	2.3	
Egresados	147	156	156	141	169	168	167	-1.0	20.0	

Nota: Cifras al cierre del año 2019; Fuentes de Información: SAE, SIGEFA, SECYT, SIE, GUIASIST, PLANEA 2017 SEMS; Semaforización en tonos verde y rojo para valores altos y bajos, respectivamente.

Cédula Descriptiva del Plantel Prof. Gustavo Alberto Vázquez Montes

Domicilio	AV. PAROTAS S/N, COL. VALLE DE LAS GARZAS, C.P. 28219, MANZANILLO, COL.		**Año de Creación**	1980	
Director (a):	LAET. MARÍA ISABEL LAGARDA CANALES	Teléfono	31 43 36 50 25 31 43 36 54 02	**Estructura Tipo**	C

Nivel de Abandono	Medio	Estatus PC-SINEMS	Nivel II

Oferta Educativa del Plantel

	Matrícula 2019-2020				
	Hombres	**%**	**Mujeres**	**%**	**Total**
Asistente Directivo	124	38.3	200	61.7	**324**
Contabilidad	68	55.7	54	44.3	**122**
Expresión Gráfica Digital	119	71.3	48	28.7	**167**
Hospitalidad Turística	59	45.7	70	54.3	**129**
Total	**370**	**49.9**	**372**	**50.1**	**742**

Docentes por Grado Académico

Doctorado	0	0.0%
Pasante de Doctorado	2	4.4%
Maestría	8	17.8%
Pasante de Maestría	2	4.4%
Licenciatura	25	55.6%
Pasante de Licenciatura	7	15.6%
Bachillerato General Terminado	1	2.2%
Bachillerato General Incompleto	0	0.0%
Técnico (Incompleto y Terminado	0	0.0%
Otros	0	0.0%
Total	**45**	100.0%

Indicadores Escolares		**Inclusión**		**Servicios de Apoyo a la Educación**		**Vinculación con el Sector Productivo**		**Infraestructura Física**	
Planea Comunicación (% Alumnos Nivel III y IV)	10.1	Alumnos Indígenas	8	Cursos de Capacitación Otorgados	16	Egresados Colocados	0	Aulas	22
Planea Matemáticas (% Alumnos Nivel III y IV)		Alumnos con Discapacidad		Personas Capacitadas (Externas)	284	Empleabilidad (Jun 2018)	35.7%	Talleres	1
Titulación de la Generación 2015-2018 (%)	100.0%			Ingresos por servicios Capacitación	105,854	Becas Directas	27	Laboratorios	3
Total de Titulados	122			Certificaciones de competencias realizadas	73	Becas Indirectas	0	Capacidad Instalada (Aulas x 40 x 2)	1,760
Reprobación Semestral	50.9					Alumnos en el Modelo de Formación Dual	0		

Indicador / Año	2013	2014	2015	2016	2017	2018	2019	Crec. 2019 vs 2018	Crec. 2019 -2013	Tendencia
Matrícula total	639	615	659	718	681	721	742	2.9%	16.1%	
Nuevo Ingreso	273	263	348	357	278	325	313	-3.7%	14.7%	
Reinscripción	366	352	311	361	403	396	429	8.3%	17.2%	
Abandono Escolar	22.5	29.1	29.3	29.2	20.7	17.9	_			

Indicador / Generación	2010-2013	2011-2014	2012-2015	2013-2016	2014-2017	2015-2018	2016-2019	Crec. / Var 16-19 vs 15-18	Crec. / Var 16-19 vs 10-13	Tendencia
Eficiencia Terminal	39.4	38.5	34.9	34.1	33.5	35.1	40.3	5.3	1.0	
Egresados	128	115	106	93	88	122	144	22.0	16.0	

Nota: Cifras al cierre del año 2019; Fuentes de Información: SAE, SIGEFA, SECYT, SIE, GUIASIST, PLANEA 2017 SEMS; Semaforización en tonos verde y rojo para valores altos y bajos, respectivamente.

Cédula Descriptiva del Plantel Tecomán

Domicilio	RIO SOTO LA MARINA S/N, COL. INDECO, C.P. 287170, TECOMÁN, COL.			**Año de Creación**	2009
Director (a):	CP. SALVADOR FONSECA HERRERA	Teléfono	31 33 24 65 06 31 33 26 75 49	**Estructura Tipo**	E

Nivel de Abandono	Medio	Estatus PC-SINEMS	Nivel II

Oferta Educativa del Plantel	**Matrícula 2019-2020**				
	Hombres	**%**	**Mujeres**	**%**	**Total**
Asistente Directivo	82	52.2	75	47.8	**157**
Electricidad Industrial	92	94.8	5	5.2	**97**
Total	**174**	**68.5**	**80**	**31.5**	**254**

Docentes por Grado Académico

Doctorado	0	0.0%
Pasante de Doctorado	0	0.0%
Maestría	1	5.0%
Pasante de Maestría	0	0.0%
Licenciatura	17	85.0%
Pasante de Licenciatura	2	10.0%
Bachillerato General Terminado	0	0.0%
Bachillerato General Incompleto	0	0.0%
Técnico (Incompleto y Terminado	0	0.0%
Otros	0	0.0%
Total	**20**	100.0%

Indicadores Escolares		**Inclusión**		**Servicios de Apoyo a la Educación**		**Vinculación con el Sector Productivo**		**Infraestructura Física**	
Planea Comunicación (% Alumnos Nivel III y IV)	10.0	Alumnos Indígenas	2	Cursos de Capacitación Otorgados	4	Egresados Colocados	1	Aulas	11
Planea Matemáticas (% Alumnos Nivel III y IV)	3.4	Alumnos con Discapacidad		Personas Capacitadas (Externas)	68	Empleabilidad (Jun 2018)	36.5%	Talleres	2
Titulación de la Generación 2015-2018 (%)	100.0%			Ingresos por servicios Capacitación	44,372	Becas Directas	0	Laboratorios	3
Total de Titulados	53			Certificaciones de competencias realizadas	24	Becas Indirectas	0	Capacidad Instalada (Aulas x 40 x 2)	880
Reprobación Semestral	54.7					Alumnos en el Modelo de Formación Dual	0		

Indicador / Año	**2013**	**2014**	**2015**	**2016**	**2017**	**2018**	**2019**	**Crec. 2019 vs 2018**	**Crec. 2019 -2013**	**Tendencia**
Matrícula total	288	295	284	300	232	245	254	3.7%	-11.8%	
Nuevo Ingreso	139	152	127	138	90	115	113	-1.7%	-18.7%	
Reinscripción	149	143	157	162	142	130	141	8.5%	-5.4%	
Abandono Escolar	30.2	25.8	21.1	33.7	17.2	24.5	_			

Indicador / Generación	**2010-2013**	**2011-2014**	**2012-2015**	**2013-2016**	**2014-2017**	**2015-2018**	**2016-2019**	**Crec. / Var 16-19 vs 15-18**	**Crec. / Var 16-19 vs 10-13**	**Tendencia**
Eficiencia Terminal	31.6	35.9	34.9	38.8	31.6	41.7	27.5	-14.2	-4.0	
Egresados	36	52	51	54	48	53	38	-15.0	2.0	

Nota: Cifras al cierre del año 2019; Fuentes de Información: SAE, SIGEFA, SECYT, SIE, GUIASIST, PLANEA 2017 SEMS; Semaforización en tonos verde y rojo para valores altos y bajos, respectivamente.

EDUCACIÓN
SECRETARÍA DE EDUCACIÓN PÚBLICA

conalep

CONALEP Chiapas

CÉDULA DESCRIPTIVA POR PLANTEL

Agosto, 2020

Secretaría de Planeación y Desarrollo Institucional
Dirección de Evaluación Institucional
Coordinación de Análisis Estadístico

Cédula Descriptiva del Plantel Altamirano

Domicilio	BLVD. 20 DE NOVIEMBRE S/N, A UN COSTADO DEL IMSS, C.P. 30190, ALTAMIRANO, CHIS.	**Año de Creación**	2013	Nivel de Abandono	Bajo
Estatus PC-SINEMS	No incorporado				
Director (a):	LIC. MIGUEL ÁNGEL HERNÁNDEZ CÓRDOVA	Teléfono	91 96 73 63 41 91 96 73 63 40	**Estructura Tipo**	E

Oferta Educativa del Plantel	**Matrícula 2019-2020**				
	Hombres	**%**	**Mujeres**	**%**	**Total**
Enfermería General	74	40.2	110	59.8	**184**
Informática	66	60.6	43	39.4	**109**
Total	**140**	**47.8**	**153**	**52.2**	**293**

Docentes por Grado Académico

Doctorado	0	0.0%
Pasante de Doctorado	0	0.0%
Maestría	8	40.0%
Pasante de Maestría	0	0.0%
Licenciatura	10	50.0%
Pasante de Licenciatura	1	5.0%
Bachillerato General Terminado	0	0.0%
Bachillerato General Incompleto	0	0.0%
Técnico (Incompleto y Terminado	1	5.0%
Otros	0	0.0%
Total	**20**	100.0%

Indicadores Escolares		**Inclusión**		**Servicios de Apoyo a la Educación**		**Vinculación con el Sector Productivo**		**Infraestructura Física**	
Planea Comunicación (% Alumnos Nivel III y IV)	77.0	Alumnos Indígenas	1	Cursos de Capacitación Otorgados	1	Egresados Colocados	0	Aulas	7
Planea Matemáticas (% Alumnos Nivel III y IV)	31.1	Alumnos con Discapacidad		Personas Capacitadas (Externas)	16	Empleabilidad (Jun 2018)	14.7%	Talleres	0
Titulación de la Generación 2015-2018 (%)	87.8%			Ingresos por servicios Capacitación	1,600	Becas Directas	0	Laboratorios	3
Total de Titulados	72			Certificaciones de competencias realizadas	46	Becas Indirectas	0	Capacidad Instalada (Aulas x 40 x 2)	560
Reprobación Semestral	18.8					Alumnos en el Modelo de Formación Dual	2		

Indicador / Año	**2013**	**2014**	**2015**	**2016**	**2017**	**2018**	**2019**	**Crec. 2019 vs 2018**	**Crec. 2019 -2013**	**Tendencia**
Matrícula total	273	292	327	331	300	305	293	-3.9%	7.3%	
Nuevo Ingreso	111	130	130	127	114	113	106	-6.2%	-4.5%	
Reinscripción	162	162	197	204	186	192	187	-2.6%	15.4%	
Abandono Escolar	11.7	9.9	12.5	17.2	7.3	11.5	_			

Indicador / Generación	**2010-2013**	**2011-2014**	**2012-2015**	**2013-2016**	**2014-2017**	**2015-2018**	**2016-2019**	**Crec. / Var 16-19 vs 15-18**	**Crec. / Var 16-19 vs 10-13**	**Tendencia**
Eficiencia Terminal	0.0	0.0	0.0	65.8	65.4	63.1	64.6	1.5	64.6	
Egresados	0	74	60	73	85	82	82	0.0	82.0	

Nota: Cifras al cierre del año 2019; Fuentes de Información: SAE, SIGEFA, SECYT, SIE, GUIASIST, PLANEA 2017 SEMS; Semaforización en tonos verde y rojo para valores altos y bajos, respectivamente.

Cédula Descriptiva del Plantel Chiapa de Corzo

Domicilio	CALLE LIBERTAD NO. 654, ESQ. LIBRAMIENTO, C.P. 29160, CHIAPA DE CORZO, CHIS.	**Año de Creación**	1980
Director (a):	MTRO. RIGOBERTO NANGULARI MONTERO	Teléfono	96 16 16 03 49 96 11 15 70 01
Estructura Tipo	B		

Nivel de Abandono	Medio	Estatus PC-SINEMS	Nivel III

Oferta Educativa del Plantel

	Matrícula 2019-2020				
	Hombres	**%**	**Mujeres**	**%**	**Total**
Autotrónica	132	96.4	5	3.6	**137**
Construcción	83	64.8	45	35.2	**128**
Hospitalidad Turística	18	18.4	80	81.6	**98**
Informática	142	45.1	173	54.9	**315**
Mantenimiento Automotriz	224	95.7	10	4.3	**234**
Total	**599**	**65.7**	**313**	**34.3**	**912**

Docentes por Grado Académico

Doctorado	5	8.1%
Pasante de Doctorado	0	0.0%
Maestría	19	30.6%
Pasante de Maestría	2	3.2%
Licenciatura	21	33.9%
Pasante de Licenciatura	12	19.4%
Bachillerato General Terminado	1	1.6%
Bachillerato General Incompleto	0	0.0%
Técnico (Incompleto y Terminado	1	1.6%
Otros	1	1.6%
Total	**62**	100.0%

Indicadores Escolares		**Inclusión**		**Servicios de Apoyo a la Educación**		**Vinculación con el Sector Productivo**		**Infraestructura Física**	
Planea Comunicación (% Alumnos Nivel III y IV)	20.0	Alumnos Indígenas	12	Cursos de Capacitación Otorgados	16	Egresados Colocados	1	Aulas	19
Planea Matemáticas (% Alumnos Nivel III y IV)	4.3	Alumnos con Discapacidad	2	Personas Capacitadas (Externas)	391	Empleabilidad (Jun 2018)	22.8%	Talleres	7
Titulación de la Generación 2015-2018 (%)	92.1%			Ingresos por servicios Capacitación	206,117	Becas Directas	0	Laboratorios	6
Total de Titulados	210			Certificaciones de competencias realizadas	251	Becas Indirectas	0	Capacidad Instalada (Aulas x 40 x 2)	1,520
Reprobación Semestral	30.9					Alumnos en el Modelo de Formación Dual	8		

Indicador / Año	2013	2014	2015	2016	2017	2018	2019	Crec. 2019 vs 2018	Crec. 2019 -2013	Tendencia
Matrícula total	1,222	1,106	1,042	992	997	916	912	-0.4%	-25.4%	
Nuevo Ingreso	417	379	391	353	353	328	350	6.7%	-16.1%	
Reinscripción	805	727	651	639	644	588	562	-4.4%	-30.2%	
Abandono Escolar	17.3	14.5	14.2	12.3	14.8	16.4	_			

Indicador / Generación	2010-2013	2011-2014	2012-2015	2013-2016	2014-2017	2015-2018	2016-2019	Crec. / Var 16-19 vs 15-18	Crec. / Var 16-19 vs 10-13	Tendencia
Eficiencia Terminal	53.3	51.0	50.3	52.0	49.1	58.3	53.3	-5.1	0.0	
Egresados	243	260	263	217	186	228	188	-40.0	-55.0	

Nota: Cifras al cierre del año 2019; Fuentes de Información: SAE, SIGEFA, SECYT, SIE, GUIASIST, PLANEA 2017 SEMS; Semaforización en tonos verde y rojo para valores altos y bajos, respectivamente.

Cédula Descriptiva del Plantel Comitán

Domicilio	11ª CALLE SUR PONIENTE, COL. LATINOAMERICANA, C.P. 30068 COMITÁN DE DOMÍNGUEZ, CHIS.	**Año de Creación**	1981
Director (a):	ING. ROGELIO DE JESÚS VILLANUEVA BORRAZ	Teléfono	9636321624 9636325588
Estructura Tipo	C		

Nivel de Abandono	Bajo	Estatus PC-SINEMS	No incorporado

Oferta Educativa del Plantel	**Matrícula 2019-2020**				
	Hombres	**%**	**Mujeres**	**%**	**Total**
Asistente Directivo	85	45.2	103	54.8	**188**
Construcción	89	84.8	16	15.2	**105**
Enfermería General	159	29.6	378	70.4	**537**
Hospitalidad Turística	35	39.8	53	60.2	**88**
Total	**368**	**40.1**	**550**	**59.9**	**918**

Docentes por Grado Académico

Doctorado	7	13.7%
Pasante de Doctorado	0	0.0%
Maestría	26	51.0%
Pasante de Maestría	1	2.0%
Licenciatura	9	17.6%
Pasante de Licenciatura	7	13.7%
Bachillerato General Terminado	0	0.0%
Bachillerato General Incompleto	0	0.0%
Técnico (Incompleto y Terminado	0	0.0%
Otros	1	2.0%
Total	**51**	100.0%

Indicadores Escolares		**Inclusión**		**Servicios de Apoyo a la Educación**		**Vinculación con el Sector Productivo**		**Infraestructura Física**	
Planea Comunicación (% Alumnos Nivel III y IV)	37.1	Alumnos Indígenas	9	Cursos de Capacitación Otorgados	64	Egresados Colocados	4	Aulas	20
Planea Matemáticas (% Alumnos Nivel III y IV)	7.3	Alumnos con Discapacidad		Personas Capacitadas (Externas)	2,856	Empleabilidad (Jun 2018)	16.3%	Talleres	2
Titulación de la Generación 2015-2018 (%)	85.0%			Ingresos por servicios Capacitación	89,152	Becas Directas	4	Laboratorios	7
Total de Titulados	244			Certificaciones de competencias realizadas	0	Becas Indirectas	2	Capacidad Instalada (Aulas x 40 x 2)	1,600
Reprobación Semestral	32.4					Alumnos en el Modelo de Formación Dual	3		

Indicador / Año	**2013**	**2014**	**2015**	**2016**	**2017**	**2018**	**2019**	**Crec. 2019 vs 2018**	**Crec. 2019 -2013**	**Tendencia**
Matrícula total	1,171	1,102	1,117	1,124	1,110	1,016	918	-9.6%	-21.6%	
Nuevo Ingreso	463	362	404	419	372	345	333	-3.5%	-28.1%	
Reinscripción	708	740	713	705	738	671	585	-12.8%	-17.4%	
Abandono Escolar	11.4	5.7	5.4	7.4	10.9	12.3	_			

Indicador / Generación	**2010-2013**	**2011-2014**	**2012-2015**	**2013-2016**	**2014-2017**	**2015-2018**	**2016-2019**	**Crec. / Var 16-19 vs 15-18**	**Crec. / Var 16-19 vs 10-13**	**Tendencia**
Eficiencia Terminal	70.8	62.2	68.8	66.3	74.9	71.0	67.3	-3.7	-3.5	
Egresados	289	267	265	307	271	287	282	-5.0	-7.0	

Nota: Cifras al cierre del año 2019; Fuentes de Información: SAE, SIGEFA, SECYT, SIE, GUIASIST, PLANEA 2017 SEMS; Semaforización en tonos verde y rojo para valores altos y bajos, respectivamente.

Cédula Descriptiva del Plantel Huixtla

Domicilio	CARRETERA COSTERA HUIXTLA - TAPACHULA KM. 3, MUNICIPIO DE TUZANTAN, C.P. 30680, TUZANTAN, CHIS.	**Año de Creación**	1993
Director (a):	MTRO. ROQUE RODRÍGUEZ DOMÍNGUEZ	Teléfono	96 46 42 20 47 96 31 12 38 14
Estructura Tipo	C		

Nivel de Abandono	Medio	Estatus PC-SINEMS	No incorporado

Oferta Educativa del Plantel	**Matrícula 2019-2020**				
	Hombres	**%**	**Mujeres**	**%**	**Total**
Asistente Directivo	90	46.6	103	53.4	**193**
Conservación del Medio Ambiente	55	72.4	21	27.6	**76**
Construcción	57	77.0	17	23.0	**74**
Enfermería General	80	23.4	262	76.6	**342**
Total	**282**	**41.2**	**403**	**58.8**	**685**

Docentes por Grado Académico		
Doctorado	2	4.8%
Pasante de Doctorado	0	0.0%
Maestría	14	33.3%
Pasante de Maestría	0	0.0%
Licenciatura	23	54.8%
Pasante de Licenciatura	3	7.1%
Bachillerato General Terminado	0	0.0%
Bachillerato General Incompleto	0	0.0%
Técnico (Incompleto y Terminado	0	0.0%
Otros	0	0.0%
Total	**42**	100.0%

Indicadores Escolares		**Inclusión**		**Servicios de Apoyo a la Educación**		**Vinculación con el Sector Productivo**		**Infraestructura Física**	
Planea Comunicación (% Alumnos Nivel III y IV)	26.9	Alumnos Indígenas		Cursos de Capacitación Otorgados	5	Egresados Colocados	27	Aulas	17
Planea Matemáticas (% Alumnos Nivel III y IV)	4.5	Alumnos con Discapacidad		Personas Capacitadas (Externas)	168	Empleabilidad (Jun 2018)	21.2%	Talleres	0
Titulación de la Generación 2015-2018 (%)	90.6%			Ingresos por servicios Capacitación	28,320	Becas Directas	5	Laboratorios	5
Total de Titulados	174			Certificaciones de competencias realizadas	92	Becas Indirectas	0	Capacidad Instalada (Aulas x 40 x 2)	1,360
Reprobación Semestral	39.4					Alumnos en el Modelo de Formación Dual	9		

Indicador / Año	**2013**	**2014**	**2015**	**2016**	**2017**	**2018**	**2019**	**Crec. 2019 vs 2018**	**Crec. 2019 -2013**	**Tendencia**
Matrícula total	801	752	756	828	816	731	685	-6.3%	-14.5%	
Nuevo Ingreso	321	274	290	335	287	260	279	7.3%	-13.1%	
Reinscripción	480	478	466	493	529	471	406	-13.8%	-15.4%	
Abandono Escolar	17.4	15.8	12.6	19.2	16.1	15.9	_			

Indicador / Generación	**2010-2013**	**2011-2014**	**2012-2015**	**2013-2016**	**2014-2017**	**2015-2018**	**2016-2019**	**Crec. / Var 16-19 vs 15-18**	**Crec. / Var 16-19 vs 10-13**	**Tendencia**
Eficiencia Terminal	58.3	56.1	55.6	48.6	47.8	66.2	58.8	-7.4	0.6	
Egresados	180	180	155	156	131	192	197	5.0	17.0	

Nota: Cifras al cierre del año 2019; Fuentes de Información: SAE, SIGEFA, SECYT, SIE, GUIASIST, PLANEA 2017 SEMS; Semaforización en tonos verde y rojo para valores altos y bajos, respectivamente.

Cédula Descriptiva del Plantel Ocosingo

Domicilio	PERIFÉRICO SUR ORIENTE NO. 63, ESQUINA CALLEJÓN CONALEP, BARRIO BETANIA C.P. 29950, OCOSINGO, CHIS.	**Año de Creación**	1994	Nivel de Abandono	Bajo
				Estatus PC-SINEMS	No incorporado
Director (a):	LIC. MANUEL JESÚS PINEDA HERNÁNDEZ	Teléfono	91 63 48 50 84 91 96 73 11 50	**Estructura Tipo**	E

Oferta Educativa del Plantel	**Matrícula 2019-2020**				
	Hombres	**%**	**Mujeres**	**%**	**Total**
Enfermería General	88	28.4	222	71.6	**310**
Informática	42	68.9	19	31.1	**61**
Total	**130**	**35.0**	**241**	**65.0**	**371**

Docentes por Grado Académico		
Doctorado	0	0.0%
Pasante de Doctorado	0	0.0%
Maestría	6	26.1%
Pasante de Maestría	1	4.3%
Licenciatura	11	47.8%
Pasante de Licenciatura	5	21.7%
Bachillerato General Terminado	0	0.0%
Bachillerato General Incompleto	0	0.0%
Técnico (Incompleto y Terminado	0	0.0%
Otros	0	0.0%
Total	**23**	100.0%

Indicadores Escolares		**Inclusión**		**Servicios de Apoyo a la Educación**		**Vinculación con el Sector Productivo**		**Infraestructura Física**	
Planea Comunicación (% Alumnos Nivel III y IV)	24.2	Alumnos Indígenas	51	Cursos de Capacitación Otorgados	7	Egresados Colocados	0	Aulas	12
Planea Matemáticas (% Alumnos Nivel III y IV)	12.5	Alumnos con Discapacidad		Personas Capacitadas (Externas)	111	Empleabilidad (Jun 2018)	16.0%	Talleres	0
Titulación de la Generación 2015-2018 (%)	86.2%			Ingresos por servicios Capacitación	11,100	Becas Directas	0	Laboratorios	4
Total de Titulados	106			Certificaciones de competencias realizadas	41	Becas Indirectas	0	Capacidad Instalada (Aulas x 40 x 2)	960
Reprobación Semestral	13.4					Alumnos en el Modelo de Formación Dual	3		

Indicador / Año	**2013**	**2014**	**2015**	**2016**	**2017**	**2018**	**2019**	**Crec. 2019 vs 2018**	**Crec. 2019 -2013**	**Tendencia**
Matrícula total	375	423	447	461	431	395	371	-6.1%	-1.1%	
Nuevo Ingreso	134	208	178	149	146	151	112	-25.8%	-16.4%	
Reinscripción	241	215	269	312	285	244	259	6.1%	7.5%	
Abandono Escolar	14.7	10.2	10.3	7.8	12.1	6.8	_			

Indicador / Generación	**2010-2013**	**2011-2014**	**2012-2015**	**2013-2016**	**2014-2017**	**2015-2018**	**2016-2019**	**Crec. / Var 16-19 vs 15-18**	**Crec. / Var 16-19 vs 10-13**	**Tendencia**
Eficiencia Terminal	54.5	29.2	37.1	61.2	64.9	69.1	66.4	-2.7	12.0	
Egresados	158	95	91	82	135	123	99	-24.0	-59.0	

Nota: Cifras al cierre del año 2019; Fuentes de Información: SAE, SIGEFA, SECYT, SIE, GUIASIST, PLANEA 2017 SEMS; Semaforización en tonos verde y rojo para valores altos y bajos, respectivamente.

Cédula Descriptiva del Plantel Palenque

Domicilio	PERIFÉRICO NORTE NO. 69 COL. PAKAL-KIN, CP.29960			**Año de Creación**	1980
Director (a):	MTRO. JULIO CESAR MORALES TORRES	Teléfono	91 63 45 15 55 91 63 45 21 20	**Estructura Tipo**	E

Nivel de Abandono	Bajo	Estatus PC-SINEMS	No incorporado

Oferta Educativa del Plantel	**Matrícula 2019-2020**				
	Hombres	**%**	**Mujeres**	**%**	**Total**
Alimentos y Bebidas	40	43.5	52	56.5	**92**
Contabilidad	56	44.4	70	55.6	**126**
Hospitalidad Turística	24	26.7	66	73.3	**90**
Informática	67	67.0	33	33.0	**100**
Total	**187**	**45.8**	**221**	**54.2**	**408**

Docentes por Grado Académico		
Doctorado	0	0.0%
Pasante de Doctorado	0	0.0%
Maestría	8	28.6%
Pasante de Maestría	0	0.0%
Licenciatura	16	57.1%
Pasante de Licenciatura	2	7.1%
Bachillerato General Terminado	0	0.0%
Bachillerato General Incompleto	0	0.0%
Técnico (Incompleto y Terminado	0	0.0%
Otros	2	7.1%
Total	**28**	100.0%

Indicadores Escolares		**Inclusión**		**Servicios de Apoyo a la Educación**		**Vinculación con el Sector Productivo**		**Infraestructura Física**	
Planea Comunicación (% Alumnos Nivel III y IV)	21.9	Alumnos Indígenas	50	Cursos de Capacitación Otorgados	1	Egresados Colocados	0	Aulas	12
Planea Matemáticas (% Alumnos Nivel III y IV)	2.8	Alumnos con Discapacidad		Personas Capacitadas (Externas)	30	Empleabilidad (Jun 2018)	23.4%	Talleres	2
Titulación de la Generación 2015-2018 (%)	95.7%			Ingresos por servicios Capacitación	6,000	Becas Directas	0	Laboratorios	4
Total de Titulados	110			Certificaciones de competencias realizadas	2	Becas Indirectas	0	Capacidad Instalada (Aulas x 40 x 2)	960
Reprobación Semestral	17.4					Alumnos en el Modelo de Formación Dual	8		

Indicador / Año	**2013**	**2014**	**2015**	**2016**	**2017**	**2018**	**2019**	**Crec. 2019 vs 2018**	**Crec. 2019 -2013**	**Tendencia**
Matrícula total	420	399	420	462	450	433	408	-5.8%	-2.9%	
Nuevo Ingreso	143	158	171	182	165	167	150	-10.2%	4.9%	
Reinscripción	277	241	249	280	285	266	258	-3.0%	-6.9%	
Abandono Escolar	9.0	14.5	11.2	14.1	14.0	13.4	_			

Indicador / Generación	**2010-2013**	**2011-2014**	**2012-2015**	**2013-2016**	**2014-2017**	**2015-2018**	**2016-2019**	**Crec. / Var 16-19 vs 15-18**	**Crec. / Var 16-19 vs 10-13**	**Tendencia**
Eficiencia Terminal	66.5	72.7	60.0	60.8	67.1	67.3	61.5	-5.7	-4.9	
Egresados	105	133	87	87	106	115	112	-3.0	7.0	

Nota: Cifras al cierre del año 2019; Fuentes de Información: SAE, SIGEFA, SECYT, SIE, GUIASIST, PLANEA 2017 SEMS; Semaforización en tonos verde y rojo para valores altos y bajos, respectivamente.

Cédula Descriptiva del Plantel San Cristóbal de las Casas

Domicilio	CARR. PANAMERICANA KM. 1174, BARRIO DE SAN DIEGO, C.P. 29290, SAN CRISTÓBAL DE LAS CASAS, CHIS.	**Año de Creación**	1983	Nivel de Abandono	Bajo
				Estatus PC-SINEMS	Nivel III
Director (a):	MTRO. RAFAEL ABENAMAR MÉNDEZ COUTIÑO	Teléfono	96 76 78 29 85 992 690 7555	**Estructura Tipo**	C

Oferta Educativa del Plantel	**Matrícula 2019-2020**				
	Hombres	**%**	**Mujeres**	**%**	**Total**
Enfermería General	147	33.7	289	66.3	**436**
Hospitalidad Turística	39	39.8	59	60.2	**98**
Informática	190	63.8	108	36.2	**298**
Total	**376**	**45.2**	**456**	**54.8**	**832**

Docentes por Grado Académico		
Doctorado	1	1.6%
Pasante de Doctorado	1	1.6%
Maestría	23	37.1%
Pasante de Maestría	0	0.0%
Licenciatura	34	54.8%
Pasante de Licenciatura	3	4.8%
Bachillerato General Terminado	0	0.0%
Bachillerato General Incompleto	0	0.0%
Técnico (Incompleto y Terminado	0	0.0%
Otros	0	0.0%
Total	**62**	100.0%

Indicadores Escolares		**Inclusión**		**Servicios de Apoyo a la Educación**		**Vinculación con el Sector Productivo**		**Infraestructura Física**	
Planea Comunicación (% Alumnos Nivel III y IV)	16.2	Alumnos Indígenas	259	Cursos de Capacitación Otorgados	12	Egresados Colocados	0	Aulas	19
Planea Matemáticas (% Alumnos Nivel III y IV)	1.5	Alumnos con Discapacidad		Personas Capacitadas (Externas)	278	Empleabilidad (Jun 2018)	16.4%	Talleres	2
Titulación de la Generación 2015-2018 (%)	77.3%			Ingresos por servicios Capacitación	19,005	Becas Directas	6	Laboratorios	7
Total de Titulados	180			Certificaciones de competencias realizadas	7	Becas Indirectas	0	Capacidad Instalada (Aulas x 40 x 2)	1,520
Reprobación Semestral	23.0					Alumnos en el Modelo de Formación Dual	4		

Indicador / Año	**2013**	**2014**	**2015**	**2016**	**2017**	**2018**	**2019**	**Crec. 2019 vs 2018**	**Crec. 2019 -2013**	**Tendencia**
Matrícula total	1,068	997	974	1,041	1,059	968	832	-14.0%	-22.1%	
Nuevo Ingreso	459	374	371	399	398	296	271	-8.4%	-41.0%	
Reinscripción	609	623	603	642	661	672	561	-16.5%	-7.9%	
Abandono Escolar	16.9	14.0	8.3	11.6	10.9	14.2	_			

Indicador / Generación	**2010-2013**	**2011-2014**	**2012-2015**	**2013-2016**	**2014-2017**	**2015-2018**	**2016-2019**	**Crec. / Var 16-19 vs 15-18**	**Crec. / Var 16-19 vs 10-13**	**Tendencia**
Eficiencia Terminal	52.4	50.2	51.9	48.4	55.6	62.8	64.2	1.4	11.8	
Egresados	252	228	209	222	208	233	256	23.0	4.0	

Nota: Cifras al cierre del año 2019; Fuentes de Información: SAE, SIGEFA, SECYT, SIE, GUIASIST, PLANEA 2017 SEMS; Semaforización en tonos verde y rojo para valores altos y bajos, respectivamente.

Cédula Descriptiva del Plantel Tapachula

Domicilio	CALLE CHIMBORAZO S/N ESQ. AV. TACANÁ, PREDIO EL ALAZAN, COL. 18 DE OCTUBRE, TAPACHULA, CHIS.	**Año de Creación**	2011	Nivel de Abandono	Medio
				Estatus PC-SINEMS	No incorporado
Director (a):	QUIM. JUAN EDILBERTO MEOÑO LÓPEZ	Teléfono	(964) 62 39939	**Estructura Tipo**	E

Oferta Educativa del Plantel	**Matrícula 2019-2020**				
	Hombres	**%**	**Mujeres**	**%**	**Total**
Alimentos y Bebidas	27	26.5	75	73.5	**102**
Motores a Diesel	119	95.2	6	4.8	**125**
Total	**146**	**64.3**	**81**	**35.7**	**227**

Docentes por Grado Académico		
Doctorado	0	0.0%
Pasante de Doctorado	0	0.0%
Maestría	3	16.7%
Pasante de Maestría	0	0.0%
Licenciatura	8	44.4%
Pasante de Licenciatura	7	38.9%
Bachillerato General Terminado	0	0.0%
Bachillerato General Incompleto	0	0.0%
Técnico (Incompleto y Terminado	0	0.0%
Otros	0	0.0%
Total	**18**	100.0%

Indicadores Escolares		**Inclusión**		**Servicios de Apoyo a la Educación**		**Vinculación con el Sector Productivo**		**Infraestructura Física**	
Planea Comunicación (% Alumnos Nivel III y IV)	17.4	Alumnos Indígenas	1	Cursos de Capacitación Otorgados	1	Egresados Colocados	27	Aulas	12
Planea Matemáticas (% Alumnos Nivel III y IV)	4.3	Alumnos con Discapacidad		Personas Capacitadas (Externas)	13	Empleabilidad (Jun 2018)	28.2%	Talleres	1
Titulación de la Generación 2015-2018 (%)	100.0%			Ingresos por servicios Capacitación	3,250	Becas Directas	0	Laboratorios	0
Total de Titulados	59			Certificaciones de competencias realizadas	0	Becas Indirectas	0	Capacidad Instalada (Aulas x 40 x 2)	960
Reprobación Semestral	50.2					Alumnos en el Modelo de Formación Dual	2		

Indicador / Año	**2013**	**2014**	**2015**	**2016**	**2017**	**2018**	**2019**	**Crec. 2019 vs 2018**	**Crec. 2019 -2013**	**Tendencia**
Matrícula total	151	146	166	181	205	244	227	-7.0%	50.3%	
Nuevo Ingreso	67	66	95	79	67	124	105	-15.3%	56.7%	
Reinscripción	84	80	71	102	138	120	122	1.7%	45.2%	
Abandono Escolar	17.9	38.4	18.1	9.9	11.2	25.4	_			

Indicador / Generación	**2010-2013**	**2011-2014**	**2012-2015**	**2013-2016**	**2014-2017**	**2015-2018**	**2016-2019**	**Crec. / Var 16-19 vs 15-18**	**Crec. / Var 16-19 vs 10-13**	**Tendencia**
Eficiencia Terminal	0.0	51.2	33.3	49.3	34.8	62.1	72.2	10.0	72.2	
Egresados	0	44	17	33	23	59	57	-2.0	57.0	

Nota: Cifras al cierre del año 2019; Fuentes de Información: SAE, SIGEFA, SECYT, SIE, GUIASIST, PLANEA 2017 SEMS; Semaforización en tonos verde y rojo para valores altos y bajos, respectivamente.

Cédula Descriptiva del Plantel Tonalá-Chiapas

Domicilio	KM. 2, CARRETERA TONALÁ-PAREDÓN, C.P. 30500, TONALÁ, CHIS.		**Año de Creación**	1983	
Director (a):	MVZ BENIGNO HERNÁNDEZ HIDALGO	Teléfono	96 66 63 12 46 961 1516202	**Estructura Tipo**	D

Nivel de Abandono	Medio	Estatus PC-SINEMS	No incorporado

Oferta Educativa del Plantel	**Matrícula 2019-2020**				
	Hombres	**%**	**Mujeres**	**%**	**Total**
Enfermería General	65	31.9	139	68.1	**204**
Hospitalidad Turística	20	26.3	56	73.7	**76**
Informática	89	62.7	53	37.3	**142**
Mantenimiento Automotriz	192	95.5	9	4.5	**201**
Total	**366**	**58.7**	**257**	**41.3**	**623**

Docentes por Grado Académico		
Doctorado	0	0.0%
Pasante de Doctorado	1	2.6%
Maestría	0	0.0%
Pasante de Maestría	0	0.0%
Licenciatura	29	74.4%
Pasante de Licenciatura	4	10.3%
Bachillerato General Terminado	0	0.0%
Bachillerato General Incompleto	0	0.0%
Técnico (Incompleto y Terminado	5	12.8%
Otros	0	0.0%
Total	**39**	100.0%

Indicadores Escolares		**Inclusión**		**Servicios de Apoyo a la Educación**		**Vinculación con el Sector Productivo**		**Infraestructura Física**	
Planea Comunicación (% Alumnos Nivel III y IV)	28.0	Alumnos Indígenas		Cursos de Capacitación Otorgados	1	Egresados Colocados	1	Aulas	10
Planea Matemáticas (% Alumnos Nivel III y IV)	98.9	Alumnos con Discapacidad		Personas Capacitadas (Externas)	75	Empleabilidad (Jun 2018)	18.7%	Talleres	1
Titulación de la Generación 2015-2018 (%)	80.3%			Ingresos por servicios Capacitación	19,500	Becas Directas	0	Laboratorios	2
Total de Titulados	110			Certificaciones de competencias realizadas	0	Becas Indirectas	0	Capacidad Instalada (Aulas x 40 x 2)	800
Reprobación Semestral	42.5					Alumnos en el Modelo de Formación Dual	6		

Indicador / Año	**2013**	**2014**	**2015**	**2016**	**2017**	**2018**	**2019**	**Crec. 2019 vs 2018**	**Crec. 2019 -2013**	**Tendencia**
Matrícula total	725	722	707	703	671	666	623	-6.5%	-14.1%	
Nuevo Ingreso	284	306	240	269	278	221	231	4.5%	-18.7%	
Reinscripción	441	416	467	434	393	445	392	-11.9%	-11.1%	
Abandono Escolar	15.4	12.6	14.0	17.2	12.7	15.3	_			

Indicador / Generación	**2010-2013**	**2011-2014**	**2012-2015**	**2013-2016**	**2014-2017**	**2015-2018**	**2016-2019**	**Crec. / Var 16-19 vs 15-18**	**Crec. / Var 16-19 vs 10-13**	**Tendencia**
Eficiencia Terminal	54.0	60.6	66.1	58.1	59.8	57.1	59.9	2.8	5.9	
Egresados	142	194	150	165	183	137	161	24.0	19.0	

Nota: Cifras al cierre del año 2019; Fuentes de Información: SAE, SIGEFA, SECYT, SIE, GUIASIST, PLANEA 2017 SEMS; Semaforización en tonos verde y rojo para valores altos y bajos, respectivamente.

Cédula Descriptiva del Plantel Tuxtla Chico

Domicilio	KM. 12.5, CARRETERA TAPACHULA - TALISMÁN, C.P. 30870, TUXTLA CHICO, CHIS.	**Año de Creación**	1981	Nivel de Abandono	Bajo
				Estatus PC-SINEMS	No incorporado
Director (a):	MTRO. CESAR D. PÉREZ COUTIÑO	Teléfono	96 11 22 33 80 96 26 23 03 03	**Estructura Tipo**	C

Oferta Educativa del Plantel	**Matrícula 2019-2020**				
	Hombres	**%**	**Mujeres**	**%**	**Total**
Enfermería General	128	24.1	403	75.9	**531**
Hospitalidad Turística	22	35.5	40	64.5	**62**
Informática	66	68.8	30	31.3	**96**
Seguridad e Higiene y Protección Civil	37	56.1	29	43.9	**66**
Total	**253**	**33.5**	**502**	**66.5**	**755**

Docentes por Grado Académico

Doctorado	0	0.0%
Pasante de Doctorado	0	0.0%
Maestría	17	48.6%
Pasante de Maestría	0	0.0%
Licenciatura	15	42.9%
Pasante de Licenciatura	3	8.6%
Bachillerato General Terminado	0	0.0%
Bachillerato General Incompleto	0	0.0%
Técnico (Incompleto y Terminado	0	0.0%
Otros	0	0.0%
Total	**35**	100.0%

Indicadores Escolares		**Inclusión**		**Servicios de Apoyo a la Educación**		**Vinculación con el Sector Productivo**		**Infraestructura Física**	
Planea Comunicación (% Alumnos Nivel III y IV)	29.7	Alumnos Indígenas		Cursos de Capacitación Otorgados	10	Egresados Colocados	0	Aulas	13
Planea Matemáticas (% Alumnos Nivel III y IV)	4.2	Alumnos con Discapacidad		Personas Capacitadas (Externas)	202	Empleabilidad (Jun 2018)	24.1%	Talleres	2
Titulación de la Generación 2015-2018 (%)	76.8%			Ingresos por servicios Capacitación	36,739	Becas Directas	0	Laboratorios	7
Total de Titulados	142			Certificaciones de competencias realizadas	158	Becas Indirectas	0	Capacidad Instalada (Aulas x 40 x 2)	1,040
Reprobación Semestral	59.2					Alumnos en el Modelo de Formación Dual	4		

Indicador / Año	**2013**	**2014**	**2015**	**2016**	**2017**	**2018**	**2019**	**Crec. 2019 vs 2018**	**Crec. 2019 -2013**	**Tendencia**
Matrícula total	904	812	777	775	771	761	755	-0.8%	-16.5%	
Nuevo Ingreso	351	278	281	290	298	280	243	-13.2%	-30.8%	
Reinscripción	553	534	496	485	473	481	512	6.4%	-7.4%	
Abandono Escolar	13.8	13.7	7.7	11.4	11.0	9.5	_			

Indicador / Generación	**2010-2013**	**2011-2014**	**2012-2015**	**2013-2016**	**2014-2017**	**2015-2018**	**2016-2019**	**Crec. / Var 16-19 vs 15-18**	**Crec. / Var 16-19 vs 10-13**	**Tendencia**
Eficiencia Terminal	52.1	55.7	55.6	56.1	62.2	65.8	53.4	-12.4	1.4	
Egresados	190	209	174	197	173	185	155	-30.0	-35.0	

Nota: Cifras al cierre del año 2019; Fuentes de Información: SAE, SIGEFA, SECYT, SIE, GUIASIST, PLANEA 2017 SEMS; Semaforización en tonos verde y rojo para valores altos y bajos, respectivamente.

Cédula Descriptiva del Plantel Tuxtla Gutiérrez

Domicilio	CARRETERA TUXTLA RAYMUNDO ENRIQUE FLORES KM. 2.5, TUXTLA GUTIÉRREZ, CHIS., COLONIA CLUB CAMPESTRE	**Año de Creación**	2009	Nivel de Abandono	Bajo
Estatus PC-SINEMS	No incorporado				

Director (a):	LIC ROBERTO IVÁN ROBLES CULEBRO	Teléfono	96 11 64 60 79 96 11 91 73 56	**Estructura Tipo**	E

Oferta Educativa del Plantel	**Matrícula 2019-2020**				
	Hombres	**%**	**Mujeres**	**%**	**Total**
Alimentos y Bebidas	73	46.2	85	53.8	**158**
Enfermería General	49	21.2	182	78.8	**231**
Optometría	55	48.2	59	51.8	**114**
Soporte y Mantenimiento de Equipo de Cómputo	77	80.2	19	19.8	**96**
Total	**254**	**42.4**	**345**	**57.6**	**599**

Docentes por Grado Académico		
Doctorado	0	0.0%
Pasante de Doctorado	0	0.0%
Maestría	30	78.9%
Pasante de Maestría	0	0.0%
Licenciatura	7	18.4%
Pasante de Licenciatura	1	2.6%
Bachillerato General Terminado	0	0.0%
Bachillerato General Incompleto	0	0.0%
Técnico (Incompleto y Terminado	0	0.0%
Otros	0	0.0%
Total	**38**	100.0%

Indicadores Escolares		**Inclusión**		**Servicios de Apoyo a la Educación**		**Vinculación con el Sector Productivo**		**Infraestructura Física**	
Planea Comunicación (% Alumnos Nivel III y IV)	29.4	Alumnos Indígenas	2	Cursos de Capacitación Otorgados	7	Egresados Colocados	0	Aulas	19
Planea Matemáticas (% Alumnos Nivel III y IV)	3.0	Alumnos con Discapacidad		Personas Capacitadas (Externas)	233	Empleabilidad (Jun 2018)	18.0%	Talleres	0
Titulación de la Generación 2015-2018 (%)	74.5%			Ingresos por servicios Capacitación	9,407	Becas Directas	0	Laboratorios	6
Total de Titulados	108			Certificaciones de competencias realizadas	118	Becas Indirectas	0	Capacidad Instalada (Aulas x 40 x 2)	1,520
Reprobación Semestral	32.7					Alumnos en el Modelo de Formación Dual	4		

Indicador / Año	**2013**	**2014**	**2015**	**2016**	**2017**	**2018**	**2019**	**Crec. 2019 vs 2018**	**Crec. 2019 -2013**	**Tendencia**
Matrícula total	806	810	699	655	598	577	599	3.8%	-25.7%	
Nuevo Ingreso	304	272	223	241	202	206	248	20.4%	-18.4%	
Reinscripción	502	538	476	414	396	371	351	-5.4%	-30.1%	
Abandono Escolar	13.0	19.4	12.9	12.8	12.5	12.5	_			

Indicador / Generación	**2010-2013**	**2011-2014**	**2012-2015**	**2013-2016**	**2014-2017**	**2015-2018**	**2016-2019**	**Crec. / Var 16-19 vs 15-18**	**Crec. / Var 16-19 vs 10-13**	**Tendencia**
Eficiencia Terminal	54.1	50.7	52.4	54.3	61.8	65.0	61.4	-3.6	7.3	
Egresados	151	142	163	165	168	145	148	3.0	-3.0	

Nota: Cifras al cierre del año 2019; Fuentes de Información: SAE, SIGEFA, SECYT, SIE, GUIASIST, PLANEA 2017 SEMS; Semaforización en tonos verde y rojo para valores altos y bajos, respectivamente.

CONALEP Chihuahua

CÉDULA DESCRIPTIVA POR PLANTEL

Agosto, 2020

Cédula Descriptiva del Plantel Chihuahua I

Domicilio	AV. MIRADOR NO. 7744, COL. COLINAS DEL VALLE, C.P. 31217, CHIHUAHUA, CHIH.	**Año de Creación**	1983
Director (a):	LIC. LEONOR GARZÓN VALDES	Teléfono	61 44 26 52 52 61 44 13 95 05
		Estructura Tipo	B

Nivel de Abandono	Medio	Estatus PC-SINEMS	No incorporado

Oferta Educativa del Plantel	Matrícula 2019-2020				
	Hombres	%	Mujeres	%	Total
Contabilidad	28	21.5	102	78.5	**130**
Electromecánica Industrial	392	86.7	60	13.3	**452**
Expresión Gráfica Digital	91	46.9	103	53.1	**194**
Mantenimiento de Sistemas Electrónicos	88	71.0	36	29.0	**124**
Total	**599**	**66.6**	**301**	**33.4**	**900**

Docentes por Grado Académico		
Doctorado	1	1.1%
Pasante de Doctorado	0	0.0%
Maestría	18	20.0%
Pasante de Maestría	4	4.4%
Licenciatura	46	51.1%
Pasante de Licenciatura	21	23.3%
Bachillerato General Terminado	0	0.0%
Bachillerato General Incompleto	0	0.0%
Técnico (Incompleto y Terminado	0	0.0%
Otros	0	0.0%
Total	**90**	100.0%

Indicadores Escolares		Inclusión		Servicios de Apoyo a la Educación		Vinculación con el Sector Productivo		Infraestructura Física	
Planea Comunicación (% Alumnos Nivel III y IV)	13.9	Alumnos Indígenas	14	Cursos de Capacitación Otorgados	6	Egresados Colocados	12	Aulas	23
Planea Matemáticas (% Alumnos Nivel III y IV)	1.5	Alumnos con Discapacidad		Personas Capacitadas (Externas)	594	Empleabilidad (Jun 2018)	49.4%	Talleres	9
Titulación de la Generación 2015-2018 (%)	77.4%			Ingresos por servicios Capacitación	54,179	Becas Directas	93	Laboratorios	8
Total de Titulados	147			Certificaciones de competencias realizadas	0	Becas Indirectas	3	Capacidad Instalada (Aulas x 40 x 2)	1,840
Reprobación Semestral	47.8					Alumnos en el Modelo de Formación Dual	0		

Indicador / Año	2013	2014	2015	2016	2017	2018	2019	Crec. 2019 vs 2018	Crec. 2019 -2013	Tendencia
Matrícula total	1,197	1,213	1,137	1,100	1,045	915	900	-1.6%	-24.8%	
Nuevo Ingreso	432	486	441	447	403	312	385	23.4%	-10.9%	
Reinscripción	765	727	696	653	642	603	515	-14.6%	-32.7%	
Abandono Escolar	17.4	19.9	21.3	21.5	21.5	16.8	_			

Indicador / Generación	2010-2013	2011-2014	2012-2015	2013-2016	2014-2017	2015-2018	2016-2019	Crec. / Var 16-19 vs 15-18	Crec. / Var 16-19 vs 10-13	Tendencia
Eficiencia Terminal	36.2	38.7	39.9	44.0	38.7	43.1	48.3	5.2	12.1	
Egresados	205	217	230	190	188	190	216	26.0	11.0	

Nota: Cifras al cierre del año 2019; Fuentes de Información: SAE, SIGEFA, SECYT, SIE, GUIASIST, PLANEA 2017 SEMS; Semaforización en tonos verde y rojo para valores altos y bajos, respectivamente.

Cédula Descriptiva del Plantel Chihuahua II

Domicilio	AV. MARÍA ELENA HERNÁNDEZ Y BELISARIO DOMÍNGUEZ S/N, COL. REVOLUCIÓN, C.P. 31135, CHIHUAHUA, CHIH.	**Año de Creación**	1981	Nivel de Abandono	Medio
				Estatus PC-SINEMS	Nivel III
Director (a):	LIC. GERARDO VALDEZ ÁVILA	Teléfono	61 44 17 97 30 61 44 21 28 62	**Estructura Tipo**	C

Oferta Educativa del Plantel	**Matrícula 2019-2020**				
	Hombres	**%**	**Mujeres**	**%**	**Total**
Administración	73	24.0	231	76.0	**304**
Autotrónica	417	84.1	79	15.9	**496**
Informática	171	51.4	162	48.6	**333**
Telecomunicaciones	45	57.0	34	43.0	**79**
Total	**706**	**58.3**	**506**	**41.7**	**1,212**

Docentes por Grado Académico

Doctorado	4	4.1%
Pasante de Doctorado	1	1.0%
Maestría	23	23.5%
Pasante de Maestría	6	6.1%
Licenciatura	52	53.1%
Pasante de Licenciatura	9	9.2%
Bachillerato General Terminado	0	0.0%
Bachillerato General Incompleto	0	0.0%
Técnico (Incompleto y Terminado	3	3.1%
Otros	0	0.0%
Total	**98**	100.0%

Indicadores Escolares		**Inclusión**		**Servicios de Apoyo a la Educación**		**Vinculación con el Sector Productivo**		**Infraestructura Física**	
Planea Comunicación (% Alumnos Nivel III y IV)	14.9	Alumnos Indígenas	12	Cursos de Capacitación Otorgados	21	Egresados Colocados	28	Aulas	26
Planea Matemáticas (% Alumnos Nivel III y IV)	3.1	Alumnos con Discapacidad	2	Personas Capacitadas (Externas)	740	Empleabilidad (Jun 2018)	51.1%	Talleres	3
Titulación de la Generación 2015-2018 (%)	85.9%			Ingresos por servicios Capacitación	75,514	Becas Directas	183	Laboratorios	7
Total de Titulados	183			Certificaciones de competencias realizadas	64	Becas Indirectas	36	Capacidad Instalada (Aulas x 40 x 2)	2,080
Reprobación Semestral	59.7					Alumnos en el Modelo de Formación Dual	0		

Indicador / Año	**2013**	**2014**	**2015**	**2016**	**2017**	**2018**	**2019**	**Crec. 2019 vs 2018**	**Crec. 2019 -2013**	**Tendencia**
Matrícula total	1,367	1,462	1,524	1,311	1,283	1,084	1,212	11.8%	-11.3%	
Nuevo Ingreso	567	640	773	571	551	466	613	31.5%	8.1%	
Reinscripción	800	822	751	740	732	618	599	-3.1%	-25.1%	
Abandono Escolar	19.3	30.1	37.1	25.2	31.0	21.9	_			

Indicador / Generación	**2010-2013**	**2011-2014**	**2012-2015**	**2013-2016**	**2014-2017**	**2015-2018**	**2016-2019**	**Crec. / Var 16-19 vs 15-18**	**Crec. / Var 16-19 vs 10-13**	**Tendencia**
Eficiencia Terminal	40.9	37.4	31.2	28.0	32.7	27.6	31.5	4.0	-9.4	
Egresados	260	248	245	159	209	213	180	-33.0	-80.0	

Nota: Cifras al cierre del año 2019; Fuentes de Información: SAE, SIGEFA, SECYT, SIE, GUIASIST, PLANEA 2017 SEMS; Semaforización en tonos verde y rojo para valores altos y bajos, respectivamente.

Cédula Descriptiva del Plantel Ciudad Cuauhtémoc

Domicilio	REPUBLICA DE VENEZUELA ENTRE BELISARIO CHÁVEZ Y RINCONES NO. 270, COL. EX-AGRÍCOLA SAN ANTONIO, C.P. 31510, CD. CUAUHTÉMOC, CHIH.	**Año de Creación**	1986	Nivel de Abandono	Medio
				Estatus PC-SINEMS	No incorporado
Director (a):	ING. RAMON JAVIER PÉREZ DOMÍNGUEZ	Teléfono	62 55 81 43 03 62 55 81 65 89	**Estructura Tipo**	D

Oferta Educativa del Plantel	**Matrícula 2019-2020**				
	Hombres	**%**	**Mujeres**	**%**	**Total**
Administración	51	31.9	109	68.1	**160**
Expresión Gráfica Digital	32	32.7	66	67.3	**98**
Informática	79	50.3	78	49.7	**157**
Metalmecánica	65	82.3	14	17.7	**79**
Motores a Diesel	133	91.7	12	8.3	**145**
Total	**360**	**56.3**	**279**	**43.7**	**639**

Docentes por Grado Académico

Doctorado	0	0.0%
Pasante de Doctorado	0	0.0%
Maestría	14	32.6%
Pasante de Maestría	1	2.3%
Licenciatura	21	48.8%
Pasante de Licenciatura	2	4.7%
Bachillerato General Terminado	1	2.3%
Bachillerato General Incompleto	1	2.3%
Técnico (Incompleto y Terminado	2	4.7%
Otros	1	2.3%
Total	**43**	100.0%

Indicadores Escolares		**Inclusión**		**Servicios de Apoyo a la Educación**		**Vinculación con el Sector Productivo**		**Infraestructura Física**	
Planea Comunicación (% Alumnos Nivel III y IV)	18.2	Alumnos Indígenas	20	Cursos de Capacitación Otorgados	0	Egresados Colocados	63	Aulas	11
Planea Matemáticas (% Alumnos Nivel III y IV)		Alumnos con Discapacidad	1	Personas Capacitadas (Externas)	0	Empleabilidad (Jun 2018)	41.1%	Talleres	5
Titulación de la Generación 2015-2018 (%)	99.1%			Ingresos por servicios Capacitación	0	Becas Directas	16	Laboratorios	2
Total de Titulados	111			Certificaciones de competencias realizadas	321	Becas Indirectas	16	Capacidad Instalada (Aulas x 40 x 2)	880
Reprobación Semestral	26.0					Alumnos en el Modelo de Formación Dual	0		

Indicador / Año	**2013**	**2014**	**2015**	**2016**	**2017**	**2018**	**2019**	**Crec. 2019 vs 2018**	**Crec. 2019 -2013**	**Tendencia**
Matrícula total	631	643	689	700	702	633	639	0.9%	1.3%	
Nuevo Ingreso	270	271	302	325	314	263	304	15.6%	12.6%	
Reinscripción	361	372	387	375	388	370	335	-9.5%	-7.2%	
Abandono Escolar	19.7	19.4	25.3	27.1	28.8	26.4	_			

Indicador / Generación	**2010-2013**	**2011-2014**	**2012-2015**	**2013-2016**	**2014-2017**	**2015-2018**	**2016-2019**	**Crec. / Var 16-19 vs 15-18**	**Crec. / Var 16-19 vs 10-13**	**Tendencia**
Eficiencia Terminal	52.2	46.6	41.2	47.4	40.6	37.1	38.5	1.4	-13.8	
Egresados	153	118	117	128	110	112	125	13.0	-28.0	

Nota: Cifras al cierre del año 2019; Fuentes de Información: SAE, SIGEFA, SECYT, SIE, GUIASIST, PLANEA 2017 SEMS; Semaforización en tonos verde y rojo para valores altos y bajos, respectivamente.

Cédula Descriptiva del Plantel Ciudad Delicias

Domicilio	AV. DECIMA CONALEP SUR 4101, COL. TIERRA Y LIBERTAD, C.P. 33088, CD. DELICIAS, CHIH.	**Año de Creación**	1985	Nivel de Abandono	Medio
				Estatus PC-SINEMS	Nivel III
Director (a):	ING. MARIO ALBERTO MATA LICON	Teléfono	63 94 72 13 73 63 94 74 40 88	**Estructura Tipo**	C

Oferta Educativa del Plantel	**Matrícula 2019-2020**				
	Hombres	**%**	**Mujeres**	**%**	**Total**
Autotrónica	99	90.8	10	9.2	**109**
Contabilidad	23	23.7	74	76.3	**97**
Electromecánica Industrial	173	90.6	18	9.4	**191**
Procesamiento Industrial de Alimentos	15	20.8	57	79.2	**72**
Productividad Industrial	47	56.0	37	44.0	**84**
Total	**357**	**64.6**	**196**	**35.4**	**553**

Docentes por Grado Académico

Doctorado	0	0.0%
Pasante de Doctorado	0	0.0%
Maestría	7	20.6%
Pasante de Maestría	0	0.0%
Licenciatura	21	61.8%
Pasante de Licenciatura	5	14.7%
Bachillerato General Terminado	0	0.0%
Bachillerato General Incompleto	0	0.0%
Técnico (Incompleto y Terminado	1	2.9%
Otros	0	0.0%
Total	**34**	100.0%

Indicadores Escolares		**Inclusión**		**Servicios de Apoyo a la Educación**		**Vinculación con el Sector Productivo**		**Infraestructura Física**	
Planea Comunicación (% Alumnos Nivel III y IV)	19.1	Alumnos Indígenas	6	Cursos de Capacitación Otorgados	1	Egresados Colocados	7	Aulas	18
Planea Matemáticas (% Alumnos Nivel III y IV)	6.0	Alumnos con Discapacidad		Personas Capacitadas (Externas)	6	Empleabilidad (Jun 2018)	50.1%	Talleres	6
Titulación de la Generación 2015-2018 (%)	96.3%			Ingresos por servicios Capacitación	7,373	Becas Directas	111	Laboratorios	0
Total de Titulados	79			Certificaciones de competencias realizadas	44	Becas Indirectas	0	Capacidad Instalada (Aulas x 40 x 2)	1,440
Reprobación Semestral	69.1					Alumnos en el Modelo de Formación Dual	0		

Indicador / Año	**2013**	**2014**	**2015**	**2016**	**2017**	**2018**	**2019**	**Crec. 2019 vs 2018**	**Crec. 2019 -2013**	**Tendencia**
Matrícula total	655	705	672	576	564	547	553	1.1%	-15.6%	
Nuevo Ingreso	288	323	285	252	246	243	262	7.8%	-9.0%	
Reinscripción	367	382	387	324	318	304	291	-4.3%	-20.7%	
Abandono Escolar	21.8	24.3	31.7	24.5	29.3	25.4	_			

Indicador / Generación	**2010-2013**	**2011-2014**	**2012-2015**	**2013-2016**	**2014-2017**	**2015-2018**	**2016-2019**	**Crec. / Var 16-19 vs 15-18**	**Crec. / Var 16-19 vs 10-13**	**Tendencia**
Eficiencia Terminal	40.0	41.6	43.3	40.6	32.5	28.8	36.1	7.3	-3.9	
Egresados	118	114	141	117	105	82	91	9.0	-27.0	

FNota: Cifras al cierre del año 2019; Fuentes de Información: SAE, SIGEFA, SECYT, SIE, GUIASIST, PLANEA 2017 SEMS; Semaforización en tonos verde y rojo para valores altos y bajos, respectivamente.

Cédula Descriptiva del Plantel Ciudad Juárez I

Domicilio	FRACC. PARQUE INDUSTRIAL MAGNAFLEX, C.P. 32320, CD. JUÁREZ, CHIH.	**Año de Creación**	1980	Nivel de Abandono	Medio
				Estatus PC-SINEMS	Nivel III
Director (a):	DR. CARLOS EDUARDO MONTANO DURAN	Teléfono	65 66 27 06 59 65 66 27 05 31	**Estructura Tipo**	C

Oferta Educativa del Plantel	**Matrícula 2019-2020**				
	Hombres	**%**	**Mujeres**	**%**	**Total**
Informática	174	53.7	150	46.3	**324**
Mantenimiento de Sistemas Electrónicos	228	78.1	64	21.9	**292**
Plásticos	147	64.5	81	35.5	**228**
Productividad Industrial	95	46.6	109	53.4	**204**
Seguridad e Higiene y Protección Civil	32	34.0	62	66.0	**94**
Total	**676**	**59.2**	**466**	**40.8**	**1,142**

Docentes por Grado Académico		
Doctorado	0	0.0%
Pasante de Doctorado	0	0.0%
Maestría	24	35.8%
Pasante de Maestría	0	0.0%
Licenciatura	27	40.3%
Pasante de Licenciatura	14	20.9%
Bachillerato General Terminado	0	0.0%
Bachillerato General Incompleto	0	0.0%
Técnico (Incompleto y Terminado	2	3.0%
Otros	0	0.0%
Total	**67**	100.0%

Indicadores Escolares		**Inclusión**		**Servicios de Apoyo a la Educación**		**Vinculación con el Sector Productivo**		**Infraestructura Física**	
Planea Comunicación (% Alumnos Nivel III y IV)	24.4	Alumnos Indígenas	1	Cursos de Capacitación Otorgados	6	Egresados Colocados	38	Aulas	18
Planea Matemáticas (% Alumnos Nivel III y IV)	5.7	Alumnos con Discapacidad		Personas Capacitadas (Externas)	1,001	Empleabilidad (Jun 2018)	56.9%	Talleres	6
Titulación de la Generación 2015-2018 (%)	99.2%			Ingresos por servicios Capacitación	149,491	Becas Directas	101	Laboratorios	4
Total de Titulados	239			Certificaciones de competencias realizadas	269	Becas Indirectas	93	Capacidad Instalada (Aulas x 40 x 2)	1,440
Reprobación Semestral	46.3					Alumnos en el Modelo de Formación Dual	0		

Indicador / Año	**2013**	**2014**	**2015**	**2016**	**2017**	**2018**	**2019**	**Crec. 2019 vs 2018**	**Crec. 2019 -2013**	**Tendencia**
Matrícula total	1,145	1,219	1,157	1,052	1,096	1,077	1,142	6.0%	-0.3%	
Nuevo Ingreso	458	503	475	425	465	450	455	1.1%	-0.7%	
Reinscripción	687	716	682	627	631	627	687	9.6%	0.0%	
Abandono Escolar	15.5	18.1	21.3	17.6	18.2	15.3	_			

Indicador / Generación	**2010-2013**	**2011-2014**	**2012-2015**	**2013-2016**	**2014-2017**	**2015-2018**	**2016-2019**	**Crec. / Var 16-19 vs 15-18**	**Crec. / Var 16-19 vs 10-13**	**Tendencia**
Eficiencia Terminal	40.1	37.7	46.1	54.8	43.7	50.7	46.4	-4.4	6.2	
Egresados	207	209	275	251	220	241	197	-44.0	-10.0	

Cédula Descriptiva del Plantel Ciudad Juárez II

Domicilio	ENEBRO NO. 5650 ESQ. CÁÑAMO, COL. INFONAVIT AMPLIACIÓN AEROPUERTO, C.P. 32690, CD. JUÁREZ, CHIH.	**Año de Creación**	1985	Nivel de Abandono	Bajo
				Estatus PC-SINEMS	Nivel IV
Director (a):	M.C. ELVIRA CARRASCO DIAZ	Teléfono	65 66 20 46 02	**Estructura Tipo**	C

Oferta Educativa del Plantel	**Matrícula 2019-2020**				
	Hombres	**%**	**Mujeres**	**%**	**Total**
Asistente Directivo	51	21.5	186	78.5	**237**
Electromecánica Industrial	483	89.4	57	10.6	**540**
Mantenimiento de Sistemas Automáticos	168	80.8	40	19.2	**208**
Motores a Diesel	198	89.2	24	10.8	**222**
Optometría	51	22.5	176	77.5	**227**
Total	**951**	**66.3**	**483**	**33.7**	**1,434**

Docentes por Grado Académico

Doctorado	0	0.0%
Pasante de Doctorado	0	0.0%
Maestría	10	13.3%
Pasante de Maestría	0	0.0%
Licenciatura	52	69.3%
Pasante de Licenciatura	9	12.0%
Bachillerato General Terminado	0	0.0%
Bachillerato General Incompleto	1	1.3%
Técnico (Incompleto y Terminado	3	4.0%
Otros	0	0.0%
Total	**75**	100.0%

Indicadores Escolares		**Inclusión**		**Servicios de Apoyo a la Educación**		**Vinculación con el Sector Productivo**		**Infraestructura Física**	
Planea Comunicación (% Alumnos Nivel III y IV)	15.3	Alumnos Indígenas	2	Cursos de Capacitación Otorgados	7	Egresados Colocados	92	Aulas	21
Planea Matemáticas (% Alumnos Nivel III y IV)	3.4	Alumnos con Discapacidad	1	Personas Capacitadas (Externas)	773	Empleabilidad (Jun 2018)	61.6%	Talleres	9
Titulación de la Generación 2015-2018 (%)	83.5%			Ingresos por servicios Capacitación	54,108	Becas Directas	233	Laboratorios	1
Total de Titulados	223			Certificaciones de competencias realizadas	68	Becas Indirectas	55	Capacidad Instalada (Aulas x 40 x 2)	1,680
Reprobación Semestral	35.5					Alumnos en el Modelo de Formación Dual	0		

Indicador / Año	**2013**	**2014**	**2015**	**2016**	**2017**	**2018**	**2019**	**Crec. 2019 vs 2018**	**Crec. 2019 -2013**	**Tendencia**
Matrícula total	1,536	1,584	1,488	1,413	1,467	1,448	1,434	-1.0%	-6.6%	
Nuevo Ingreso	592	699	492	549	636	531	528	-0.6%	-10.8%	
Reinscripción	944	885	996	864	831	917	906	-1.2%	-4.0%	
Abandono Escolar	14.5	16.4	18.8	14.9	17.6	14.0	_			

Indicador / Generación	**2010-2013**	**2011-2014**	**2012-2015**	**2013-2016**	**2014-2017**	**2015-2018**	**2016-2019**	**Crec. / Var 16-19 vs 15-18**	**Crec. / Var 16-19 vs 10-13**	**Tendencia**
Eficiencia Terminal	46.7	49.3	52.5	53.5	49.5	54.3	55.7	1.5	9.0	
Egresados	333	390	285	317	346	267	306	39.0	-27.0	

Nota: Cifras al cierre del año 2019; Fuentes de Información: SAE, SIGEFA, SECYT, SIE, GUIASIST, PLANEA 2017 SEMS; Semaforización en tonos verde y rojo para valores altos y bajos, respectivamente.

Cédula Descriptiva del Plantel Juárez III

Domicilio	PROLONGACIÓN SANTIAGO TRONCOSO Y BLVD. FUNDADORES, FRACCIONAMIENTO URBI VILLA BONITA, C.P. 32575, CD. JUÁREZ, CHIH.	**Año de Creación**	2010	Nivel de Abandono	Bajo
				Estatus PC-SINEMS	Nivel III
Director (a):	M.A.P. ALMA ROSA CITAL BERTAHUD	Teléfono	65 65 66 21 91 65 65 66 21 92	**Estructura Tipo**	E

Oferta Educativa del Plantel	**Matrícula 2019-2020**				
	Hombres	**%**	**Mujeres**	**%**	**Total**
Administración	123	23.7	397	76.3	**520**
Electricidad Industrial	217	83.5	43	16.5	**260**
Mecatrónica	437	81.5	99	18.5	**536**
Telecomunicaciones	105	42.2	144	57.8	**249**
Total	**882**	**56.4**	**683**	**43.6**	**1,565**

Docentes por Grado Académico

Doctorado	1	1.5%
Pasante de Doctorado	0	0.0%
Maestría	9	13.4%
Pasante de Maestría	0	0.0%
Licenciatura	44	65.7%
Pasante de Licenciatura	7	10.4%
Bachillerato General Terminado	0	0.0%
Bachillerato General Incompleto	0	0.0%
Técnico (Incompleto y Terminado	4	6.0%
Otros	2	3.0%
Total	**67**	100.0%

Indicadores Escolares		**Inclusión**		**Servicios de Apoyo a la Educación**		**Vinculación con el Sector Productivo**		**Infraestructura Física**	
Planea Comunicación (% Alumnos Nivel III y IV)	39.2	Alumnos Indígenas	5	Cursos de Capacitación Otorgados	2	Egresados Colocados	66	Aulas	18
Planea Matemáticas (% Alumnos Nivel III y IV)	2.8	Alumnos con Discapacidad		Personas Capacitadas (Externas)	667	Empleabilidad (Jun 2018)	63.4%	Talleres	2
Titulación de la Generación 2015-2018 (%)	97.6%			Ingresos por servicios Capacitación	101,260	Becas Directas	0	Laboratorios	4
Total de Titulados	454			Certificaciones de competencias realizadas	165	Becas Indirectas	370	Capacidad Instalada (Aulas x 40 x 2)	1,440
Reprobación Semestral	27.5					Alumnos en el Modelo de Formación Dual	0		

Indicador / Año	**2013**	**2014**	**2015**	**2016**	**2017**	**2018**	**2019**	**Crec. 2019 vs 2018**	**Crec. 2019 -2013**	**Tendencia**
Matrícula total	1,155	1,380	1,482	1,461	1,554	1,553	1,565	0.8%	35.5%	
Nuevo Ingreso	473	497	726	520	582	598	600	0.3%	26.8%	
Reinscripción	682	883	756	941	972	955	965	1.0%	41.5%	
Abandono Escolar	6.3	16.2	15.1	10.7	7.7	11.5	_			

Indicador / Generación	**2010-2013**	**2011-2014**	**2012-2015**	**2013-2016**	**2014-2017**	**2015-2018**	**2016-2019**	**Crec. / Var 16-19 vs 15-18**	**Crec. / Var 16-19 vs 10-13**	**Tendencia**
Eficiencia Terminal	50.4	44.5	59.3	64.1	63.4	64.0	73.7	9.6	23.3	
Egresados	135	190	315	303	315	465	383	-82.0	248.0	

Nota: Cifras al cierre del año 2019; Fuentes de Información: SAE, SIGEFA, SECYT, SIE, GUIASIST, PLANEA 2017 SEMS; Semaforización en tonos verde y rojo para valores altos y bajos, respectivamente.

Cédula Descriptiva del Plantel Parral

Domicilio	AV. NIÑOS HÉROES S/N, CARRETERA SANTA BARBARA KM. 1.5, C.P. 33820, HIDALGO DEL PARRAL, CHIH.	**Año de Creación**	1982	Nivel de Abandono	Bajo	Estatus PC-SINEMS	Nivel III
Director (a):	MAESTRO. JORGE GERARDO BACA LÓPEZ	Teléfono	62 75 22 64 00 62 75 22 69 69	**Estructura Tipo**	C		

Oferta Educativa del Plantel	**Matrícula 2019-2020**				
	Hombres	**%**	**Mujeres**	**%**	**Total**
Autotransporte	38	88.4	5	11.6	**43**
Electromecánica Industrial	148	81.3	34	18.7	**182**
Expresión Gráfica Digital	57	38.5	91	61.5	**148**
Informática	102	33.4	203	66.6	**305**
Minero Metalurgista	242	49.8	244	50.2	**486**
Motores a Diesel	201	79.1	53	20.9	**254**
Total	**788**	**55.6**	**630**	**44.4**	**1,418**

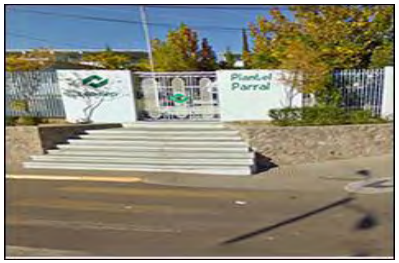

Docentes por Grado Académico		
Doctorado	1	1.2%
Pasante de Doctorado	0	0.0%
Maestría	5	5.9%
Pasante de Maestría	1	1.2%
Licenciatura	70	82.4%
Pasante de Licenciatura	4	4.7%
Bachillerato General Terminado	1	1.2%
Bachillerato General Incompleto	0	0.0%
Técnico (Incompleto y Terminado	3	3.5%
Otros	0	0.0%
Total	**85**	100.0%

Indicadores Escolares		**Inclusión**		**Servicios de Apoyo a la Educación**		**Vinculación con el Sector Productivo**		**Infraestructura Física**	
Planea Comunicación (% Alumnos Nivel III y IV)	19.6	Alumnos Indígenas	2	Cursos de Capacitación Otorgados	0	Egresados Colocados	0	Aulas	19
Planea Matemáticas (% Alumnos Nivel III y IV)	7.9	Alumnos con Discapacidad		Personas Capacitadas (Externas)	0	Empleabilidad (Jun 2018)	29.1%	Talleres	7
Titulación de la Generación 2015-2018 (%)	99.7%			Ingresos por servicios Capacitación	0	Becas Directas	6	Laboratorios	6
Total de Titulados	346			Certificaciones de competencias realizadas	61	Becas Indirectas	12	Capacidad Instalada (Aulas x 40 x 2)	1,520
Reprobación Semestral	56.5					Alumnos en el Modelo de Formación Dual	0		

Indicador / Año	**2013**	**2014**	**2015**	**2016**	**2017**	**2018**	**2019**	**Crec. 2019 vs 2018**	**Crec. 2019 -2013**	**Tendencia**
Matrícula total	1,386	1,522	1,563	1,482	1,492	1,316	1,418	7.8%	2.3%	
Nuevo Ingreso	590	503	631	578	579	484	603	24.6%	2.2%	
Reinscripción	796	1,019	932	904	913	832	815	-2.0%	2.4%	
Abandono Escolar	7.9	11.4	13.1	19.8	18.4	14.0	_			

Indicador / Generación	**2010-2013**	**2011-2014**	**2012-2015**	**2013-2016**	**2014-2017**	**2015-2018**	**2016-2019**	**Crec. / Var 16-19 vs 15-18**	**Crec. / Var 16-19 vs 10-13**	**Tendencia**
Eficiencia Terminal	64.8	61.7	69.4	71.5	52.9	55.0	50.5	-4.5	-14.3	
Egresados	247	246	384	422	266	347	292	-55.0	45.0	

Nota: Cifras al cierre del año 2019; Fuentes de Información: SAE, SIGEFA, SECYT, SIE, GUIASIST, PLANEA 2017 SEMS; Semaforización en tonos verde y rojo para valores altos y bajos, respectivamente.

EDUCACIÓN
SECRETARÍA DE EDUCACIÓN PÚBLICA

conalep

Unidad de Operación Desconcentrada para la Ciudad de México

CÉDULA DESCRIPTIVA POR PLANTEL

Agosto, 2020

Secretaría de Planeación y Desarrollo Institucional
Dirección de Evaluación Institucional
Coordinación de Análisis Estadístico

Cédula Descriptiva del Plantel Aeropuerto

Domicilio	AV. ACOLHUACAN S/N ESQ. AZTECAS, COL. ARENAL 3A SECCIÓN, ALCALDÍA VENUSTIANO CARRANZA, C.P. 15660, CDMX	**Año de Creación**	1981	Nivel de Abandono	Medio
				Estatus PC-SINEMS	Nivel III
Director (a):	ING. ALBERTO REBOLLEDO AYALA	Teléfono	55 55 58 56 53 55 57 01 46 65	**Estructura Tipo**	B

Oferta Educativa del Plantel	**Matrícula 2019-2020**				
	Hombres	**%**	**Mujeres**	**%**	**Total**
Laministería y Recubrimiento de las Aeronaves	299	86.2	48	13.8	**347**
Mantenimiento de Motores y Planeadores	579	92.5	47	7.5	**626**
Sistemas Electrónicos de Aviación	302	84.4	56	15.6	**358**
Telecomunicaciones	145	63.0	85	37.0	**230**
Total	**1,325**	**84.9**	**236**	**15.1**	**1,561**

Docentes por Grado Académico

Doctorado	0	0.0%
Pasante de Doctorado	0	0.0%
Maestría	3	3.7%
Pasante de Maestría	0	0.0%
Licenciatura	44	54.3%
Pasante de Licenciatura	16	19.8%
Bachillerato General Terminado	2	2.5%
Bachillerato General Incompleto	0	0.0%
Técnico (Incompleto y Terminado	16	19.8%
Otros	0	0.0%
Total	**81**	100.0%

Indicadores Escolares		**Inclusión**		**Servicios de Apoyo a la Educación**		**Vinculación con el Sector Productivo**		**Infraestructura Física**	
Planea Comunicación (% Alumnos Nivel III y IV)	21.2	Alumnos Indígenas	10	Cursos de Capacitación Otorgados	4	Egresados Colocados	35	Aulas	23
Planea Matemáticas (% Alumnos Nivel III y IV)	4.7	Alumnos con Discapacidad		Personas Capacitadas (Externas)	106	Empleabilidad (Jun 2018)	44.8%	Talleres	7
Titulación de la Generación 2015-2018 (%)	40.1%			Ingresos por servicios Capacitación	39,801	Becas Directas	61	Laboratorios	3
Total de Titulados	109			Certificaciones de competencias realizadas	1	Becas Indirectas	0	Capacidad Instalada (Aulas x 40 x 2)	1,840
Reprobación Semestral	51.8					Alumnos en el Modelo de Formación Dual	0		

Indicador / Año	**2013**	**2014**	**2015**	**2016**	**2017**	**2018**	**2019**	**Crec. 2019 vs 2018**	**Crec. 2019 -2013**	**Tendencia**
Matrícula total	1,510	1,511	1,497	1,397	1,494	1,428	1,561	9.3%	3.4%	
Nuevo Ingreso	616	585	614	569	595	567	668	17.8%	8.4%	
Reinscripción	894	926	883	828	899	861	893	3.7%	-0.1%	
Abandono Escolar	18.8	23.8	29.7	16.0	21.2	17.6	_			

Indicador / Generación	**2010-2013**	**2011-2014**	**2012-2015**	**2013-2016**	**2014-2017**	**2015-2018**	**2016-2019**	**Crec. / Var 16-19 vs 15-18**	**Crec. / Var 16-19 vs 10-13**	**Tendencia**
Eficiencia Terminal	36.1	40.2	37.1	30.7	37.6	44.3	41.5	-2.8	5.4	
Egresados	246	249	205	189	220	272	236	-36.0	-10.0	

Nota: Cifras al cierre del año 2019; Fuentes de Información: SAE, SIGEFA, SECYT, SIE, GUIASIST, PLANEA 2017 SEMS; Semaforización en tonos verde y rojo para valores altos y bajos, respectivamente.

Cédula Descriptiva del Plantel Álvaro Obregón I

Domicilio	PROLONGACIÓN AV. 5 DE MAYO NO. 615, COL. LOMAS DE TARANGO, ALCALDÍA ÁLVARO OBREGÓN, C.P. 01620, CDMX	**Año de Creación**	1986		
Director (a):	LIC. GUSTAVO ALBERTO LUNA MARTÍNEZ	Teléfono	55 56 43 17 36 55 12 85 52 25	**Estructura Tipo**	C

Nivel de Abandono	Medio	Estatus PC-SINEMS	Nivel II

Oferta Educativa del Plantel	**Matrícula 2019-2020**				
	Hombres	**%**	**Mujeres**	**%**	**Total**
Electromecánica Industrial	248	85.2	43	14.8	**291**
Escenotecnia	95	43.2	125	56.8	**220**
Hospitalidad Turística	183	36.2	323	63.8	**506**
Refrigeración y Climatización	160	75.8	51	24.2	**211**
Total	**686**	**55.9**	**542**	**44.1**	**1,228**

Docentes por Grado Académico		
Doctorado	0	0.0%
Pasante de Doctorado	0	0.0%
Maestría	2	3.2%
Pasante de Maestría	0	0.0%
Licenciatura	27	43.5%
Pasante de Licenciatura	29	46.8%
Bachillerato General Terminado	0	0.0%
Bachillerato General Incompleto	0	0.0%
Técnico (Incompleto y Terminado	4	6.5%
Otros	0	0.0%
Total	**62**	100.0%

Indicadores Escolares		**Inclusión**		**Servicios de Apoyo a la Educación**		**Vinculación con el Sector Productivo**		**Infraestructura Física**	
Planea Comunicación (% Alumnos Nivel III y IV)	23.1	Alumnos Indígenas	19	Cursos de Capacitación Otorgados	12	Egresados Colocados	19	Aulas	16
Planea Matemáticas (% Alumnos Nivel III y IV)		Alumnos con Discapacidad	1	Personas Capacitadas (Externas)	225	Empleabilidad (Jun 2018)	44.2%	Talleres	6
Titulación de la Generación 2015-2018 (%)	79.5%			Ingresos por servicios Capacitación	188,113	Becas Directas	47	Laboratorios	4
Total de Titulados	178			Certificaciones de competencias realizadas	0	Becas Indirectas	0	Capacidad Instalada (Aulas x 40 x 2)	1,280
Reprobación Semestral	41.0					Alumnos en el Modelo de Formación Dual	0		

Indicador / Año	**2013**	**2014**	**2015**	**2016**	**2017**	**2018**	**2019**	**Crec. 2019 vs 2018**	**Crec. 2019 -2013**	**Tendencia**
Matrícula total	1,086	1,109	1,179	1,111	1,196	1,254	1,228	-2.1%	13.1%	
Nuevo Ingreso	474	439	532	465	553	560	459	-18.0%	-3.2%	
Reinscripción	612	670	647	646	643	694	769	10.8%	25.7%	
Abandono Escolar	20.7	21.5	26.0	24.7	21.2	20.9	_			

Indicador / Generación	**2010-2013**	**2011-2014**	**2012-2015**	**2013-2016**	**2014-2017**	**2015-2018**	**2016-2019**	**Crec. / Var 16-19 vs 15-18**	**Crec. / Var 16-19 vs 10-13**	**Tendencia**
Eficiencia Terminal	36.5	37.0	39.2	36.7	37.8	42.1	37.4	-4.7	0.9	
Egresados	204	158	188	174	166	224	174	-50.0	-30.0	

Nota: Cifras al cierre del año 2019; Fuentes de Información: SAE, SIGEFA, SECYT, SIE, GUIASIST, PLANEA 2017 SEMS; Semaforización en tonos verde y rojo para valores altos y bajos, respectivamente.

Cédula Descriptiva del Plantel Álvaro Obregón II

Domicilio	AV. RÓMULO O'FARRIL ESQ. CALZ. DE LAS ÁGUILAS, COL. LAS ÁGUILAS, ALCALDÍA ÁLVARO OBREGÓN, C.P. 01710, CDMX	**Año de Creación**	1986	Nivel de Abandono	Medio
				Estatus PC-SINEMS	Nivel I
Director (a):	ING. RAÚL ENRIQUE SALAZAR DIAZ	Teléfono	55 55 93 12 53 55 56 64 00 33	**Estructura Tipo**	A

Oferta Educativa del Plantel — **Matrícula 2019-2020**

	Hombres	%	Mujeres	%	Total
Asistente Directivo	151	34.3	289	65.7	**440**
Contabilidad	282	57.7	207	42.3	**489**
Informática	404	68.5	186	31.5	**590**
Total	**837**	**55.1**	**682**	**44.9**	**1,519**

Docentes por Grado Académico

Doctorado	0	0.0%
Pasante de Doctorado	0	0.0%
Maestría	8	10.5%
Pasante de Maestría	0	0.0%
Licenciatura	58	76.3%
Pasante de Licenciatura	7	9.2%
Bachillerato General Terminado	1	1.3%
Bachillerato General Incompleto	0	0.0%
Técnico (Incompleto y Terminado	2	2.6%
Otros	0	0.0%
Total	**76**	100.0%

Indicadores Escolares		**Inclusión**		**Servicios de Apoyo a la Educación**		**Vinculación con el Sector Productivo**		**Infraestructura Física**	
Planea Comunicación (% Alumnos Nivel III y IV)	6.6	Alumnos Indígenas	10	Cursos de Capacitación Otorgados	0	Egresados Colocados	19	Aulas	19
Planea Matemáticas (% Alumnos Nivel III y IV)	2.4	Alumnos con Discapacidad		Personas Capacitadas (Externas)	0	Empleabilidad (Jun 2018)	39.1%	Talleres	2
Titulación de la Generación 2015-2018 (%)	66.4%			Ingresos por servicios Capacitación	0	Becas Directas	66	Laboratorios	5
Total de Titulados	227			Certificaciones de competencias realizadas	0	Becas Indirectas	1	Capacidad Instalada (Aulas x 40 x 2)	1,520
Reprobación Semestral	43.1					Alumnos en el Modelo de Formación Dual	8		

Indicador / Año	2013	2014	2015	2016	2017	2018	2019	Crec. 2019 vs 2018	Crec. 2019 -2013	Tendencia
Matrícula total	1,720	1,735	1,725	1,742	1,630	1,584	1,519	-4.1%	-11.7%	
Nuevo Ingreso	758	731	749	743	673	697	691	-0.9%	-8.8%	
Reinscripción	962	1,004	976	999	957	887	828	-6.7%	-13.9%	
Abandono Escolar	20.1	23.7	22.9	24.2	22.1	24.9	_			

Indicador / Generación	2010-2013	2011-2014	2012-2015	2013-2016	2014-2017	2015-2018	2016-2019	Crec. / Var 16-19 vs 15-18	Crec. / Var 16-19 vs 10-13	Tendencia
Eficiencia Terminal	42.4	46.9	43.1	38.4	43.1	45.7	43.7	-1.9	1.3	
Egresados	333	322	310	291	315	342	325	-17.0	-8.0	

Nota: Cifras al cierre del año 2019; Fuentes de Información: SAE, SIGEFA, SECYT, SIE, GUIASIST, PLANEA 2017 SEMS; Semaforización en tonos verde y rojo para valores altos y bajos, respectivamente.

Cédula Descriptiva del Plantel Aragón

Domicilio	AV. 599 ESQ. 604, UNIDAD HABITACIONAL SAN JUAN ARAGÓN 3A SECCIÓN, ALCALDÍA GUSTAVO A. MADERO, C.P. 07970, CDMX	**Año de Creación**	1979	Nivel de Abandono	Medio
				Estatus PC-SINEMS	Nivel III
Director (a):	LIC. FRANCISCO LÓPEZ MONTOYA	Teléfono	55 57 96 16 61 55 57 99 25 98	**Estructura Tipo**	B

Oferta Educativa del Plantel	**Matrícula 2019-2020**				
	Hombres	**%**	**Mujeres**	**%**	**Total**
Electricidad Industrial	258	71.3	104	28.7	**362**
Expresión Gráfica Digital	296	48.2	318	51.8	**614**
Informática	282	49.5	288	50.5	**570**
Mantenimiento de Sistemas Electrónicos	278	77.0	83	23.0	**361**
Total	**1,114**	**58.4**	**793**	**41.6**	**1,907**

Docentes por Grado Académico

Doctorado	2	2.2%
Pasante de Doctorado	0	0.0%
Maestría	12	13.5%
Pasante de Maestría	2	2.2%
Licenciatura	51	57.3%
Pasante de Licenciatura	14	15.7%
Bachillerato General Terminado	1	1.1%
Bachillerato General Incompleto	0	0.0%
Técnico (Incompleto y Terminado	7	7.9%
Otros	0	0.0%
Total	**89**	100.0%

Indicadores Escolares		**Inclusión**		**Servicios de Apoyo a la Educación**		**Vinculación con el Sector Productivo**		**Infraestructura Física**	
Planea Comunicación (% Alumnos Nivel III y IV)	17.7	Alumnos Indígenas	13	Cursos de Capacitación Otorgados	2	Egresados Colocados	81	Aulas	26
Planea Matemáticas (% Alumnos Nivel III y IV)	1.0	Alumnos con Discapacidad	4	Personas Capacitadas (Externas)	28	Empleabilidad (Jun 2018)	32.2%	Talleres	6
Titulación de la Generación 2015-2018 (%)	91.5%			Ingresos por servicios Capacitación	28,819	Becas Directas	80	Laboratorios	7
Total de Titulados	311			Certificaciones de competencias realizadas	9	Becas Indirectas	39	Capacidad Instalada (Aulas x 40 x 2)	2,080
Reprobación Semestral	45.3					Alumnos en el Modelo de Formación Dual	0		

Indicador / Año	**2013**	**2014**	**2015**	**2016**	**2017**	**2018**	**2019**	**Crec. 2019 vs 2018**	**Crec. 2019 -2013**	**Tendencia**
Matrícula total	1,944	1,901	2,024	2,096	2,019	1,974	1,907	-3.4%	-1.9%	
Nuevo Ingreso	798	768	913	870	804	815	807	-1.0%	1.1%	
Reinscripción	1,146	1,133	1,111	1,226	1,215	1,159	1,100	-5.1%	-4.0%	
Abandono Escolar	19.3	19.1	20.7	22.8	23.3	21.6	_			

Indicador / Generación	**2010-2013**	**2011-2014**	**2012-2015**	**2013-2016**	**2014-2017**	**2015-2018**	**2016-2019**	**Crec. / Var 16-19 vs 15-18**	**Crec. / Var 16-19 vs 10-13**	**Tendencia**
Eficiencia Terminal	39.8	42.1	41.6	39.2	43.8	37.2	42.0	4.7	2.1	
Egresados	350	360	347	313	336	340	365	25.0	15.0	

Nota: Cifras al cierre del año 2019; Fuentes de Información: SAE, SIGEFA, SECYT, SIE, GUIASIST, PLANEA 2017 SEMS; Semaforización en tonos verde y rojo para valores altos y bajos, respectivamente.

Cédula Descriptiva del Plantel Azcapotzalco

Domicilio	CERRADA CECATI NO. 13, COL. SANTA CATARINA, ALCALDÍA AZCAPOTZALCO, C.P. 02250, CDMX (CERCA DEL METRO FERRERÍA)	**Año de Creación**	1981	Nivel de Abandono	Medio
				Estatus PC-SINEMS	No incorporado
Director (a):	LIC. FRANCISCO RAMÍREZ LÓPEZ	Teléfono	55 53 19 06 82 55 53 18 66 02	**Estructura Tipo**	C

Oferta Educativa del Plantel	**Matrícula 2019-2020**				
	Hombres	**%**	**Mujeres**	**%**	**Total**
Administración	194	41.5	274	58.5	**468**
Mantenimiento Automotriz	488	94.2	30	5.8	**518**
Seguridad e Higiene y Protección Civil	140	39.8	212	60.2	**352**
Total	**822**	**61.4**	**516**	**38.6**	**1,338**

Docentes por Grado Académico		
Doctorado	1	1.3%
Pasante de Doctorado	0	0.0%
Maestría	5	6.6%
Pasante de Maestría	2	2.6%
Licenciatura	40	52.6%
Pasante de Licenciatura	16	21.1%
Bachillerato General Terminado	2	2.6%
Bachillerato General Incompleto	0	0.0%
Técnico (Incompleto y Terminado	10	13.2%
Otros	0	0.0%
Total	**76**	100.0%

Indicadores Escolares		**Inclusión**		**Servicios de Apoyo a la Educación**		**Vinculación con el Sector Productivo**		**Infraestructura Física**	
Planea Comunicación (% Alumnos Nivel III y IV)	15.7	Alumnos Indígenas	7	Cursos de Capacitación Otorgados	30	Egresados Colocados	11	Aulas	19
Planea Matemáticas (% Alumnos Nivel III y IV)	1.0	Alumnos con Discapacidad	1	Personas Capacitadas (Externas)	471	Empleabilidad (Jun 2018)	39.9%	Talleres	4
Titulación de la Generación 2015-2018 (%)	68.3%			Ingresos por servicios Capacitación	171,428	Becas Directas	3	Laboratorios	4
Total de Titulados	190			Certificaciones de competencias realizadas	9	Becas Indirectas	0	Capacidad Instalada (Aulas x 40 x 2)	1,520
Reprobación Semestral	51.0					Alumnos en el Modelo de Formación Dual	10		

Indicador / Año	**2013**	**2014**	**2015**	**2016**	**2017**	**2018**	**2019**	**Crec. 2019 vs 2018**	**Crec. 2019 -2013**	**Tendencia**
Matrícula total	944	1,060	1,192	1,323	1,311	1,277	1,338	4.8%	41.7%	
Nuevo Ingreso	199	563	603	568	562	583	598	2.6%	200.5%	
Reinscripción	745	497	589	755	749	694	740	6.6%	-0.7%	
Abandono Escolar	15.3	19.9	26.0	21.0	23.0	21.2	_			

Indicador / Generación	**2010-2013**	**2011-2014**	**2012-2015**	**2013-2016**	**2014-2017**	**2015-2018**	**2016-2019**	**Crec. / Var 16-19 vs 15-18**	**Crec. / Var 16-19 vs 10-13**	**Tendencia**
Eficiencia Terminal	30.6	37.7	37.2	47.2	46.9	46.1	41.4	-4.7	10.7	
Egresados	273	273	216	94	264	278	235	-43.0	-38.0	

Nota: Cifras al cierre del año 2019; Fuentes de Información: SAE, SIGEFA, SECYT, SIE, GUIASIST, PLANEA 2017 SEMS; Semaforización en tonos verde y rojo para valores altos y bajos, respectivamente.

Cédula Descriptiva del Plantel Aztahuacán

Domicilio	AV. PLAN DE AYALA NO. 395, COL. EJIDOS DE SANTA MARÍA AZTAHUACÁN, ALCALDÍA IZTAPALAPA, C.P. 09500, CDMX	**Año de Creación**	1980	Nivel de Abandono	Medio
				Estatus PC-SINEMS	Nivel III
Director (a):	LIC. EDITH CONSUELO CRUZ CASTRO	Teléfono	55 56 91 05 84 55 56 92 35 23	**Estructura Tipo**	B

Oferta Educativa del Plantel	**Matrícula 2019-2020**				
	Hombres	**%**	**Mujeres**	**%**	**Total**
Contabilidad	219	47.3	244	52.7	**463**
Contaduría			1	100.0	**1**
Industria del Vestido	22	7.0	291	93.0	**313**
Mantenimiento de Sistemas Electrónicos	299	85.7	50	14.3	**349**
Optometría	212	26.7	582	73.3	**794**
Total	**752**	**39.2**	**1,168**	**60.8**	**1,920**

Docentes por Grado Académico		
Doctorado	0	0.0%
Pasante de Doctorado	0	0.0%
Maestría	7	7.3%
Pasante de Maestría	0	0.0%
Licenciatura	45	46.9%
Pasante de Licenciatura	23	24.0%
Bachillerato General Terminado	1	1.0%
Bachillerato General Incompleto	2	2.1%
Técnico (Incompleto y Terminado	18	18.8%
Otros	0	0.0%
Total	**96**	100.0%

Indicadores Escolares		**Inclusión**		**Servicios de Apoyo a la Educación**		**Vinculación con el Sector Productivo**		**Infraestructura Física**	
Planea Comunicación (% Alumnos Nivel III y IV)	8.7	Alumnos Indígenas	11	Cursos de Capacitación Otorgados	4	Egresados Colocados	46	Aulas	27
Planea Matemáticas (% Alumnos Nivel III y IV)		Alumnos con Discapacidad	52	Personas Capacitadas (Externas)	75	Empleabilidad (Jun 2018)	27.9%	Talleres	7
Titulación de la Generación 2015-2018 (%)	52.4%			Ingresos por servicios Capacitación	28,594	Becas Directas	111	Laboratorios	2
Total de Titulados	166			Certificaciones de competencias realizadas	0	Becas Indirectas	24	Capacidad Instalada (Aulas x 40 x 2)	2,160
Reprobación Semestral	40.4					Alumnos en el Modelo de Formación Dual	0		

Indicador / Año	**2013**	**2014**	**2015**	**2016**	**2017**	**2018**	**2019**	**Crec. 2019 vs 2018**	**Crec. 2019 -2013**	**Tendencia**
Matrícula total	1,997	1,841	1,879	1,925	1,812	1,897	1,920	1.2%	-3.9%	
Nuevo Ingreso	792	834	930	948	786	845	883	4.5%	11.5%	
Reinscripción	1,205	1,007	949	977	1,026	1,052	1,037	-1.4%	-13.9%	
Abandono Escolar	28.7	29.7	31.1	30.6	22.1	23.7	_			

Indicador / Generación	**2010-2013**	**2011-2014**	**2012-2015**	**2013-2016**	**2014-2017**	**2015-2018**	**2016-2019**	**Crec. / Var 16-19 vs 15-18**	**Crec. / Var 16-19 vs 10-13**	**Tendencia**
Eficiencia Terminal	34.7	35.5	28.2	33.5	33.7	34.1	37.6	3.5	2.9	
Egresados	409	357	283	265	281	317	356	39.0	-53.0	

Nota: Cifras al cierre del año 2019; Fuentes de Información: SAE, SIGEFA, SECYT, SIE, GUIASIST, PLANEA 2017 SEMS; Semaforización en tonos verde y rojo para valores altos y bajos, respectivamente.

Cédula Descriptiva del Plantel Centro México Canadá del CONALEP

Domicilio	CALLE MACARIO GAXIOLA S/N, COL. SAN PEDRO XALPA, ALCALDÍA AZCAPOTZALCO, C.P. 02710, CDMX		**Año de Creación**	1982	
Director (a):	LIC. AZUCENA HERNÁNDEZ GONZALEZ	Teléfono	55 53 59 34 30 55 53 59 36 50	**Estructura Tipo**	B

Nivel de Abandono	Medio	Estatus PC-SINEMS	Nivel II

Oferta Educativa del Plantel	**Matrícula 2019-2020**				
	Hombres	**%**	**Mujeres**	**%**	**Total**
Contabilidad	213	41.7	298	58.3	**511**
Informática	253	44.2	319	55.8	**572**
Mantenimiento de Equipo de Cómputo y Control Digital	1	100.0			**1**
Soporte y Mantenimiento de Equipo de Cómputo	265	62.8	157	37.2	**422**
Total	**732**	**48.6**	**774**	**51.4**	**1,506**

Docentes por Grado Académico		
Doctorado	0	0.0%
Pasante de Doctorado	0	0.0%
Maestría	9	11.8%
Pasante de Maestría	0	0.0%
Licenciatura	41	53.9%
Pasante de Licenciatura	17	22.4%
Bachillerato General Terminado	3	3.9%
Bachillerato General Incompleto	0	0.0%
Técnico (Incompleto y Terminado	6	7.9%
Otros	0	0.0%
Total	**76**	100.0%

Indicadores Escolares		**Inclusión**		**Servicios de Apoyo a la Educación**		**Vinculación con el Sector Productivo**		**Infraestructura Física**	
Planea Comunicación (% Alumnos Nivel III y IV)	16.7	Alumnos Indígenas	36	Cursos de Capacitación Otorgados	9	Egresados Colocados	90	Aulas	17
Planea Matemáticas (% Alumnos Nivel III y IV)		Alumnos con Discapacidad	8	Personas Capacitadas (Externas)	92	Empleabilidad (Jun 2018)	38.6%	Talleres	4
Titulación de la Generación 2015-2018 (%)	77.1%			Ingresos por servicios Capacitación	94,483	Becas Directas	46	Laboratorios	7
Total de Titulados	222			Certificaciones de competencias realizadas	3	Becas Indirectas	10	Capacidad Instalada (Aulas x 40 x 2)	1,360
Reprobación Semestral	53.5					Alumnos en el Modelo de Formación Dual	7		

Indicador / Año	**2013**	**2014**	**2015**	**2016**	**2017**	**2018**	**2019**	**Crec. 2019 vs 2018**	**Crec. 2019 -2013**	**Tendencia**
Matrícula total	1,523	1,477	1,562	1,528	1,494	1,454	1,506	3.6%	-1.1%	
Nuevo Ingreso	734	687	714	726	684	655	670	2.3%	-8.7%	
Reinscripción	789	790	848	802	810	799	836	4.6%	6.0%	
Abandono Escolar	27.7	23.1	28.6	27.4	25.0	22.4	_			

Indicador / Generación	**2010-2013**	**2011-2014**	**2012-2015**	**2013-2016**	**2014-2017**	**2015-2018**	**2016-2019**	**Crec. / Var 16-19 vs 15-18**	**Crec. / Var 16-19 vs 10-13**	**Tendencia**
Eficiencia Terminal	39.1	42.7	41.9	38.6	39.2	40.3	35.4	-4.9	-3.7	
Egresados	255	267	223	283	269	288	257	-31.0	2.0	

Nota: Cifras al cierre del año 2019; Fuentes de Información: SAE, SIGEFA, SECYT, SIE, GUIASIST, PLANEA 2017 SEMS; Semaforización en tonos verde y rojo para valores altos y bajos, respectivamente.

Cédula Descriptiva del Plantel Comercio y Fomento Industrial

Domicilio	AV. OJO DE AGUA S/N, ESQ. OYAMEL, COL. HUAYATLA, ALCALDÍA MAGDALENA CONTRERAS, C.P. 10350, CDMX	**Año de Creación**	1983	Nivel de Abandono	Medio
				Estatus PC-SINEMS	Nivel III
Director (a):	LIC. GRACIELA ERÉNDIRA ROSANO PÉREZ	Teléfono	55 56 67 11 62 55 56 67 12 41	**Estructura Tipo**	C

Oferta Educativa del Plantel	**Matrícula 2019-2020**				
	Hombres	**%**	**Mujeres**	**%**	**Total**
Administración	377	46.9	427	53.1	**804**
Asistente Directivo	246	38.5	393	61.5	**639**
Total	**623**	**43.2**	**820**	**56.8**	**1,443**

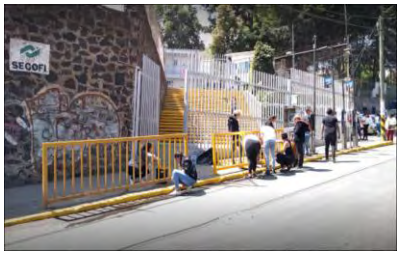

Docentes por Grado Académico		
Doctorado	0	0.0%
Pasante de Doctorado	0	0.0%
Maestría	3	4.4%
Pasante de Maestría	0	0.0%
Licenciatura	48	70.6%
Pasante de Licenciatura	11	16.2%
Bachillerato General Terminado	0	0.0%
Bachillerato General Incompleto	0	0.0%
Técnico (Incompleto y Terminado	6	8.8%
Otros	0	0.0%
Total	**68**	100.0%

Indicadores Escolares		**Inclusión**		**Servicios de Apoyo a la Educación**		**Vinculación con el Sector Productivo**		**Infraestructura Física**	
Planea Comunicación (% Alumnos Nivel III y IV)	6.6	Alumnos Indígenas	18	Cursos de Capacitación Otorgados	8	Egresados Colocados	0	Aulas	19
Planea Matemáticas (% Alumnos Nivel III y IV)		Alumnos con Discapacidad		Personas Capacitadas (Externas)	169	Empleabilidad (Jun 2018)	37.7%	Talleres	2
Titulación de la Generación 2015-2018 (%)	91.1%			Ingresos por servicios Capacitación	57,311	Becas Directas	0	Laboratorios	4
Total de Titulados	224			Certificaciones de competencias realizadas	15	Becas Indirectas	0	Capacidad Instalada (Aulas x 40 x 2)	1,520
Reprobación Semestral	40.2					Alumnos en el Modelo de Formación Dual	0		

Indicador / Año	**2013**	**2014**	**2015**	**2016**	**2017**	**2018**	**2019**	**Crec. 2019 vs 2018**	**Crec. 2019 -2013**	**Tendencia**
Matrícula total	1,416	1,354	1,382	1,383	1,441	1,457	1,443	-1.0%	1.9%	
Nuevo Ingreso	568	599	631	650	638	574	629	9.6%	10.7%	
Reinscripción	848	755	751	733	803	883	814	-7.8%	-4.0%	
Abandono Escolar	24.8	24.0	26.7	23.1	18.7	22.0	_			

Indicador / Generación	**2010-2013**	**2011-2014**	**2012-2015**	**2013-2016**	**2014-2017**	**2015-2018**	**2016-2019**	**Crec. / Var 16-19 vs 15-18**	**Crec. / Var 16-19 vs 10-13**	**Tendencia**
Eficiencia Terminal	43.5	43.9	40.4	41.7	35.9	39.0	39.4	0.4	-4.1	
Egresados	283	275	220	237	215	246	256	10.0	-27.0	

Nota: Cifras al cierre del año 2019; Fuentes de Información: SAE, SIGEFA, SECYT, SIE, GUIASIST, PLANEA 2017 SEMS; Semaforización en tonos verde y rojo para valores altos y bajos, respectivamente.

Cédula Descriptiva del Plantel Coyoacán

Domicilio	CANAL NACIONAL CON CATALINA BUENDÍA Y MARIQUITA SÁNCHEZ, COL. SAN FRANCISCO CULHUACÁN, ALCALDÍA COYOACÁN, C.P. 04480, CDMX	**Año de Creación**	1985	Nivel de Abandono	Bajo
				Estatus PC-SINEMS	Nivel II
Director (a):	LIC. ROSA ELIZABETH NAVARRETE NAVARRETE	Teléfono	55 56 07 93 34 55 56 32 26 30	**Estructura Tipo**	A

Oferta Educativa del Plantel

	Matrícula 2019-2020				
	Hombres	**%**	**Mujeres**	**%**	**Total**
Enfermería General	482	33.0	978	67.0	**1,460**
Optometría	112	42.1	154	57.9	**266**
Terapia Respiratoria	249	37.8	409	62.2	**658**
Total	**843**	**35.4**	**1,541**	**64.6**	**2,384**

Docentes por Grado Académico

Doctorado	0	0.0%
Pasante de Doctorado	0	0.0%
Maestría	3	3.1%
Pasante de Maestría	0	0.0%
Licenciatura	45	45.9%
Pasante de Licenciatura	26	26.5%
Bachillerato General Terminado	0	0.0%
Bachillerato General Incompleto	0	0.0%
Técnico (Incompleto y Terminado	24	24.5%
Otros	0	0.0%
Total	**98**	100.0%

Indicadores Escolares		**Inclusión**		**Servicios de Apoyo a la Educación**		**Vinculación con el Sector Productivo**		**Infraestructura Física**	
Planea Comunicación (% Alumnos Nivel III y IV)	39.3	Alumnos Indígenas	8	Cursos de Capacitación Otorgados	11	Egresados Colocados	40	Aulas	25
Planea Matemáticas (% Alumnos Nivel III y IV)	1.8	Alumnos con Discapacidad	1	Personas Capacitadas (Externas)	1,005	Empleabilidad (Jun 2018)	35.5%	Talleres	2
Titulación de la Generación 2015-2018 (%)	70.9%			Ingresos por servicios Capacitación	104,443	Becas Directas	18	Laboratorios	7
Total de Titulados	351			Certificaciones de competencias realizadas	10	Becas Indirectas	0	Capacidad Instalada (Aulas x 40 x 2)	2,000
Reprobación Semestral	40.0					Alumnos en el Modelo de Formación Dual	0		

Indicador / Año	**2013**	**2014**	**2015**	**2016**	**2017**	**2018**	**2019**	**Crec. 2019 vs 2018**	**Crec. 2019 -2013**	**Tendencia**
Matrícula total	2,281	2,490	2,576	2,465	2,412	2,417	2,384	-1.4%	4.5%	
Nuevo Ingreso	782	920	869	781	870	787	797	1.3%	1.9%	
Reinscripción	1,499	1,570	1,707	1,684	1,542	1,630	1,587	-2.6%	5.9%	
Abandono Escolar	1.4	9.1	12.6	10.5	5.6	7.0	_			

Indicador / Generación	**2010-2013**	**2011-2014**	**2012-2015**	**2013-2016**	**2014-2017**	**2015-2018**	**2016-2019**	**Crec. / Var 16-19 vs 15-18**	**Crec. / Var 16-19 vs 10-13**	**Tendencia**
Eficiencia Terminal	60.6	63.2	61.7	58.2	59.3	57.0	66.6	9.6	6.0	
Egresados	556	594	454	455	546	495	520	25.0	-36.0	

Nota: Cifras al cierre del año 2019; Fuentes de Información: SAE, SIGEFA, SECYT, SIE, GUIASIST, PLANEA 2017 SEMS; Semaforización en tonos verde y rojo para valores altos y bajos, respectivamente.

Cédula Descriptiva del Plantel Gustavo A. Madero I

Domicilio	UNIDAD INFONAVIT EL ARBOLILLO 2, CARRETERA TENAYUCA - CHALMA S/N, COL. CUAUTEPEC BARRIO BAJO, ALCALDÍA GUSTAVO A. MADERO, C.P. 07280, CDMX	**Año de Creación**	1985	Nivel de Abandono	Medio
Director (a):	LIC. ISMAEL LÓPEZ SÁNCHEZ	Teléfono	55 53 92 93 40 55 53 92 02 04	**Estructura Tipo**	A

Estatus PC-SINEMS	Nivel I

Oferta Educativa del Plantel	**Matrícula 2019-2020**				
	Hombres	**%**	**Mujeres**	**%**	**Total**
Contabilidad	113	43.8	145	56.2	**258**
Contaduría			2	100.0	**2**
Informática	413	48.6	436	51.4	**849**
Optometría	71	26.9	193	73.1	**264**
Total	**597**	**43.5**	**776**	**56.5**	**1,373**

Docentes por Grado Académico		
Doctorado	1	1.4%
Pasante de Doctorado	0	0.0%
Maestría	15	21.1%
Pasante de Maestría	0	0.0%
Licenciatura	35	49.3%
Pasante de Licenciatura	13	18.3%
Bachillerato General Terminado	2	2.8%
Bachillerato General Incompleto	1	1.4%
Técnico (Incompleto y Terminado	3	4.2%
Otros	1	1.4%
Total	**71**	100.0%

Indicadores Escolares		**Inclusión**		**Servicios de Apoyo a la Educación**		**Vinculación con el Sector Productivo**		**Infraestructura Física**	
Planea Comunicación (% Alumnos Nivel III y IV)	17.5	Alumnos Indígenas	16	Cursos de Capacitación Otorgados	13	Egresados Colocados	27	Aulas	18
Planea Matemáticas (% Alumnos Nivel III y IV)		Alumnos con Discapacidad		Personas Capacitadas (Externas)	186	Empleabilidad (Jun 2018)	34.8%	Talleres	2
Titulación de la Generación 2015-2018 (%)	58.3%			Ingresos por servicios Capacitación	79,678	Becas Directas	60	Laboratorios	6
Total de Titulados	127			Certificaciones de competencias realizadas	31	Becas Indirectas	0	Capacidad Instalada (Aulas x 40 x 2)	1,440
Reprobación Semestral	50.6					Alumnos en el Modelo de Formación Dual	0		

Indicador / Año	**2013**	**2014**	**2015**	**2016**	**2017**	**2018**	**2019**	**Crec. 2019 vs 2018**	**Crec. 2019 -2013**	**Tendencia**
Matrícula total	1,304	1,254	1,256	1,391	1,313	1,292	1,373	6.3%	5.3%	
Nuevo Ingreso	580	549	602	682	648	623	696	11.7%	20.0%	
Reinscripción	724	705	654	709	665	669	677	1.2%	-6.5%	
Abandono Escolar	26.8	28.3	26.5	36.7	29.6	27.2	_			

Indicador / Generación	**2010-2013**	**2011-2014**	**2012-2015**	**2013-2016**	**2014-2017**	**2015-2018**	**2016-2019**	**Crec. / Var 16-19 vs 15-18**	**Crec. / Var 16-19 vs 10-13**	**Tendencia**
Eficiencia Terminal	37.1	31.4	33.7	30.3	33.2	36.2	32.6	-3.7	-4.5	
Egresados	234	192	195	176	182	218	222	4.0	-12.0	

Nota: Cifras al cierre del año 2019; Fuentes de Información: SAE, SIGEFA, SECYT, SIE, GUIASIST, PLANEA 2017 SEMS; Semaforización en tonos verde y rojo para valores altos y bajos, respectivamente.

Cédula Descriptiva del Plantel Gustavo A. Madero II

Domicilio	AV. EDUARDO MOLINA ESQ. RIO DE LOS REMEDIOS, COL. NUEVA ATZACOALCO, ALCALDÍA GUSTAVO A. MADERO, C.P. 07410, CDMX	**Año de Creación**	1986

Nivel de Abandono	Medio	Estatus PC-SINEMS	Nivel III

Director (a):	LIC. GENARO GARCÍA MARTÍNEZ	Teléfono	55 57 46 95 87 55 57 46 96 54	**Estructura Tipo**	B

Oferta Educativa del Plantel	**Matrícula 2019-2020**				
	Hombres	**%**	**Mujeres**	**%**	**Total**
Asistente Directivo	113	24.9	340	75.1	**453**
Electromecánica Industrial	180	84.5	33	15.5	**213**
Informática	299	52.2	274	47.8	**573**
Mantenimiento Automotriz	568	91.5	53	8.5	**621**
Total	**1,160**	**62.4**	**700**	**37.6**	**1,860**

Docentes por Grado Académico

Doctorado	0	0.0%
Pasante de Doctorado	0	0.0%
Maestría	8	8.6%
Pasante de Maestría	0	0.0%
Licenciatura	50	53.8%
Pasante de Licenciatura	23	24.7%
Bachillerato General Terminado	0	0.0%
Bachillerato General Incompleto	0	0.0%
Técnico (Incompleto y Terminado	12	12.9%
Otros	0	0.0%
Total	**93**	100.0%

Indicadores Escolares		**Inclusión**		**Servicios de Apoyo a la Educación**		**Vinculación con el Sector Productivo**		**Infraestructura Física**	
Planea Comunicación (% Alumnos Nivel III y IV)	17.2	Alumnos Indígenas	15	Cursos de Capacitación Otorgados	30	Egresados Colocados	53	Aulas	24
Planea Matemáticas (% Alumnos Nivel III y IV)	1.6	Alumnos con Discapacidad	5	Personas Capacitadas (Externas)	1,056	Empleabilidad (Jun 2018)	34.0%	Talleres	6
Titulación de la Generación 2015-2018 (%)	95.4%			Ingresos por servicios Capacitación	184,274	Becas Directas	197	Laboratorios	3
Total de Titulados	308			Certificaciones de competencias realizadas	0	Becas Indirectas	8	Capacidad Instalada (Aulas x 40 x 2)	1,920
Reprobación Semestral	49.8					Alumnos en el Modelo de Formación Dual	0		

Indicador / Año	**2013**	**2014**	**2015**	**2016**	**2017**	**2018**	**2019**	**Crec. 2019 vs 2018**	**Crec. 2019 -2013**	**Tendencia**
Matrícula total	1,676	1,789	1,885	1,825	1,888	1,805	1,860	3.0%	11.0%	
Nuevo Ingreso	784	755	852	801	793	749	831	10.9%	6.0%	
Reinscripción	892	1,034	1,033	1,024	1,095	1,056	1,029	-2.6%	15.4%	
Abandono Escolar	17.9	23.1	27.5	21.2	24.2	20.8	_			

Indicador / Generación	**2010-2013**	**2011-2014**	**2012-2015**	**2013-2016**	**2014-2017**	**2015-2018**	**2016-2019**	**Crec. / Var 16-19 vs 15-18**	**Crec. / Var 16-19 vs 10-13**	**Tendencia**
Eficiencia Terminal	33.3	38.1	38.9	38.9	40.0	37.9	43.2	5.3	9.9	
Egresados	291	290	271	305	302	323	346	23.0	55.0	

Nota: Cifras al cierre del año 2019; Fuentes de Información: SAE, SIGEFA, SECYT, SIE, GUIASIST, PLANEA 2017 SEMS; Semaforización en tonos verde y rojo para valores altos y bajos, respectivamente.

Cédula Descriptiva del Plantel Ing. José Antonio Padilla Segura III

Domicilio	CALLE BORRASCA S/N Y AV. ACUEDUCTO DE GUADALUPE, UNIDAD ACUEDUCTO DE GUADALUPE, ALCALDÍA GUSTAVO A. MADERO, C.P. 07270, CDMX	**Año de Creación**	1979	Nivel de Abandono	Alto
				Estatus PC-SINEMS	Nivel II
Director (a):	ING. MARCO ANTONIO MUÑOZ HERNÁNDEZ	Teléfono	55 53 88 93 37 55 53 92 76 65	**Estructura Tipo**	A

Oferta Educativa del Plantel	**Matrícula 2019-2020**				
	Hombres	**%**	**Mujeres**	**%**	**Total**
Asistente Directivo	131	31.5	285	68.5	**416**
Electricidad Industrial	260	80.5	63	19.5	**323**
Mecatrónica	322	83.9	62	16.1	**384**
Química Industrial	131	33.2	263	66.8	**394**
Total	**844**	**55.6**	**673**	**44.4**	**1,517**

Docentes por Grado Académico

Doctorado	1	1.2%
Pasante de Doctorado	0	0.0%
Maestría	13	15.9%
Pasante de Maestría	0	0.0%
Licenciatura	47	57.3%
Pasante de Licenciatura	16	19.5%
Bachillerato General Terminado	0	0.0%
Bachillerato General Incompleto	0	0.0%
Técnico (Incompleto y Terminado	5	6.1%
Otros	0	0.0%
Total	**82**	100.0%

Indicadores Escolares		**Inclusión**		**Servicios de Apoyo a la Educación**		**Vinculación con el Sector Productivo**		**Infraestructura Física**	
Planea Comunicación (% Alumnos Nivel III y IV)	17.0	Alumnos Indígenas	46	Cursos de Capacitación Otorgados	15	Egresados Colocados	33	Aulas	26
Planea Matemáticas (% Alumnos Nivel III y IV)	3.4	Alumnos con Discapacidad	24	Personas Capacitadas (Externas)	268	Empleabilidad (Jun 2018)	36.8%	Talleres	7
Titulación de la Generación 2015-2018 (%)	41.7%			Ingresos por servicios Capacitación	267,072	Becas Directas	129	Laboratorios	7
Total de Titulados	138			Certificaciones de competencias realizadas	85	Becas Indirectas	22	Capacidad Instalada (Aulas x 40 x 2)	2,080
Reprobación Semestral	52.1					Alumnos en el Modelo de Formación Dual	5		

Indicador / Año	**2013**	**2014**	**2015**	**2016**	**2017**	**2018**	**2019**	**Crec. 2019 vs 2018**	**Crec. 2019 -2013**	**Tendencia**
Matrícula total	1,541	1,470	1,624	1,762	1,804	1,623	1,517	-6.5%	-1.6%	
Nuevo Ingreso	651	662	801	867	808	817	698	-14.6%	7.2%	
Reinscripción	890	808	823	895	996	806	819	1.6%	-8.0%	
Abandono Escolar	23.8	21.3	28.2	27.7	35.5	30.3	_			

Indicador / Generación	**2010-2013**	**2011-2014**	**2012-2015**	**2013-2016**	**2014-2017**	**2015-2018**	**2016-2019**	**Crec. / Var 16-19 vs 15-18**	**Crec. / Var 16-19 vs 10-13**	**Tendencia**
Eficiencia Terminal	30.5	38.8	38.9	38.7	39.6	41.3	30.7	-10.6	0.2	
Egresados	272	295	290	252	262	331	266	-65.0	-6.0	

Nota: Cifras al cierre del año 2019; Fuentes de Información: SAE, SIGEFA, SECYT, SIE, GUIASIST, PLANEA 2017 SEMS; Semaforización en tonos verde y rojo para valores altos y bajos, respectivamente.

Cédula Descriptiva del Plantel Iztacalco I

Domicilio	CALZ. IGNACIO ZARAGOZA NO. 1060, COL. AGRÍCOLA PANTITLÁN, ALCALDÍA IZTACALCO, C.P. 08100, CDMX	**Año de Creación**	1985		
Director (a):	L.C. DIVINA DIANA CARMONA SÁNCHEZ	Teléfono	55 57 58 94 04 55 57 63 09 36	**Estructura Tipo**	A

Nivel de Abandono	Medio	Estatus PC-SINEMS	Nivel III

Oferta Educativa del Plantel	**Matrícula 2019-2020**				
	Hombres	**%**	**Mujeres**	**%**	**Total**
Asistente Directivo	249	35.9	445	64.1	**694**
Electromecánica Industrial	475	94.1	30	5.9	**505**
Industria del Vestido	48	8.8	499	91.2	**547**
Total	**772**	**44.2**	**974**	**55.8**	**1,746**

Docentes por Grado Académico

Doctorado	0	0.0%
Pasante de Doctorado	0	0.0%
Maestría	9	9.2%
Pasante de Maestría	2	2.0%
Licenciatura	44	44.9%
Pasante de Licenciatura	28	28.6%
Bachillerato General Terminado	0	0.0%
Bachillerato General Incompleto	0	0.0%
Técnico (Incompleto y Terminado	12	12.2%
Otros	3	3.1%
Total	**98**	100.0%

Indicadores Escolares		**Inclusión**		**Servicios de Apoyo a la Educación**		**Vinculación con el Sector Productivo**		**Infraestructura Física**	
Planea Comunicación (% Alumnos Nivel III y IV)	20.5	Alumnos Indígenas	19	Cursos de Capacitación Otorgados	17	Egresados Colocados	17	Aulas	26
Planea Matemáticas (% Alumnos Nivel III y IV)	0.8	Alumnos con Discapacidad	12	Personas Capacitadas (Externas)	255	Empleabilidad (Jun 2018)	30.6%	Talleres	10
Titulación de la Generación 2015-2018 (%)	61.7%			Ingresos por servicios Capacitación	63,673	Becas Directas	267	Laboratorios	3
Total de Titulados	201			Certificaciones de competencias realizadas	1	Becas Indirectas	0	Capacidad Instalada (Aulas x 40 x 2)	2,080
Reprobación Semestral	45.5					Alumnos en el Modelo de Formación Dual	0		

Indicador / Año	**2013**	**2014**	**2015**	**2016**	**2017**	**2018**	**2019**	**Crec. 2019 vs 2018**	**Crec. 2019 -2013**	**Tendencia**
Matrícula total	1,800	1,796	1,791	1,648	1,620	1,703	1,746	2.5%	-3.0%	
Nuevo Ingreso	766	843	950	759	765	785	742	-5.5%	-3.1%	
Reinscripción	1,034	953	841	889	855	918	1,004	9.4%	-2.9%	
Abandono Escolar	26.7	32.5	35.3	30.3	21.0	24.1	_			

Indicador / Generación	**2010-2013**	**2011-2014**	**2012-2015**	**2013-2016**	**2014-2017**	**2015-2018**	**2016-2019**	**Crec. / Var 16-19 vs 15-18**	**Crec. / Var 16-19 vs 10-13**	**Tendencia**
Eficiencia Terminal	38.5	36.8	38.0	31.1	32.0	34.3	32.7	-1.6	-5.8	
Egresados	344	325	328	238	270	326	248	-78.0	-96.0	

Nota: Cifras al cierre del año 2019; Fuentes de Información: SAE, SIGEFA, SECYT, SIE, GUIASIST, PLANEA 2017 SEMS; Semaforización en tonos verde y rojo para valores altos y bajos, respectivamente.

Cédula Descriptiva del Plantel Iztapalapa I

Domicilio	AV. YUCATÁN NO. 25, COL. SAN SEBASTIÁN TECOLOXTITLÁN, ALCALDÍA IZTAPALAPA, C.P. 09520, CDMX	**Año de Creación**	1979
Director (a):	MTRO. RAYMUNDO ADRIÁN TALAVERA CORREA	Teléfono	55 57 32 49 41 55 57 33 48 29
Estructura Tipo	B		

Nivel de Abandono	Medio	Estatus PC-SINEMS	Nivel III

Oferta Educativa del Plantel	**Matrícula 2019-2020**				
	Hombres	**%**	**Mujeres**	**%**	**Total**
Asistente Directivo	118	28.8	292	71.2	**410**
Control de Calidad	267	46.3	310	53.7	**577**
Electricidad Industrial	182	88.8	23	11.2	**205**
Máquinas Herramienta	100	95.2	5	4.8	**105**
Total	**667**	**51.4**	**630**	**48.6**	**1,297**

Docentes por Grado Académico

Doctorado	1	1.6%
Pasante de Doctorado	0	0.0%
Maestría	10	16.1%
Pasante de Maestría	0	0.0%
Licenciatura	29	46.8%
Pasante de Licenciatura	18	29.0%
Bachillerato General Terminado	0	0.0%
Bachillerato General Incompleto	0	0.0%
Técnico (Incompleto y Terminado	4	6.5%
Otros	0	0.0%
Total	**62**	100.0%

Indicadores Escolares		**Inclusión**		**Servicios de Apoyo a la Educación**		**Vinculación con el Sector Productivo**		**Infraestructura Física**	
Planea Comunicación (% Alumnos Nivel III y IV)	8.8	Alumnos Indígenas	9	Cursos de Capacitación Otorgados	11	Egresados Colocados	7	Aulas	19
Planea Matemáticas (% Alumnos Nivel III y IV)		Alumnos con Discapacidad	2	Personas Capacitadas (Externas)	179	Empleabilidad (Jun 2018)	34.5%	Talleres	9
Titulación de la Generación 2015-2018 (%)	47.6%			Ingresos por servicios Capacitación	102,589	Becas Directas	165	Laboratorios	6
Total de Titulados	88			Certificaciones de competencias realizadas	1	Becas Indirectas	0	Capacidad Instalada (Aulas x 40 x 2)	1,520
Reprobación Semestral	44.5					Alumnos en el Modelo de Formación Dual	0		

Indicador / Año	**2013**	**2014**	**2015**	**2016**	**2017**	**2018**	**2019**	**Crec. 2019 vs 2018**	**Crec. 2019 -2013**	**Tendencia**
Matrícula total	1,036	955	1,150	1,280	1,291	1,226	1,297	5.8%	25.2%	
Nuevo Ingreso	356	317	571	606	553	488	545	11.7%	53.1%	
Reinscripción	680	638	579	674	738	738	752	1.9%	10.6%	
Abandono Escolar	15.0	15.8	26.0	30.2	26.1	19.0	_			

Indicador / Generación	**2010-2013**	**2011-2014**	**2012-2015**	**2013-2016**	**2014-2017**	**2015-2018**	**2016-2019**	**Crec. / Var 16-19 vs 15-18**	**Crec. / Var 16-19 vs 10-13**	**Tendencia**
Eficiencia Terminal	29.0	35.4	36.8	39.3	42.3	32.4	32.2	-0.2	3.2	
Egresados	191	182	176	140	134	185	195	10.0	4.0	

Nota: Cifras al cierre del año 2019; Fuentes de Información: SAE, SIGEFA, SECYT, SIE, GUIASIST, PLANEA 2017 SEMS; Semaforización en tonos verde y rojo para valores altos y bajos, respectivamente.

Cédula Descriptiva del Plantel Iztapalapa II

Domicilio	AV. ANTONIO LEÓN LOYOLA NO. 147, COL. TEPALCATES, ALCALDÍA IZTAPALAPA, C.P. 09210, CDMX	**Año de Creación**	1985	Nivel de Abandono	Medio
				Estatus PC-SINEMS	Nivel III
Director (a):	MTRA. JULIETA SANTOS MÁRQUEZ	Teléfono	55 57 45 78 23 55 57 45 98 40	**Estructura Tipo**	A

Oferta Educativa del Plantel	**Matrícula 2019-2020**				
	Hombres	**%**	**Mujeres**	**%**	**Total**
Autotrónica	546	83.6	107	16.4	**653**
Construcción	273	61.6	170	38.4	**443**
Contabilidad	135	33.8	265	66.3	**400**
Total	**954**	**63.8**	**542**	**36.2**	**1,496**

Docentes por Grado Académico		
Doctorado	0	0.0%
Pasante de Doctorado	0	0.0%
Maestría	6	7.8%
Pasante de Maestría	1	1.3%
Licenciatura	44	57.1%
Pasante de Licenciatura	16	20.8%
Bachillerato General Terminado	0	0.0%
Bachillerato General Incompleto	0	0.0%
Técnico (Incompleto y Terminado	10	13.0%
Otros	0	0.0%
Total	**77**	100.0%

Indicadores Escolares		**Inclusión**		**Servicios de Apoyo a la Educación**		**Vinculación con el Sector Productivo**		**Infraestructura Física**	
Planea Comunicación (% Alumnos Nivel III y IV)	9.8	Alumnos Indígenas	5	Cursos de Capacitación Otorgados	19	Egresados Colocados	7	Aulas	25
Planea Matemáticas (% Alumnos Nivel III y IV)	1.6	Alumnos con Discapacidad	1	Personas Capacitadas (Externas)	361	Empleabilidad (Jun 2018)	32.2%	Talleres	7
Titulación de la Generación 2015-2018 (%)	86.7%			Ingresos por servicios Capacitación	261,165	Becas Directas	49	Laboratorios	5
Total de Titulados	195			Certificaciones de competencias realizadas	0	Becas Indirectas	0	Capacidad Instalada (Aulas x 40 x 2)	2,000
Reprobación Semestral	48.1					Alumnos en el Modelo de Formación Dual	0		

Indicador / Año	**2013**	**2014**	**2015**	**2016**	**2017**	**2018**	**2019**	**Crec. 2019 vs 2018**	**Crec. 2019 -2013**	**Tendencia**
Matrícula total	1,340	1,248	1,245	1,301	1,348	1,483	1,496	0.9%	11.6%	
Nuevo Ingreso	540	596	638	632	683	732	687	-6.1%	27.2%	
Reinscripción	800	652	607	669	665	751	809	7.7%	1.1%	
Abandono Escolar	33.8	30.2	29.6	30.7	24.6	28.3	_			

Indicador / Generación	**2010-2013**	**2011-2014**	**2012-2015**	**2013-2016**	**2014-2017**	**2015-2018**	**2016-2019**	**Crec. / Var 16-19 vs 15-18**	**Crec. / Var 16-19 vs 10-13**	**Tendencia**
Eficiencia Terminal	35.0	27.7	32.0	31.3	34.6	35.3	33.5	-1.7	-1.5	
Egresados	263	192	226	169	206	225	212	-13.0	-51.0	

Nota: Cifras al cierre del año 2019; Fuentes de Información: SAE, SIGEFA, SECYT, SIE, GUIASIST, PLANEA 2017 SEMS; Semaforización en tonos verde y rojo para valores altos y bajos, respectivamente.

Cédula Descriptiva del Plantel Iztapalapa III

Domicilio	CALLE NAUTLA ESQ. CIRUELOS S/N, COL. SAN JUAN XALPA, ALCALDÍA IZTAPALAPA, C.P. 09850, CDMX	**Año de Creación**	1986	Nivel de Abandono	Medio
				Estatus PC-SINEMS	Nivel III
Director (a):	LIC. DULCE MARÍA APREZA ZEPEDA	Teléfono	55 56 12 34 05 55 56 12 39 45	**Estructura Tipo**	C

Oferta Educativa del Plantel	**Matrícula 2019-2020**				
	Hombres	**%**	**Mujeres**	**%**	**Total**
Asistente Directivo	205	33.4	408	66.6	**613**
Informática	388	50.4	382	49.6	**770**
Refrigeración y Climatización	86	85.1	15	14.9	**101**
Total	**679**	**45.8**	**805**	**54.2**	**1,484**

Docentes por Grado Académico		
Doctorado	0	0.0%
Pasante de Doctorado	0	0.0%
Maestría	5	7.1%
Pasante de Maestría	1	1.4%
Licenciatura	33	47.1%
Pasante de Licenciatura	17	24.3%
Bachillerato General Terminado	0	0.0%
Bachillerato General Incompleto	0	0.0%
Técnico (Incompleto y Terminado	11	15.7%
Otros	3	4.3%
Total	**70**	100.0%

Indicadores Escolares		**Inclusión**		**Servicios de Apoyo a la Educación**		**Vinculación con el Sector Productivo**		**Infraestructura Física**	
Planea Comunicación (% Alumnos Nivel III y IV)	8.8	Alumnos Indígenas	11	Cursos de Capacitación Otorgados	25	Egresados Colocados	35	Aulas	20
Planea Matemáticas (% Alumnos Nivel III y IV)		Alumnos con Discapacidad	39	Personas Capacitadas (Externas)	460	Empleabilidad (Jun 2018)	36.1%	Talleres	3
Titulación de la Generación 2015-2018 (%)	75.6%			Ingresos por servicios Capacitación	287,414	Becas Directas	97	Laboratorios	6
Total de Titulados	229			Certificaciones de competencias realizadas	58	Becas Indirectas	49	Capacidad Instalada (Aulas x 40 x 2)	1,600
Reprobación Semestral	44.4					Alumnos en el Modelo de Formación Dual	0		

Indicador / Año	**2013**	**2014**	**2015**	**2016**	**2017**	**2018**	**2019**	**Crec. 2019 vs 2018**	**Crec. 2019 -2013**	**Tendencia**
Matrícula total	1,516	1,564	1,552	1,414	1,480	1,407	1,484	5.5%	-2.1%	
Nuevo Ingreso	681	673	698	619	635	618	691	11.8%	1.5%	
Reinscripción	835	891	854	795	845	789	793	0.5%	-5.0%	
Abandono Escolar	20.6	24.9	27.3	18.7	23.4	20.9	_			

Indicador / Generación	**2010-2013**	**2011-2014**	**2012-2015**	**2013-2016**	**2014-2017**	**2015-2018**	**2016-2019**	**Crec. / Var 16-19 vs 15-18**	**Crec. / Var 16-19 vs 10-13**	**Tendencia**
Eficiencia Terminal	52.5	47.3	46.7	43.2	40.7	43.4	48.1	4.7	-4.4	
Egresados	355	280	287	294	274	303	298	-5.0	-57.0	

Nota: Cifras al cierre del año 2019; Fuentes de Información: SAE, SIGEFA, SECYT, SIE, GUIASIST, PLANEA 2017 SEMS; Semaforización en tonos verde y rojo para valores altos y bajos, respectivamente.

Cédula Descriptiva del Plantel Iztapalapa IV

Domicilio	DAMIANA ESQ. FINISACHI S/N, UNIDAD CANANEA, COL. EL MOLINO, ALCALDÍA IZTAPALAPA, C.P. 09960, CDMX	**Año de Creación**	1986	Nivel de Abandono	Medio
				Estatus PC-SINEMS	Nivel III
Director (a):	LIC. PATRICIA FLORES ROMERO	Teléfono	55 58 40 76 29 55 1312 42 54	**Estructura Tipo**	C

Oferta Educativa del Plantel	**Matrícula 2019-2020**				
	Hombres	**%**	**Mujeres**	**%**	**Total**
Contabilidad	106	40.8	154	59.2	**260**
Mantenimiento Automotriz	395	90.0	44	10.0	**439**
Soporte y Mantenimiento de Equipo de Cómputo	335	54.4	281	45.6	**616**
Total	**836**	**63.6**	**479**	**36.4**	**1,315**

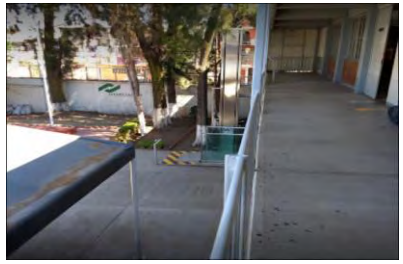

Docentes por Grado Académico		
Doctorado	0	0.0%
Pasante de Doctorado	0	0.0%
Maestría	4	6.9%
Pasante de Maestría	0	0.0%
Licenciatura	30	51.7%
Pasante de Licenciatura	13	22.4%
Bachillerato General Terminado	0	0.0%
Bachillerato General Incompleto	0	0.0%
Técnico (Incompleto y Terminado	11	19.0%
Otros	0	0.0%
Total	**58**	100.0%

Indicadores Escolares		**Inclusión**		**Servicios de Apoyo a la Educación**		**Vinculación con el Sector Productivo**		**Infraestructura Física**	
Planea Comunicación (% Alumnos Nivel III y IV)	18.4	Alumnos Indígenas	12	Cursos de Capacitación Otorgados	25	Egresados Colocados	0	Aulas	19
Planea Matemáticas (% Alumnos Nivel III y IV)	0.8	Alumnos con Discapacidad		Personas Capacitadas (Externas)	481	Empleabilidad (Jun 2018)	34.7%	Talleres	7
Titulación de la Generación 2015-2018 (%)	51.5%			Ingresos por servicios Capacitación	286,483	Becas Directas	16	Laboratorios	1
Total de Titulados	151			Certificaciones de competencias realizadas	0	Becas Indirectas	0	Capacidad Instalada (Aulas x 40 x 2)	1,520
Reprobación Semestral	39.5					Alumnos en el Modelo de Formación Dual	0		

Indicador / Año	**2013**	**2014**	**2015**	**2016**	**2017**	**2018**	**2019**	**Crec. 2019 vs 2018**	**Crec. 2019 -2013**	**Tendencia**
Matrícula total	1,272	1,288	1,274	1,314	1,355	1,366	1,315	-3.7%	3.4%	
Nuevo Ingreso	524	557	556	552	520	550	584	6.2%	11.5%	
Reinscripción	748	731	718	762	835	816	731	-10.4%	-2.3%	
Abandono Escolar	17.9	21.9	20.0	15.3	15.1	22.3	_			

Indicador / Generación	**2010-2013**	**2011-2014**	**2012-2015**	**2013-2016**	**2014-2017**	**2015-2018**	**2016-2019**	**Crec. / Var 16-19 vs 15-18**	**Crec. / Var 16-19 vs 10-13**	**Tendencia**
Eficiencia Terminal	55.8	56.0	49.7	45.0	45.2	52.7	54.2	1.5	-1.7	
Egresados	287	292	263	236	252	293	299	6.0	12.0	

Nota: Cifras al cierre del año 2019; Fuentes de Información: SAE, SIGEFA, SECYT, SIE, GUIASIST, PLANEA 2017 SEMS; Semaforización en tonos verde y rojo para valores altos y bajos, respectivamente.

Cédula Descriptiva del Plantel Iztapalapa V

Domicilio	AHUEHUETES S/N, ENTRE ENCINOS Y PIRULES, COL. SANTA MARTHA ACATITLA, ALCALDÍA IZTAPALAPA, C.P. 09530, CDMX	**Año de Creación**	1985
Director (a):	C.P. WENCESLAO ORTIZ HERNÁNDEZ	Teléfono	55 57 33 94 16 55 57 38 18 79
Estructura Tipo	B		

Nivel de Abandono	Medio	Estatus PC-SINEMS	Nivel II

Oferta Educativa del Plantel

	Matrícula 2019-2020				
	Hombres	**%**	**Mujeres**	**%**	**Total**
Contabilidad	168	52.8	150	47.2	**318**
Informática	299	57.7	219	42.3	**518**
Soporte y Mantenimiento de Equipo de Cómputo	238	75.8	76	24.2	**314**
Total	**705**	**61.3**	**445**	**38.7**	**1,150**

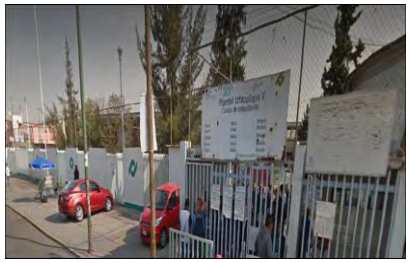

Docentes por Grado Académico

Doctorado	0	0.0%
Pasante de Doctorado	0	0.0%
Maestría	4	6.1%
Pasante de Maestría	8	12.1%
Licenciatura	36	54.5%
Pasante de Licenciatura	11	16.7%
Bachillerato General Terminado	0	0.0%
Bachillerato General Incompleto	0	0.0%
Técnico (Incompleto y Terminado	7	10.6%
Otros	0	0.0%
Total	**66**	100.0%

Indicadores Escolares		**Inclusión**		**Servicios de Apoyo a la Educación**		**Vinculación con el Sector Productivo**		**Infraestructura Física**	
Planea Comunicación (% Alumnos Nivel III y IV)	16.3	Alumnos Indígenas	9	Cursos de Capacitación Otorgados	11	Egresados Colocados	3	Aulas	23
Planea Matemáticas (% Alumnos Nivel III y IV)	1.9	Alumnos con Discapacidad	5	Personas Capacitadas (Externas)	220	Empleabilidad (Jun 2018)	33.4%	Talleres	3
Titulación de la Generación 2015-2018 (%)	98.2%			Ingresos por servicios Capacitación	116,752	Becas Directas	125	Laboratorios	6
Total de Titulados	218			Certificaciones de competencias realizadas	24	Becas Indirectas	0	Capacidad Instalada (Aulas x 40 x 2)	1,840
Reprobación Semestral	46.2					Alumnos en el Modelo de Formación Dual	0		

Indicador / Año	**2013**	**2014**	**2015**	**2016**	**2017**	**2018**	**2019**	**Crec. 2019 vs 2018**	**Crec. 2019 -2013**	**Tendencia**
Matrícula total	1,324	1,312	1,336	1,323	1,212	1,175	1,150	-2.1%	-13.1%	
Nuevo Ingreso	536	548	619	562	505	515	474	-8.0%	-11.6%	
Reinscripción	788	764	717	761	707	660	676	2.4%	-14.2%	
Abandono Escolar	19.3	22.3	24.0	28.9	25.3	20.7	_			

Indicador / Generación	**2010-2013**	**2011-2014**	**2012-2015**	**2013-2016**	**2014-2017**	**2015-2018**	**2016-2019**	**Crec. / Var 16-19 vs 15-18**	**Crec. / Var 16-19 vs 10-13**	**Tendencia**
Eficiencia Terminal	39.2	40.8	46.1	42.4	37.2	35.9	38.1	2.2	-1.1	
Egresados	287	243	247	227	204	222	214	-8.0	-73.0	

Nota: Cifras al cierre del año 2019; Fuentes de Información: SAE, SIGEFA, SECYT, SIE, GUIASIST, PLANEA 2017 SEMS; Semaforización en tonos verde y rojo para valores altos y bajos, respectivamente.

Cédula Descriptiva del Plantel Magdalena Contreras

Domicilio	CALLE DURANGO NO. 17, COL. SAN FRANCISCO, ALCALDÍA MAGDALENA CONTRERAS, C.P. 10820, CDMX	**Año de Creación**	1985	Nivel de Abandono	Medio
				Estatus PC-SINEMS	Nivel II
Director (a):	DR. RAYMUNDO CELIS FLORES	Teléfono	55 56 52 68 08 55 56 52 68 33	**Estructura Tipo**	A

Oferta Educativa del Plantel	**Matrícula 2019-2020**				
	Hombres	**%**	**Mujeres**	**%**	**Total**
Alimentos y Bebidas	300	43.9	383	56.1	**683**
Contabilidad	268	48.6	284	51.4	**552**
Contaduría			3	100.0	**3**
Informática	418	62.6	250	37.4	**668**
Total	**986**	**51.7**	**920**	**48.3**	**1,906**

Docentes por Grado Académico

Doctorado	0	0.0%
Pasante de Doctorado	0	0.0%
Maestría	2	2.2%
Pasante de Maestría	1	1.1%
Licenciatura	54	60.7%
Pasante de Licenciatura	19	21.3%
Bachillerato General Terminado	0	0.0%
Bachillerato General Incompleto	0	0.0%
Técnico (Incompleto y Terminado	13	14.6%
Otros	0	0.0%
Total	**89**	100.0%

Indicadores Escolares		**Inclusión**		**Servicios de Apoyo a la Educación**		**Vinculación con el Sector Productivo**		**Infraestructura Física**	
Planea Comunicación (% Alumnos Nivel III y IV)	20.7	Alumnos Indígenas	5	Cursos de Capacitación Otorgados	0	Egresados Colocados	83	Aulas	22
Planea Matemáticas (% Alumnos Nivel III y IV)		Alumnos con Discapacidad	6	Personas Capacitadas (Externas)	0	Empleabilidad (Jun 2018)	39.9%	Talleres	2
Titulación de la Generación 2015-2018 (%)	48.6%			Ingresos por servicios Capacitación	0	Becas Directas	87	Laboratorios	9
Total de Titulados	143			Certificaciones de competencias realizadas	0	Becas Indirectas	183	Capacidad Instalada (Aulas x 40 x 2)	1,760
Reprobación Semestral	48.4					Alumnos en el Modelo de Formación Dual	0		

Indicador / Año	**2013**	**2014**	**2015**	**2016**	**2017**	**2018**	**2019**	**Crec. 2019 vs 2018**	**Crec. 2019 -2013**	**Tendencia**
Matrícula total	1,751	1,800	1,916	1,773	1,686	1,894	1,906	0.6%	8.9%	
Nuevo Ingreso	792	753	776	749	721	707	806	14.0%	1.8%	
Reinscripción	959	1,047	1,140	1,024	965	1,187	1,100	-7.3%	14.7%	
Abandono Escolar	22.8	21.3	31.4	27.5	7.7	21.4	_			

Indicador / Generación	**2010-2013**	**2011-2014**	**2012-2015**	**2013-2016**	**2014-2017**	**2015-2018**	**2016-2019**	**Crec. / Var 16-19 vs 15-18**	**Crec. / Var 16-19 vs 10-13**	**Tendencia**
Eficiencia Terminal	36.4	34.0	32.5	32.7	39.0	37.9	43.4	5.5	7.0	
Egresados	285	242	229	259	294	294	325	31.0	40.0	

Nota: Cifras al cierre del año 2019; Fuentes de Información: SAE, SIGEFA, SECYT, SIE, GUIASIST, PLANEA 2017 SEMS; Semaforización en tonos verde y rojo para valores altos y bajos, respectivamente.

Cédula Descriptiva del Plantel Milpa Alta

Domicilio	PROL. ZARAGOZA S/N, BARRIO SAN JUAN, COL. SAN PABLO OZTOTEPEC, ALCALDÍA MILPA ALTA, C.P. 12400, CDMX	**Año de Creación**	1986	Nivel de Abandono	Medio
				Estatus PC-SINEMS	Nivel III
Director (a):	ING. GABRIEL AMELIK MONTOYA VILLARELLO	Teléfono	55 58 62 10 37 55 58 62 13 28	**Estructura Tipo**	B

Oferta Educativa del Plantel

	Matrícula 2019-2020				
	Hombres	**%**	**Mujeres**	**%**	**Total**
Asistente Directivo	108	36.1	191	63.9	**299**
Contabilidad	168	52.3	153	47.7	**321**
Enfermería General	611	35.3	1,122	64.7	**1,733**
Protesista Dental			1	100.0	**1**
Total	**887**	**37.7**	**1,467**	**62.3**	**2,354**

Docentes por Grado Académico

Doctorado	0	0.0%
Pasante de Doctorado	0	0.0%
Maestría	5	5.0%
Pasante de Maestría	1	1.0%
Licenciatura	50	50.0%
Pasante de Licenciatura	21	21.0%
Bachillerato General Terminado	0	0.0%
Bachillerato General Incompleto	1	1.0%
Técnico (Incompleto y Terminado	21	21.0%
Otros	1	1.0%
Total	**100**	100.0%

Indicadores Escolares		**Inclusión**		**Servicios de Apoyo a la Educación**		**Vinculación con el Sector Productivo**		**Infraestructura Física**	
Planea Comunicación (% Alumnos Nivel III y IV)	26.2	Alumnos Indígenas	14	Cursos de Capacitación Otorgados	37	Egresados Colocados	32	Aulas	22
Planea Matemáticas (% Alumnos Nivel III y IV)	2.1	Alumnos con Discapacidad		Personas Capacitadas (Externas)	768	Empleabilidad (Jun 2018)	24.3%	Talleres	3
Titulación de la Generación 2015-2018 (%)	69.5%			Ingresos por servicios Capacitación	245,582	Becas Directas	0	Laboratorios	7
Total de Titulados	223			Certificaciones de competencias realizadas	11	Becas Indirectas	1	Capacidad Instalada (Aulas x 40 x 2)	1,760
Reprobación Semestral	55.1					Alumnos en el Modelo de Formación Dual	0		

Indicador / Año	**2013**	**2014**	**2015**	**2016**	**2017**	**2018**	**2019**	**Crec. 2019 vs 2018**	**Crec. 2019 -2013**	**Tendencia**
Matrícula total	2,216	2,427	2,577	2,608	2,591	2,585	2,354	-8.9%	6.2%	
Nuevo Ingreso	884	971	994	996	934	960	948	-1.3%	7.2%	
Reinscripción	1,332	1,456	1,583	1,612	1,657	1,625	1,406	-13.5%	5.6%	
Abandono Escolar	17.8	20.4	20.2	19.7	18.1	25.8	_			

Indicador / Generación	**2010-2013**	**2011-2014**	**2012-2015**	**2013-2016**	**2014-2017**	**2015-2018**	**2016-2019**	**Crec. / Var 16-19 vs 15-18**	**Crec. / Var 16-19 vs 10-13**	**Tendencia**
Eficiencia Terminal	35.9	38.0	31.2	35.4	31.7	32.3	37.2	5.0	1.3	
Egresados	248	274	245	313	308	321	371	50.0	123.0	

Nota: Cifras al cierre del año 2019; Fuentes de Información: SAE, SIGEFA, SECYT, SIE, GUIASIST, PLANEA 2017 SEMS; Semaforización en tonos verde y rojo para valores altos y bajos, respectivamente.

Cédula Descriptiva del Plantel Santa Fe

Domicilio	AV. JUÁREZ NO. 6, ESQ. PROLONGACIÓN 16 DE SEPTIEMBRE, COL. LAS TINAJAS, ALCALDÍA CUAJIMALPA, C.P. 05370, CDMX	**Año de Creación**	1995
Director (a):	MTRO. FRANCISCO NORBERTO VARELA CRUZ	Teléfono	55 58 13 38 00 55 58 13 34 28
Estructura Tipo	B		

Nivel de Abandono	Medio	Estatus PC-SINEMS	Nivel III

Oferta Educativa del Plantel	**Matrícula 2019-2020**				
	Hombres	**%**	**Mujeres**	**%**	**Total**
Asistente Directivo	180	38.4	289	61.6	**469**
Expresión Gráfica Digital	194	59.3	133	40.7	**327**
Informática	360	63.4	208	36.6	**568**
Optometría	89	28.8	220	71.2	**309**
Total	**823**	**49.2**	**850**	**50.8**	**1,673**

Docentes por Grado Académico

Doctorado	0	0.0%
Pasante de Doctorado	0	0.0%
Maestría	6	8.6%
Pasante de Maestría	1	1.4%
Licenciatura	35	50.0%
Pasante de Licenciatura	22	31.4%
Bachillerato General Terminado	0	0.0%
Bachillerato General Incompleto	0	0.0%
Técnico (Incompleto y Terminado	6	8.6%
Otros	0	0.0%
Total	**70**	100.0%

Indicadores Escolares		**Inclusión**		**Servicios de Apoyo a la Educación**		**Vinculación con el Sector Productivo**		**Infraestructura Física**	
Planea Comunicación (% Alumnos Nivel III y IV)	15.2	Alumnos Indígenas	16	Cursos de Capacitación Otorgados	14	Egresados Colocados	15	Aulas	17
Planea Matemáticas (% Alumnos Nivel III y IV)		Alumnos con Discapacidad	2	Personas Capacitadas (Externas)	287	Empleabilidad (Jun 2018)	38.6%	Talleres	5
Titulación de la Generación 2015-2018 (%)	63.6%			Ingresos por servicios Capacitación	117,344	Becas Directas	29	Laboratorios	4
Total de Titulados	201			Certificaciones de competencias realizadas	2	Becas Indirectas	0	Capacidad Instalada (Aulas x 40 x 2)	1,360
Reprobación Semestral	59.4					Alumnos en el Modelo de Formación Dual	3		

Indicador / Año	**2013**	**2014**	**2015**	**2016**	**2017**	**2018**	**2019**	**Crec. 2019 vs 2018**	**Crec. 2019 -2013**	**Tendencia**
Matrícula total	1,468	1,560	1,642	1,645	1,618	1,708	1,673	-2.0%	14.0%	
Nuevo Ingreso	693	698	770	698	697	729	756	3.7%	9.1%	
Reinscripción	775	862	872	947	921	979	917	-6.3%	18.3%	
Abandono Escolar	22.1	27.5	23.4	26.6	15.9	26.1	_			

Indicador / Generación	**2010-2013**	**2011-2014**	**2012-2015**	**2013-2016**	**2014-2017**	**2015-2018**	**2016-2019**	**Crec. / Var 16-19 vs 15-18**	**Crec. / Var 16-19 vs 10-13**	**Tendencia**
Eficiencia Terminal	36.7	34.9	36.5	37.2	35.7	41.0	41.4	0.4	4.7	
Egresados	229	218	208	258	249	316	289	-27.0	60.0	

Nota: Cifras al cierre del año 2019; Fuentes de Información: SAE, SIGEFA, SECYT, SIE, GUIASIST, PLANEA 2017 SEMS; Semaforización en tonos verde y rojo para valores altos y bajos, respectivamente.

Cédula Descriptiva del Plantel Tláhuac

Domicilio	CALLE MAR DE LOS VAPORES, MANZANA 181, LOTE 4, COL. AMPLIACIÓN SELENE, ALCALDÍA TLÁHUAC, C.P. 13430, CDMX			**Año de Creación**	1986	Nivel de Abandono	Medio	Estatus PC-SINEMS	Nivel III
Director (a):	LIC. CESAR JOSÉ JERÓNIMO LÓPEZ	Teléfono	55 58 41 31 55 55 58 41 31 56	**Estructura Tipo**	B				

Oferta Educativa del Plantel	**Matrícula 2019-2020**				
	Hombres	**%**	**Mujeres**	**%**	**Total**
Automotriz	2	100.0			**2**
Contabilidad	212	32.9	432	67.1	**644**
Electrónica Industrial			1	100.0	**1**
Mantenimiento Automotriz	436	85.8	72	14.2	**508**
Mantenimiento de Sistemas Electrónicos	344	67.6	165	32.4	**509**
Total	**994**	**59.7**	**670**	**40.3**	**1,664**

Docentes por Grado Académico		
Doctorado	0	0.0%
Pasante de Doctorado	0	0.0%
Maestría	7	9.6%
Pasante de Maestría	0	0.0%
Licenciatura	46	63.0%
Pasante de Licenciatura	12	16.4%
Bachillerato General Terminado	0	0.0%
Bachillerato General Incompleto	0	0.0%
Técnico (Incompleto y Terminado	8	11.0%
Otros	0	0.0%
Total	**73**	100.0%

Indicadores Escolares		**Inclusión**		**Servicios de Apoyo a la Educación**		**Vinculación con el Sector Productivo**		**Infraestructura Física**	
Planea Comunicación (% Alumnos Nivel III y IV)	9.7	Alumnos Indígenas	14	Cursos de Capacitación Otorgados	11	Egresados Colocados	14	Aulas	19
Planea Matemáticas (% Alumnos Nivel III y IV)	1.0	Alumnos con Discapacidad		Personas Capacitadas (Externas)	216	Empleabilidad (Jun 2018)	29.9%	Talleres	8
Titulación de la Generación 2015-2018 (%)	76.3%			Ingresos por servicios Capacitación	187,768	Becas Directas	0	Laboratorios	3
Total de Titulados	229			Certificaciones de competencias realizadas	193	Becas Indirectas	32	Capacidad Instalada (Aulas x 40 x 2)	1,520
Reprobación Semestral	68.9					Alumnos en el Modelo de Formación Dual	0		

Indicador / Año	**2013**	**2014**	**2015**	**2016**	**2017**	**2018**	**2019**	**Crec. 2019 vs 2018**	**Crec. 2019 -2013**	**Tendencia**
Matrícula total	1,809	1,813	1,929	1,906	1,787	1,760	1,664	-5.5%	-8.0%	
Nuevo Ingreso	804	789	940	919	724	718	794	10.6%	-1.2%	
Reinscripción	1,005	1,024	989	987	1,063	1,042	870	-16.5%	-13.4%	
Abandono Escolar	25.1	29.3	30.8	26.9	22.6	29.4	_			

Indicador / Generación	**2010-2013**	**2011-2014**	**2012-2015**	**2013-2016**	**2014-2017**	**2015-2018**	**2016-2019**	**Crec. / Var 16-19 vs 15-18**	**Crec. / Var 16-19 vs 10-13**	**Tendencia**
Eficiencia Terminal	42.7	38.7	31.9	34.3	35.0	31.9	32.1	0.2	-10.6	
Egresados	328	270	247	276	276	300	295	-5.0	-33.0	

Nota: Cifras al cierre del año 2019; Fuentes de Información: SAE, SIGEFA, SECYT, SIE, GUIASIST, PLANEA 2017 SEMS; Semaforización en tonos verde y rojo para valores altos y bajos, respectivamente.

Cédula Descriptiva del Plantel Tlalpan I

Domicilio	CALLE DEL RIO NO. 1, COL. TORIELLO GUERRA, ALCALDÍA TLALPAN, C.P. 14050, CDMX		**Año de Creación**	1985	
Director (a):	LIC. BLANCA ESTELA HERNÁNDEZ NAVA	Teléfono	55 56 65 09 44 55 56 65 11 16	**Estructura Tipo**	B

Nivel de Abandono	Medio	Estatus PC-SINEMS	Nivel III

Oferta Educativa del Plantel	**Matrícula 2019-2020**				
	Hombres	**%**	**Mujeres**	**%**	**Total**
Alimentos y Bebidas	592	49.7	599	50.3	**1,191**
Informática	403	60.4	264	39.6	**667**
Total	**995**	**53.6**	**863**	**46.4**	**1,858**

Docentes por Grado Académico		
Doctorado	0	0.0%
Pasante de Doctorado	0	0.0%
Maestría	3	3.3%
Pasante de Maestría	2	2.2%
Licenciatura	63	70.0%
Pasante de Licenciatura	15	16.7%
Bachillerato General Terminado	0	0.0%
Bachillerato General Incompleto	0	0.0%
Técnico (Incompleto y Terminado	7	7.8%
Otros	0	0.0%
Total	**90**	100.0%

Indicadores Escolares		**Inclusión**		**Servicios de Apoyo a la Educación**		**Vinculación con el Sector Productivo**		**Infraestructura Física**	
Planea Comunicación (% Alumnos Nivel III y IV)	43.0	Alumnos Indígenas	12	Cursos de Capacitación Otorgados	58	Egresados Colocados	14	Aulas	25
Planea Matemáticas (% Alumnos Nivel III y IV)	3.3	Alumnos con Discapacidad	2	Personas Capacitadas (Externas)	994	Empleabilidad (Jun 2018)	37.0%	Talleres	1
Titulación de la Generación 2015-2018 (%)	38.4%			Ingresos por servicios Capacitación	322,205	Becas Directas	71	Laboratorios	10
Total de Titulados	121			Certificaciones de competencias realizadas	27	Becas Indirectas	0	Capacidad Instalada (Aulas x 40 x 2)	2,000
Reprobación Semestral	43.6					Alumnos en el Modelo de Formación Dual	0		

Indicador / Año	**2013**	**2014**	**2015**	**2016**	**2017**	**2018**	**2019**	**Crec. 2019 vs 2018**	**Crec. 2019 -2013**	**Tendencia**
Matrícula total	1,892	1,800	1,762	1,681	1,757	1,851	1,858	0.4%	-1.8%	
Nuevo Ingreso	687	659	669	591	672	673	707	5.1%	2.9%	
Reinscripción	1,205	1,141	1,093	1,090	1,085	1,178	1,151	-2.3%	-4.5%	
Abandono Escolar	14.4	18.5	16.4	14.2	12.4	15.2	_			

Indicador / Generación	**2010-2013**	**2011-2014**	**2012-2015**	**2013-2016**	**2014-2017**	**2015-2018**	**2016-2019**	**Crec. / Var 16-19 vs 15-18**	**Crec. / Var 16-19 vs 10-13**	**Tendencia**
Eficiencia Terminal	41.2	45.0	47.3	48.9	44.5	47.1	59.1	12.0	17.8	
Egresados	381	375	280	336	293	315	349	34.0	-32.0	

Nota: Cifras al cierre del año 2019; Fuentes de Información: SAE, SIGEFA, SECYT, SIE, GUIASIST, PLANEA 2017 SEMS; Semaforización en tonos verde y rojo para valores altos y bajos, respectivamente.

Cédula Descriptiva del Plantel Tlalpan II

Domicilio	JESÚS LECUONA NO. 98, COL. AMPLIACIÓN MIGUEL HIDALGO, ALCALDÍA TLALPAN, C.P. 14250, CDMX	**Año de Creación**	1985	Nivel de Abandono	Medio
				Estatus PC-SINEMS	Nivel II
Director (a):	L.A. MARÍA DE LAS NIEVES ESPINOSA MORENO	Teléfono	55 56 44 84 16 55 56 44 81 10	**Estructura Tipo**	C

Oferta Educativa del Plantel	**Matrícula 2019-2020**				
	Hombres	**%**	**Mujeres**	**%**	**Total**
Administración	279	41.6	392	58.4	**671**
Electromecánica Industrial	347	88.5	45	11.5	**392**
Química Industrial	154	38.9	242	61.1	**396**
Total	**780**	**53.5**	**679**	**46.5**	**1,459**

Docentes por Grado Académico

Doctorado	0	0.0%
Pasante de Doctorado	0	0.0%
Maestría	7	10.6%
Pasante de Maestría	1	1.5%
Licenciatura	42	63.6%
Pasante de Licenciatura	12	18.2%
Bachillerato General Terminado	0	0.0%
Bachillerato General Incompleto	0	0.0%
Técnico (Incompleto y Terminado	4	6.1%
Otros	0	0.0%
Total	**66**	100.0%

Indicadores Escolares		**Inclusión**		**Servicios de Apoyo a la Educación**		**Vinculación con el Sector Productivo**		**Infraestructura Física**	
Planea Comunicación (% Alumnos Nivel III y IV)	16.9	Alumnos Indígenas	12	Cursos de Capacitación Otorgados	1	Egresados Colocados	33	Aulas	20
Planea Matemáticas (% Alumnos Nivel III y IV)	0.9	Alumnos con Discapacidad		Personas Capacitadas (Externas)	23	Empleabilidad (Jun 2018)	40.5%	Talleres	5
Titulación de la Generación 2015-2018 (%)	74.1%			Ingresos por servicios Capacitación	10,960	Becas Directas	29	Laboratorios	5
Total de Titulados	189			Certificaciones de competencias realizadas	1	Becas Indirectas	45	Capacidad Instalada (Aulas x 40 x 2)	1,600
Reprobación Semestral	63.5					Alumnos en el Modelo de Formación Dual	0		

Indicador / Año	**2013**	**2014**	**2015**	**2016**	**2017**	**2018**	**2019**	**Crec. 2019 vs 2018**	**Crec. 2019 -2013**	**Tendencia**
Matrícula total	1,440	1,415	1,428	1,442	1,469	1,425	1,459	2.4%	1.3%	
Nuevo Ingreso	610	611	691	624	621	629	648	3.0%	6.2%	
Reinscripción	830	804	737	818	848	796	811	1.9%	-2.3%	
Abandono Escolar	24.0	30.0	26.2	25.7	24.4	23.5	_			

Indicador / Generación	**2010-2013**	**2011-2014**	**2012-2015**	**2013-2016**	**2014-2017**	**2015-2018**	**2016-2019**	**Crec. / Var 16-19 vs 15-18**	**Crec. / Var 16-19 vs 10-13**	**Tendencia**
Eficiencia Terminal	40.7	40.9	35.8	33.0	29.6	36.9	37.0	0.1	-3.7	
Egresados	253	251	221	201	181	255	231	-24.0	-22.0	

Nota: Cifras al cierre del año 2019; Fuentes de Información: SAE, SIGEFA, SECYT, SIE, GUIASIST, PLANEA 2017 SEMS; Semaforización en tonos verde y rojo para valores altos y bajos, respectivamente.

Cédula Descriptiva del Plantel Venustiano Carranza I

Domicilio	PROLONGACIÓN YUNQUE NO. 33, COL. ARTES GRAFICAS, ALCALDÍA VENUSTIANO CARRANZA, C.P. 15830, CDMX	**Año de Creación**	1980	Nivel de Abandono	Medio
				Estatus PC-SINEMS	Nivel II
Director (a):	LIC. ELISEO MONTES MORALES	Teléfono	55 57 40 80 43 55 57 41 32 14	**Estructura Tipo**	A

Oferta Educativa del Plantel	**Matrícula 2019-2020**				
	Hombres	**%**	**Mujeres**	**%**	**Total**
Asistente Directivo	125	24.0	395	76.0	**520**
Contabilidad	202	48.9	211	51.1	**413**
Contaduría			2	100.0	**2**
Mantenimiento de Sistemas Electrónicos	177	78.3	49	21.7	**226**
Soporte y Mantenimiento de Equipo de Cómputo	385	66.0	198	34.0	**583**
Total	**889**	**51.0**	**855**	**49.0**	**1,744**

Docentes por Grado Académico

Doctorado	0	0.0%
Pasante de Doctorado	0	0.0%
Maestría	2	2.2%
Pasante de Maestría	0	0.0%
Licenciatura	54	60.7%
Pasante de Licenciatura	30	33.7%
Bachillerato General Terminado	2	2.2%
Bachillerato General Incompleto	0	0.0%
Técnico (Incompleto y Terminado	1	1.1%
Otros	0	0.0%
Total	**89**	100.0%

Indicadores Escolares		**Inclusión**		**Servicios de Apoyo a la Educación**		**Vinculación con el Sector Productivo**		**Infraestructura Física**	
Planea Comunicación (% Alumnos Nivel III y IV)	13.8	Alumnos Indígenas	21	Cursos de Capacitación Otorgados	7	Egresados Colocados	6	Aulas	22
Planea Matemáticas (% Alumnos Nivel III y IV)	1.1	Alumnos con Discapacidad	12	Personas Capacitadas (Externas)	89	Empleabilidad (Jun 2018)	36.9%	Talleres	5
Titulación de la Generación 2015-2018 (%)	57.3%			Ingresos por servicios Capacitación	72,633	Becas Directas	61	Laboratorios	4
Total de Titulados	185			Certificaciones de competencias realizadas	44	Becas Indirectas	55	Capacidad Instalada (Aulas x 40 x 2)	1,760
Reprobación Semestral	45.9					Alumnos en el Modelo de Formación Dual	0		

Indicador / Año	**2013**	**2014**	**2015**	**2016**	**2017**	**2018**	**2019**	**Crec. 2019 vs 2018**	**Crec. 2019 -2013**	**Tendencia**
Matrícula total	1,508	1,642	1,672	1,678	1,688	1,682	1,744	3.7%	15.6%	
Nuevo Ingreso	698	723	754	742	737	707	811	14.7%	16.2%	
Reinscripción	810	919	918	936	951	975	933	-4.3%	15.2%	
Abandono Escolar	17.9	25.0	25.5	22.3	20.6	24.0	_			

Indicador / Generación	**2010-2013**	**2011-2014**	**2012-2015**	**2013-2016**	**2014-2017**	**2015-2018**	**2016-2019**	**Crec. / Var 16-19 vs 15-18**	**Crec. / Var 16-19 vs 10-13**	**Tendencia**
Eficiencia Terminal	35.8	37.4	36.5	40.0	42.3	42.8	42.2	-0.7	6.4	
Egresados	307	260	251	279	306	323	313	-10.0	6.0	

Nota: Cifras al cierre del año 2019; Fuentes de Información: SAE, SIGEFA, SECYT, SIE, GUIASIST, PLANEA 2017 SEMS; Semaforización en tonos verde y rojo para valores altos y bajos, respectivamente.

Cédula Descriptiva del Plantel Venustiano Carranza II

Domicilio	TENOCHTITLAN S/N, ESQ. CIRCUNVALACIÓN, COL. ARENAL 3ª SECCIÓN, ALCALDÍA VENUSTIANO CARRANZA, C.P. 15600, CDMX	**Año de Creación**	1986
Director (a):	L.C. PATRICIA GARZÓN LARA	Teléfono	55 57 63 72 55 55 15 45 51 67
Estructura Tipo	B		

Nivel de Abandono	Medio	Estatus PC-SINEMS	Nivel III

Oferta Educativa del Plantel	**Matrícula 2019-2020**				
	Hombres	**%**	**Mujeres**	**%**	**Total**
Alimentos y Bebidas	288	47.1	324	52.9	**612**
Hospitalidad Turística	100	25.0	300	75.0	**400**
Soporte y Mantenimiento de Equipo de Cómputo	149	71.3	60	28.7	**209**
Total	**537**	**44.0**	**684**	**56.0**	**1,221**

Docentes por Grado Académico

Doctorado	0	0.0%
Pasante de Doctorado	0	0.0%
Maestría	5	6.6%
Pasante de Maestría	0	0.0%
Licenciatura	44	57.9%
Pasante de Licenciatura	14	18.4%
Bachillerato General Terminado	2	2.6%
Bachillerato General Incompleto	1	1.3%
Técnico (Incompleto y Terminado	10	13.2%
Otros	0	0.0%
Total	**76**	100.0%

Indicadores Escolares		**Inclusión**		**Servicios de Apoyo a la Educación**		**Vinculación con el Sector Productivo**		**Infraestructura Física**	
Planea Comunicación (% Alumnos Nivel III y IV)	34.6	Alumnos Indígenas	9	Cursos de Capacitación Otorgados	1	Egresados Colocados	2	Aulas	19
Planea Matemáticas (% Alumnos Nivel III y IV)	1.8	Alumnos con Discapacidad		Personas Capacitadas (Externas)	14	Empleabilidad (Jun 2018)	36.0%	Talleres	5
Titulación de la Generación 2015-2018 (%)	46.6%			Ingresos por servicios Capacitación	4,200	Becas Directas	72	Laboratorios	4
Total de Titulados	102			Certificaciones de competencias realizadas	17	Becas Indirectas	0	Capacidad Instalada (Aulas x 40 x 2)	1,520
Reprobación Semestral	47.9					Alumnos en el Modelo de Formación Dual	0		

Indicador / Año	**2013**	**2014**	**2015**	**2016**	**2017**	**2018**	**2019**	**Crec. 2019 vs 2018**	**Crec. 2019 -2013**	**Tendencia**
Matrícula total	1,494	1,507	1,489	1,415	1,327	1,268	1,221	-3.7%	-18.3%	
Nuevo Ingreso	629	605	595	570	548	500	478	-4.4%	-24.0%	
Reinscripción	865	902	894	845	779	768	743	-3.3%	-14.1%	
Abandono Escolar	21.0	19.7	22.5	22.0	22.2	18.1	_			

Indicador / Generación	**2010-2013**	**2011-2014**	**2012-2015**	**2013-2016**	**2014-2017**	**2015-2018**	**2016-2019**	**Crec. / Var 16-19 vs 15-18**	**Crec. / Var 16-19 vs 10-13**	**Tendencia**
Eficiencia Terminal	38.7	40.0	39.2	38.6	40.8	36.8	41.6	4.8	2.8	
Egresados	229	227	243	243	247	219	237	18.0	8.0	

Nota: Cifras al cierre del año 2019; Fuentes de Información: SAE, SIGEFA, SECYT, SIE, GUIASIST, PLANEA 2017 SEMS; Semaforización en tonos verde y rojo para valores altos y bajos, respectivamente.

Cédula Descriptiva del Plantel Xochimilco

Domicilio	CALZADA MÉXICO - XOCHIMILCO NO. 5722, COL. TEPEPAN LA NORIA, ALCALDÍA XOCHIMILCO, C.P. 16020, CDMX	**Año de Creación**	1980	Nivel de Abandono	Medio
				Estatus PC-SINEMS	Nivel III

Director (a):	ARQ. GABRIEL PÉREZ GIRÓN	Teléfono	55 56 76 07 30 55 55 55 36 01	**Estructura Tipo**	A

Oferta Educativa del Plantel	**Matrícula 2019-2020**				
	Hombres	**%**	**Mujeres**	**%**	**Total**
Asistente Directivo	173	28.9	425	71.1	**598**
Construcción	298	65.8	155	34.2	**453**
Mantenimiento de Sistemas Electrónicos	355	80.7	85	19.3	**440**
Química Industrial	201	38.9	316	61.1	**517**
Total	**1,027**	**51.1**	**981**	**48.9**	**2,008**

Docentes por Grado Académico

Doctorado	1	1.0%
Pasante de Doctorado	0	0.0%
Maestría	8	7.8%
Pasante de Maestría	0	0.0%
Licenciatura	73	71.6%
Pasante de Licenciatura	18	17.6%
Bachillerato General Terminado	0	0.0%
Bachillerato General Incompleto	0	0.0%
Técnico (Incompleto y Terminado	2	2.0%
Otros	0	0.0%
Total	**102**	100.0%

Indicadores Escolares		**Inclusión**		**Servicios de Apoyo a la Educación**		**Vinculación con el Sector Productivo**		**Infraestructura Física**	
Planea Comunicación (% Alumnos Nivel III y IV)	6.4	Alumnos Indígenas	22	Cursos de Capacitación Otorgados	12	Egresados Colocados	35	Aulas	27
Planea Matemáticas (% Alumnos Nivel III y IV)		Alumnos con Discapacidad	1	Personas Capacitadas (Externas)	199	Empleabilidad (Jun 2018)	28.9%	Talleres	8
Titulación de la Generación 2015-2018 (%)	52.4%			Ingresos por servicios Capacitación	133,668	Becas Directas	132	Laboratorios	3
Total de Titulados	177			Certificaciones de competencias realizadas	78	Becas Indirectas	73	Capacidad Instalada (Aulas x 40 x 2)	2,160
Reprobación Semestral	55.0					Alumnos en el Modelo de Formación Dual	0		

Indicador / Año	**2013**	**2014**	**2015**	**2016**	**2017**	**2018**	**2019**	**Crec. 2019 vs 2018**	**Crec. 2019 -2013**	**Tendencia**
Matrícula total	2,000	2,042	2,028	2,156	2,169	2,166	2,008	-7.3%	0.4%	
Nuevo Ingreso	896	935	931	1,052	991	929	885	-4.7%	-1.2%	
Reinscripción	1,104	1,107	1,097	1,104	1,178	1,237	1,123	-9.2%	1.7%	
Abandono Escolar	21.5	26.0	23.2	27.3	24.7	25.3	_			

Indicador / Generación	**2010-2013**	**2011-2014**	**2012-2015**	**2013-2016**	**2014-2017**	**2015-2018**	**2016-2019**	**Crec. / Var 16-19 vs 15-18**	**Crec. / Var 16-19 vs 10-13**	**Tendencia**
Eficiencia Terminal	34.1	39.7	37.7	38.8	36.8	36.3	40.4	4.1	6.3	
Egresados	294	363	322	348	344	338	425	87.0	131.0	

Nota: Cifras al cierre del año 2019; Fuentes de Información: SAE, SIGEFA, SECYT, SIE, GUIASIST, PLANEA 2017 SEMS; Semaforización en tonos verde y rojo para valores altos y bajos, respectivamente.

EDUCACIÓN
SECRETARÍA DE EDUCACIÓN PÚBLICA

conalep

CONALEP Durango

CÉDULA DESCRIPTIVA POR PLANTEL

Agosto, 2020

Secretaría de Planeación y Desarrollo Institucional
Dirección de Evaluación Institucional
Coordinación de Análisis Estadístico

Cédula Descriptiva del Plantel Centro Mexicano Francés del CONALEP

Domicilio	BLVD. ARMANDO DEL CASTILLO FRANCO S/N, COL. FIDEL VELÁZQUEZ, C.P. 35025, GÓMEZ PALACIO, DGO.	**Año de Creación**	1982
Director (a):	ING. MIGUEL GARCÍA MESTA	Teléfono	87 17 19 60 26 87 17 19 62 50
Estructura Tipo	C		

Nivel de Abandono	Medio	Estatus PC-SINEMS	Nivel IV

Oferta Educativa del Plantel — Matrícula 2019-2020

	Hombres	%	Mujeres	%	Total
Asistente Directivo	23	13.7	145	86.3	**168**
Autotrónica	308	91.7	28	8.3	**336**
Fuentes Alternas de Energía	55	70.5	23	29.5	**78**
Mecatrónica	223	81.4	51	18.6	**274**
Productividad Industrial	54	34.4	103	65.6	**157**
Total	**663**	**65.4**	**350**	**34.6**	**1,013**

Docentes por Grado Académico

Doctorado	1	1.5%
Pasante de Doctorado	0	0.0%
Maestría	20	29.4%
Pasante de Maestría	0	0.0%
Licenciatura	29	42.6%
Pasante de Licenciatura	13	19.1%
Bachillerato General Terminado	1	1.5%
Bachillerato General Incompleto	0	0.0%
Técnico (Incompleto y Terminado	3	4.4%
Otros	1	1.5%
Total	**68**	100.0%

Indicadores Escolares		**Inclusión**		**Servicios de Apoyo a la Educación**		**Vinculación con el Sector Productivo**		**Infraestructura Física**	
Planea Comunicación (% Alumnos Nivel III y IV)	28.3	Alumnos Indígenas	1	Cursos de Capacitación Otorgados	37	Egresados Colocados	55	Aulas	28
Planea Matemáticas (% Alumnos Nivel III y IV)	5.2	Alumnos con Discapacidad	1	Personas Capacitadas (Externas)	1,812	Empleabilidad (Jun 2018)	44.7%	Talleres	7
Titulación de la Generación 2015-2018 (%)	63.7%			Ingresos por servicios Capacitación	48,920	Becas Directas	173	Laboratorios	6
Total de Titulados	160			Certificaciones de competencias realizadas	138	Becas Indirectas	0	Capacidad Instalada (Aulas x 40 x 2)	2,240
Reprobación Semestral	44.7					Alumnos en el Modelo de Formación Dual	4		

Indicador / Año	2013	2014	2015	2016	2017	2018	2019	Crec. 2019 vs 2018	Crec. 2019 -2013	Tendencia
Matrícula total	1,384	1,471	1,396	1,255	1,141	1,054	1,013	-3.9%	-26.8%	
Nuevo Ingreso	581	594	499	453	465	403	372	-7.7%	-36.0%	
Reinscripción	803	877	897	802	676	651	641	-1.5%	-20.2%	
Abandono Escolar	17.2	18.1	20.3	21.4	18.1	16.4	_			

Indicador / Generación	2010-2013	2011-2014	2012-2015	2013-2016	2014-2017	2015-2018	2016-2019	Crec. / Var 16-19 vs 15-18	Crec. / Var 16-19 vs 10-13	Tendencia
Eficiencia Terminal	48.1	49.5	50.9	49.1	47.3	50.3	48.3	-2.0	0.3	
Egresados	223	248	289	285	281	251	219	-32.0	-4.0	

Nota: Cifras al cierre del año 2019; Fuentes de Información: SAE, SIGEFA, SECYT, SIE, GUIASIST, PLANEA 2017 SEMS; Semaforización en tonos verde y rojo para valores altos y bajos, respectivamente.

Cédula Descriptiva del Plantel Durango

Domicilio	SELENIO LOTE 1, MANZANA 4, CIUDAD INDUSTRIAL, C.P. 34208, DURANGO, DGO.	**Año de Creación**	1981	Nivel de Abandono	Medio
				Estatus PC-SINEMS	Nivel III

Director (a):	ING. JOSÉ LUIS MONTES CASAS	Teléfono	61 88 14 17 37 61 88 14 01 00	**Estructura Tipo**	C

Oferta Educativa del Plantel	**Matrícula 2019-2020**				
	Hombres	**%**	**Mujeres**	**%**	**Total**
Autotrónica	266	92.4	22	7.6	**288**
Contabilidad	33	35.5	60	64.5	**93**
Electromecánica Industrial	100	85.5	17	14.5	**117**
Expresión Gráfica Digital	71	53.0	63	47.0	**134**
Productividad Industrial	54	52.4	49	47.6	**103**
Total	**524**	**71.3**	**211**	**28.7**	**735**

Docentes por Grado Académico		
Doctorado	1	1.7%
Pasante de Doctorado	0	0.0%
Maestría	12	20.3%
Pasante de Maestría	9	15.3%
Licenciatura	27	45.8%
Pasante de Licenciatura	5	8.5%
Bachillerato General Terminado	0	0.0%
Bachillerato General Incompleto	0	0.0%
Técnico (Incompleto y Terminado	3	5.1%
Otros	2	3.4%
Total	**59**	100.0%

Indicadores Escolares		**Inclusión**		**Servicios de Apoyo a la Educación**		**Vinculación con el Sector Productivo**		**Infraestructura Física**	
Planea Comunicación (% Alumnos Nivel III y IV)	23.9	Alumnos Indígenas	1	Cursos de Capacitación Otorgados	76	Egresados Colocados	11	Aulas	18
Planea Matemáticas (% Alumnos Nivel III y IV)	6.8	Alumnos con Discapacidad		Personas Capacitadas (Externas)	2,050	Empleabilidad (Jun 2018)	42.2%	Talleres	8
Titulación de la Generación 2015-2018 (%)	48.2%			Ingresos por servicios Capacitación	201,635	Becas Directas	114	Laboratorios	3
Total de Titulados	41			Certificaciones de competencias realizadas	1	Becas Indirectas	4	Capacidad Instalada (Aulas x 40 x 2)	1,440
Reprobación Semestral	67.3					Alumnos en el Modelo de Formación Dual	0		

Indicador / Año	**2013**	**2014**	**2015**	**2016**	**2017**	**2018**	**2019**	**Crec. 2019 vs 2018**	**Crec. 2019 -2013**	**Tendencia**
Matrícula total	832	809	742	704	773	729	735	0.8%	-11.7%	
Nuevo Ingreso	358	337	334	313	408	275	282	2.5%	-21.2%	
Reinscripción	474	472	408	391	365	454	453	-0.2%	-4.4%	
Abandono Escolar	24.5	32.9	32.5	30.7	28.5	23.6	_			

Indicador / Generación	**2010-2013**	**2011-2014**	**2012-2015**	**2013-2016**	**2014-2017**	**2015-2018**	**2016-2019**	**Crec. / Var 16-19 vs 15-18**	**Crec. / Var 16-19 vs 10-13**	**Tendencia**
Eficiencia Terminal	29.8	29.8	26.3	23.7	27.6	25.4	27.8	2.3	-2.0	
Egresados	139	139	111	85	93	85	87	2.0	-52.0	

Nota: Cifras al cierre del año 2019; Fuentes de Información: SAE, SIGEFA, SECYT, SIE, GUIASIST, PLANEA 2017 SEMS; Semaforización en tonos verde y rojo para valores altos y bajos, respectivamente.

Cédula Descriptiva del Plantel Tayoltita

Domicilio	CALLEJÓN EL HOSPITAL S/N, BARRIO HOSPITAL TAYOLTITA, C.P. 34690, MUNICIPIO SAN DIMAS, DGO.	**Año de Creación**	2008	Nivel de Abandono	Alto
				Estatus PC-SINEMS	No incorporado
Director (a):	LIC. MAXINE SMITH AGUILAR	Teléfono	67 48 84 60 00 674 876 18 35	**Estructura Tipo**	E

Oferta Educativa del Plantel	**Matrícula 2019-2020**				
	Hombres	**%**	**Mujeres**	**%**	**Total**
Electromecánica Industrial	65	69.9	28	30.1	**93**
Minero Metalurgista	23	48.9	24	51.1	**47**
Total	**88**	**62.9**	**52**	**37.1**	**140**

Docentes por Grado Académico		
Doctorado	0	0.0%
Pasante de Doctorado	0	0.0%
Maestría	4	14.3%
Pasante de Maestría	3	10.7%
Licenciatura	10	35.7%
Pasante de Licenciatura	9	32.1%
Bachillerato General Terminado	0	0.0%
Bachillerato General Incompleto	0	0.0%
Técnico (Incompleto y Terminado	2	7.1%
Otros	0	0.0%
Total	**28**	100.0%

Indicadores Escolares		**Inclusión**		**Servicios de Apoyo a la Educación**		**Vinculación con el Sector Productivo**		**Infraestructura Física**	
Planea Comunicación (% Alumnos Nivel III y IV)	23.3	Alumnos Indígenas		Cursos de Capacitación Otorgados	0	Egresados Colocados	0	Aulas	5
Planea Matemáticas (% Alumnos Nivel III y IV)	13.3	Alumnos con Discapacidad		Personas Capacitadas (Externas)	0	Empleabilidad (Jun 2018)	29.2%	Talleres	4
Titulación de la Generación 2015-2018 (%)	50.0%			Ingresos por servicios Capacitación	0	Becas Directas	0	Laboratorios	1
Total de Titulados	12			Certificaciones de competencias realizadas	105	Becas Indirectas	0	Capacidad Instalada (Aulas x 40 x 2)	400
Reprobación Semestral	57.9					Alumnos en el Modelo de Formación Dual	0		

Indicador / Año	**2013**	**2014**	**2015**	**2016**	**2017**	**2018**	**2019**	**Crec. 2019 vs 2018**	**Crec. 2019 -2013**	**Tendencia**
Matrícula total	197	203	200	183	153	147	140	-4.8%	-28.9%	
Nuevo Ingreso	83	94	103	87	62	66	62	-6.1%	-25.3%	
Reinscripción	114	109	97	96	91	81	78	-3.7%	-31.6%	
Abandono Escolar	25.4	32.5	34.0	36.6	30.7	32.0	_			

Indicador / Generación	**2010-2013**	**2011-2014**	**2012-2015**	**2013-2016**	**2014-2017**	**2015-2018**	**2016-2019**	**Crec. / Var 16-19 vs 15-18**	**Crec. / Var 16-19 vs 10-13**	**Tendencia**
Eficiencia Terminal	33.3	45.0	31.0	39.8	25.5	23.3	21.8	-1.5	-11.5	
Egresados	26	36	35	33	24	24	19	-5.0	-7.0	

Nota: Cifras al cierre del año 2019; Fuentes de Información: SAE, SIGEFA, SECYT, SIE, GUIASIST, PLANEA 2017 SEMS; Semaforización en tonos verde y rojo para valores altos y bajos, respectivamente.

EDUCACIÓN
SECRETARÍA DE EDUCACIÓN PÚBLICA

conalep

CONALEP Guanajuato

CÉDULA DESCRIPTIVA POR PLANTEL

Agosto, 2020

Secretaría de Planeación y Desarrollo Institucional
Dirección de Evaluación Institucional
Coordinación de Análisis Estadístico

Cédula Descriptiva del Plantel Acámbaro

Domicilio	KM. 2.5 CARRETERA ACÁMBARO-SALVATIERRA, C.P. 38600, ACÁMBARO, GTO.	**Año de Creación**	1983
Director (a):	ENCARGADO DE PLANTEL ING. GUSTAVO MALAGÓN JUÁREZ.	Teléfono	41 71 72 22 06 41 71 72 68 70
Estructura Tipo	D		

Nivel de Abandono	Bajo	Estatus PC-SINEMS	Nivel I

Oferta Educativa del Plantel	**Matrícula 2019-2020**				
	Hombres	**%**	**Mujeres**	**%**	**Total**
Administración	23	20.0	92	80.0	**115**
Electromecánica Industrial	140	80.0	35	20.0	**175**
Enfermería General	117	28.7	290	71.3	**407**
Informática	111	58.1	80	41.9	**191**
Total	**391**	**44.0**	**497**	**56.0**	**888**

Docentes por Grado Académico		
Doctorado	0	0.0%
Pasante de Doctorado	0	0.0%
Maestría	16	31.4%
Pasante de Maestría	0	0.0%
Licenciatura	22	43.1%
Pasante de Licenciatura	10	19.6%
Bachillerato General Terminado	0	0.0%
Bachillerato General Incompleto	1	2.0%
Técnico (Incompleto y Terminado	2	3.9%
Otros	0	0.0%
Total	**51**	100.0%

Indicadores Escolares		**Inclusión**		**Servicios de Apoyo a la Educación**		**Vinculación con el Sector Productivo**		**Infraestructura Física**	
Planea Comunicación (% Alumnos Nivel III y IV)	52.2	Alumnos Indígenas	6	Cursos de Capacitación Otorgados	4	Egresados Colocados	131	Aulas	18
Planea Matemáticas (% Alumnos Nivel III y IV)	6.8	Alumnos con Discapacidad		Personas Capacitadas (Externas)	47	Empleabilidad (Jun 2018)	29.4%	Talleres	5
Titulación de la Generación 2015-2018 (%)	86.9%			Ingresos por servicios Capacitación	23,020	Becas Directas	110	Laboratorios	6
Total de Titulados	173			Certificaciones de competencias realizadas	13	Becas Indirectas	30	Capacidad Instalada (Aulas x 40 x 2)	1,440
Reprobación Semestral	39.1					Alumnos en el Modelo de Formación Dual	0		

Indicador / Año	**2013**	**2014**	**2015**	**2016**	**2017**	**2018**	**2019**	**Crec. 2019 vs 2018**	**Crec. 2019 -2013**	**Tendencia**
Matrícula total	917	879	884	857	936	918	888	-3.3%	-3.2%	
Nuevo Ingreso	388	300	324	351	396	287	309	7.7%	-20.4%	
Reinscripción	529	579	560	506	540	631	579	-8.2%	9.5%	
Abandono Escolar	12.5	10.5	11.8	10.9	8.9	8.3	_			

Indicador / Generación	**2010-2013**	**2011-2014**	**2012-2015**	**2013-2016**	**2014-2017**	**2015-2018**	**2016-2019**	**Crec. / Var 16-19 vs 15-18**	**Crec. / Var 16-19 vs 10-13**	**Tendencia**
Eficiencia Terminal	64.5	53.4	58.5	61.3	66.3	61.4	68.9	7.5	4.4	
Egresados	220	187	189	238	199	199	242	43.0	22.0	

Nota: Cifras al cierre del año 2019; Fuentes de Información: SAE, SIGEFA, SECYT, SIE, GUIASIST, PLANEA 2017 SEMS; Semaforización en tonos verde y rojo para valores altos y bajos, respectivamente.

Cédula Descriptiva del Plantel Celaya

Domicilio	AV. MÉXICO-JAPÓN, EJE ORIENTE–PONIENTE, S/N CIUDAD INDUSTRIAL, C.P. 38010, CELAYA, GTO.	**Año de Creación**	1978	Nivel de Abandono	Medio
				Estatus PC-SINEMS	Nivel II
Director (a):	LIC. MARIO CABRERA RICO	Teléfono	46 16 11 52 84 46 16 11 64 77	**Estructura Tipo**	A

Oferta Educativa del Plantel	**Matrícula 2019-2020**				
	Hombres	**%**	**Mujeres**	**%**	**Total**
Autotrónica	354	77.5	103	22.5	**457**
Contabilidad	54	16.7	269	83.3	**323**
Electromecánica Industrial	345	76.8	104	23.2	**449**
Industria Automotriz	242	82.6	51	17.4	**293**
Mantenimiento de Sistemas Electrónicos	155	62.2	94	37.8	**249**
Total	**1,150**	**64.9**	**621**	**35.1**	**1,771**

Docentes por Grado Académico

Doctorado	0	0.0%
Pasante de Doctorado	0	0.0%
Maestría	23	29.1%
Pasante de Maestría	0	0.0%
Licenciatura	33	41.8%
Pasante de Licenciatura	15	19.0%
Bachillerato General Terminado	0	0.0%
Bachillerato General Incompleto	0	0.0%
Técnico (Incompleto y Terminado	8	10.1%
Otros	0	0.0%
Total	**79**	100.0%

Indicadores Escolares		**Inclusión**		**Servicios de Apoyo a la Educación**		**Vinculación con el Sector Productivo**		**Infraestructura Física**	
Planea Comunicación (% Alumnos Nivel III y IV)	26.2	Alumnos Indígenas	20	Cursos de Capacitación Otorgados	18	Egresados Colocados	102	Aulas	25
Planea Matemáticas (% Alumnos Nivel III y IV)	6.3	Alumnos con Discapacidad		Personas Capacitadas (Externas)	458	Empleabilidad (Jun 2018)	47.0%	Talleres	9
Titulación de la Generación 2015-2018 (%)	97.2%			Ingresos por servicios Capacitación	137,700	Becas Directas	73	Laboratorios	7
Total de Titulados	376			Certificaciones de competencias realizadas	283	Becas Indirectas	60	Capacidad Instalada (Aulas x 40 x 2)	2,000
Reprobación Semestral	33.3					Alumnos en el Modelo de Formación Dual	0		

Indicador / Año	**2013**	**2014**	**2015**	**2016**	**2017**	**2018**	**2019**	**Crec. 2019 vs 2018**	**Crec. 2019 -2013**	**Tendencia**
Matrícula total	1,893	1,729	1,658	1,707	1,799	1,820	1,771	-2.7%	-6.4%	
Nuevo Ingreso	834	615	658	789	761	706	761	7.8%	-8.8%	
Reinscripción	1,059	1,114	1,000	918	1,038	1,114	1,010	-9.3%	-4.6%	
Abandono Escolar	18.4	16.0	16.0	17.9	14.9	17.3	_			

Indicador / Generación	**2010-2013**	**2011-2014**	**2012-2015**	**2013-2016**	**2014-2017**	**2015-2018**	**2016-2019**	**Crec. / Var 16-19 vs 15-18**	**Crec. / Var 16-19 vs 10-13**	**Tendencia**
Eficiencia Terminal	60.1	58.6	59.1	54.2	54.5	58.8	59.9	1.1	-0.1	
Egresados	439	396	418	452	335	387	473	86.0	34.0	

Nota: Cifras al cierre del año 2019; Fuentes de Información: SAE, SIGEFA, SECYT, SIE, GUIASIST, PLANEA 2017 SEMS; Semaforización en tonos verde y rojo para valores altos y bajos, respectivamente.

Cédula Descriptiva del Plantel Cortázar

Domicilio	CAMINO A MERINO S/N, FRACC. LA GRANJITA, C.P. 38317, CORTÁZAR, GTO.	**Año de Creación**	1986	Nivel de Abandono	Bajo
				Estatus PC-SINEMS	Nivel II
Director (a):	ENCARGADA DE PLANTEL MTRA. JESSICA ODETTE CHÁVEZ SALDAÑA	Teléfono	41 11 55 14 07 41 11 55 33 44	**Estructura Tipo**	C

Oferta Educativa del Plantel	**Matrícula 2019-2020**				
	Hombres	**%**	**Mujeres**	**%**	**Total**
Electricidad Industrial	100	90.1	11	9.9	**111**
Electromecánica Industrial	463	85.6	78	14.4	**541**
Informática	69	28.5	173	71.5	**242**
Productividad Industrial	72	33.8	141	66.2	**213**
Total	**704**	**63.6**	**403**	**36.4**	**1,107**

Docentes por Grado Académico

Doctorado	0	0.0%
Pasante de Doctorado	0	0.0%
Maestría	5	11.6%
Pasante de Maestría	0	0.0%
Licenciatura	20	46.5%
Pasante de Licenciatura	10	23.3%
Bachillerato General Terminado	0	0.0%
Bachillerato General Incompleto	0	0.0%
Técnico (Incompleto y Terminado	8	18.6%
Otros	0	0.0%
Total	**43**	100.0%

Indicadores Escolares		**Inclusión**		**Servicios de Apoyo a la Educación**		**Vinculación con el Sector Productivo**		**Infraestructura Física**	
Planea Comunicación (% Alumnos Nivel III y IV)	32.5	Alumnos Indígenas	2	Cursos de Capacitación Otorgados	8	Egresados Colocados	84	Aulas	15
Planea Matemáticas (% Alumnos Nivel III y IV)	12.8	Alumnos con Discapacidad	9	Personas Capacitadas (Externas)	305	Empleabilidad (Jun 2018)	48.7%	Talleres	8
Titulación de la Generación 2015-2018 (%)	100.0%			Ingresos por servicios Capacitación	156,992	Becas Directas	81	Laboratorios	4
Total de Titulados	264			Certificaciones de competencias realizadas	20	Becas Indirectas	6	Capacidad Instalada (Aulas x 40 x 2)	1,200
Reprobación Semestral	30.0					Alumnos en el Modelo de Formación Dual	0		

Indicador / Año	**2013**	**2014**	**2015**	**2016**	**2017**	**2018**	**2019**	**Crec. 2019 vs 2018**	**Crec. 2019 -2013**	**Tendencia**
Matrícula total	1,184	1,123	1,090	1,038	1,108	1,132	1,107	-2.2%	-6.5%	
Nuevo Ingreso	565	365	398	420	455	414	395	-4.6%	-30.1%	
Reinscripción	619	758	692	618	653	718	712	-0.8%	15.0%	
Abandono Escolar	13.7	14.3	12.7	12.2	9.2	10.4	_			

Indicador / Generación	**2010-2013**	**2011-2014**	**2012-2015**	**2013-2016**	**2014-2017**	**2015-2018**	**2016-2019**	**Crec. / Var 16-19 vs 15-18**	**Crec. / Var 16-19 vs 10-13**	**Tendencia**
Eficiencia Terminal	49.4	55.4	49.4	55.4	64.7	66.3	68.6	2.2	19.2	
Egresados	230	216	240	313	236	264	288	24.0	58.0	

Nota: Cifras al cierre del año 2019; Fuentes de Información: SAE, SIGEFA, SECYT, SIE, GUIASIST, PLANEA 2017 SEMS; Semaforización en tonos verde y rojo para valores altos y bajos, respectivamente.

Cédula Descriptiva del Plantel Felipe Benicio Martínez Chapa

Domicilio	CAMINO RAMAL A LOS RAMÍREZ S/N, CD. INDUSTRIAL, C.P. 37490, LEÓN, GTO.	**Año de Creación**	1979
Director (a):	ENCARGADO DE PLANTEL MTRO. VÍCTOR ISRAEL GONZALEZ ALCANTAR	Teléfono	47 77 63 53 01 47 77 63 52 72
Estructura Tipo	C		

Nivel de Abandono	Medio	Estatus PC-SINEMS	Nivel II

Oferta Educativa del Plantel — **Matrícula 2019-2020**

	Hombres	%	Mujeres	%	Total
Autotrónica	507	86.4	80	13.6	**587**
Curtiduría	72	51.1	69	48.9	**141**
Electromecánica Industrial	430	81.0	101	19.0	**531**
Producción de Calzado	108	30.6	245	69.4	**353**
Total	**1,117**	**69.3**	**495**	**30.7**	**1,612**

Docentes por Grado Académico

Doctorado	0	0.0%
Pasante de Doctorado	0	0.0%
Maestría	7	9.7%
Pasante de Maestría	0	0.0%
Licenciatura	49	68.1%
Pasante de Licenciatura	1	1.4%
Bachillerato General Terminado	2	2.8%
Bachillerato General Incompleto	0	0.0%
Técnico (Incompleto y Terminado	13	18.1%
Otros	0	0.0%
Total	**72**	100.0%

Indicadores Escolares		Inclusión		Servicios de Apoyo a la Educación		Vinculación con el Sector Productivo		Infraestructura Física	
Planea Comunicación (% Alumnos Nivel III y IV)	22.8	Alumnos Indígenas	20	Cursos de Capacitación Otorgados	0	Egresados Colocados	158	Aulas	25
Planea Matemáticas (% Alumnos Nivel III y IV)	13.2	Alumnos con Discapacidad		Personas Capacitadas (Externas)	0	Empleabilidad (Jun 2018)	57.5%	Talleres	6
Titulación de la Generación 2015-2018 (%)	92.5%			Ingresos por servicios Capacitación	0	Becas Directas	150	Laboratorios	1
Total de Titulados	284			Certificaciones de competencias realizadas	18	Becas Indirectas	5	Capacidad Instalada (Aulas x 40 x 2)	2,000
Reprobación Semestral	49.4					Alumnos en el Modelo de Formación Dual	15		

Indicador / Año	2013	2014	2015	2016	2017	2018	2019	Crec. 2019 vs 2018	Crec. 2019 -2013	Tendencia
Matrícula total	1,635	1,473	1,576	1,617	1,658	1,653	1,612	-2.5%	-1.4%	
Nuevo Ingreso	772	544	634	743	702	661	669	1.2%	-13.3%	
Reinscripción	863	929	942	874	956	992	943	-4.9%	9.3%	
Abandono Escolar	20.5	13.5	20.2	18.5	19.9	16.5	_			

Indicador / Generación	2010-2013	2011-2014	2012-2015	2013-2016	2014-2017	2015-2018	2016-2019	Crec. / Var 16-19 vs 15-18	Crec. / Var 16-19 vs 10-13	Tendencia
Eficiencia Terminal	54.7	60.5	53.8	46.6	57.9	48.4	52.1	3.7	-2.6	
Egresados	359	342	310	360	315	307	387	80.0	28.0	

Nota: Cifras al cierre del año 2019; Fuentes de Información: SAE, SIGEFA, SECYT, SIE, GUIASIST, PLANEA 2017 SEMS; Semaforización en tonos verde y rojo para valores altos y bajos, respectivamente.

Cédula Descriptiva del Plantel Irapuato

Domicilio	AV. FIESTA CHARRA S/N, FRACC. LAS CARMELITAS, C.P. 36595, IRAPUATO, GTO.	**Año de Creación**	1980	Nivel de Abandono	Bajo
				Estatus PC-SINEMS	Nivel II
Director (a):	LIC. YESENIA GRANADOS GONZALEZ	Teléfono	46 26 22 15 50 46 26 22 18 62	**Estructura Tipo**	B

Oferta Educativa del Plantel

	Matrícula 2019-2020				
	Hombres	**%**	**Mujeres**	**%**	**Total**
Autotrónica	217	84.4	40	15.6	**257**
Contabilidad	93	36.5	162	63.5	**255**
Electromecánica Industrial	397	84.1	75	15.9	**472**
Industria Automotriz	242	82.0	53	18.0	**295**
Productividad Industrial	160	30.7	362	69.3	**522**
Total	**1,109**	**61.6**	**692**	**38.4**	**1,801**

Docentes por Grado Académico

Doctorado	2	2.6%
Pasante de Doctorado	0	0.0%
Maestría	5	6.6%
Pasante de Maestría	0	0.0%
Licenciatura	65	85.5%
Pasante de Licenciatura	1	1.3%
Bachillerato General Terminado	0	0.0%
Bachillerato General Incompleto	0	0.0%
Técnico (Incompleto y Terminado	3	3.9%
Otros	0	0.0%
Total	**76**	100.0%

Indicadores Escolares		**Inclusión**		**Servicios de Apoyo a la Educación**		**Vinculación con el Sector Productivo**		**Infraestructura Física**	
Planea Comunicación (% Alumnos Nivel III y IV)	81.9	Alumnos Indígenas	6	Cursos de Capacitación Otorgados	2	Egresados Colocados	112	Aulas	21
Planea Matemáticas (% Alumnos Nivel III y IV)	42.6	Alumnos con Discapacidad		Personas Capacitadas (Externas)	30	Empleabilidad (Jun 2018)	47.1%	Talleres	8
Titulación de la Generación 2015-2018 (%)	99.4%			Ingresos por servicios Capacitación	19,489	Becas Directas	151	Laboratorios	6
Total de Titulados	462			Certificaciones de competencias realizadas	594	Becas Indirectas	16	Capacidad Instalada (Aulas x 40 x 2)	1,680
Reprobación Semestral	22.7					Alumnos en el Modelo de Formación Dual	0		

Indicador / Año	**2013**	**2014**	**2015**	**2016**	**2017**	**2018**	**2019**	**Crec. 2019 vs 2018**	**Crec. 2019 -2013**	**Tendencia**
Matrícula total	1,759	1,680	1,665	1,574	1,773	1,821	1,801	-1.1%	2.4%	
Nuevo Ingreso	800	554	603	634	718	640	613	-4.2%	-23.4%	
Reinscripción	959	1,126	1,062	940	1,055	1,181	1,188	0.6%	23.9%	
Abandono Escolar	11.5	9.6	9.8	6.3	6.9	6.6	_			

Indicador / Generación	**2010-2013**	**2011-2014**	**2012-2015**	**2013-2016**	**2014-2017**	**2015-2018**	**2016-2019**	**Crec. / Var 16-19 vs 15-18**	**Crec. / Var 16-19 vs 10-13**	**Tendencia**
Eficiencia Terminal	51.0	65.7	73.0	69.4	74.2	77.1	80.3	3.2	29.3	
Egresados	380	415	443	555	411	465	509	44.0	129.0	

Nota: Cifras al cierre del año 2019; Fuentes de Información: SAE, SIGEFA, SECYT, SIE, GUIASIST, PLANEA 2017 SEMS; Semaforización en tonos verde y rojo para valores altos y bajos, respectivamente.

Cédula Descriptiva del Plantel Irapuato II

Domicilio	CALLE RIO TAJO #181, ESQ. RIO DUERO, FRACC. CASTRO DEL RIO	**Año de Creación**	2011	Nivel de Abandono	Bajo
				Estatus PC-SINEMS	Nivel IV
Director (a):	LIC. ROSAURA REYES LÓPEZ	Teléfono	46 26 24 23 97 46 26 93 70 00	**Estructura Tipo**	E

Oferta Educativa del Plantel	**Matrícula 2019-2020**				
	Hombres	**%**	**Mujeres**	**%**	**Total**
Mantenimiento de Sistemas Automáticos	103	67.8	49	32.2	**152**
Máquinas Herramienta	137	60.6	89	39.4	**226**
Mecatrónica	275	69.8	119	30.2	**394**
Plásticos	37	44.6	46	55.4	**83**
Total	**552**	**64.6**	**303**	**35.4**	**855**

Docentes por Grado Académico		
Doctorado	0	0.0%
Pasante de Doctorado	0	0.0%
Maestría	2	5.7%
Pasante de Maestría	0	0.0%
Licenciatura	28	80.0%
Pasante de Licenciatura	5	14.3%
Bachillerato General Terminado	0	0.0%
Bachillerato General Incompleto	0	0.0%
Técnico (Incompleto y Terminado	0	0.0%
Otros	0	0.0%
Total	**35**	100.0%

Indicadores Escolares		**Inclusión**		**Servicios de Apoyo a la Educación**		**Vinculación con el Sector Productivo**		**Infraestructura Física**	
Planea Comunicación (% Alumnos Nivel III y IV)	24.6	Alumnos Indígenas		Cursos de Capacitación Otorgados	4	Egresados Colocados	13	Aulas	12
Planea Matemáticas (% Alumnos Nivel III y IV)	11.4	Alumnos con Discapacidad		Personas Capacitadas (Externas)	26	Empleabilidad (Jun 2018)	69.4%	Talleres	4
Titulación de la Generación 2015-2018 (%)	98.1%			Ingresos por servicios Capacitación	52,020	Becas Directas	137	Laboratorios	0
Total de Titulados	153			Certificaciones de competencias realizadas	155	Becas Indirectas	48	Capacidad Instalada (Aulas x 40 x 2)	960
Reprobación Semestral	20.9					Alumnos en el Modelo de Formación Dual	0		

Indicador / Año	**2013**	**2014**	**2015**	**2016**	**2017**	**2018**	**2019**	**Crec. 2019 vs 2018**	**Crec. 2019 -2013**	**Tendencia**
Matrícula total	627	716	700	740	833	807	855	5.9%	36.4%	
Nuevo Ingreso	317	314	256	290	351	304	290	-4.6%	-8.5%	
Reinscripción	310	402	444	450	482	503	565	12.3%	82.3%	
Abandono Escolar	14.2	20.3	9.7	10.9	15.4	5.5	_			

Indicador / Generación	**2010-2013**	**2011-2014**	**2012-2015**	**2013-2016**	**2014-2017**	**2015-2018**	**2016-2019**	**Crec. / Var 16-19 vs 15-18**	**Crec. / Var 16-19 vs 10-13**	**Tendencia**
Eficiencia Terminal	0.0	0.0	58.0	53.6	52.2	60.9	64.1	3.2	64.1	
Egresados	91	128	120	170	164	156	186	30.0	95.0	

Nota: Cifras al cierre del año 2019; Fuentes de Información: SAE, SIGEFA, SECYT, SIE, GUIASIST, PLANEA 2017 SEMS; Semaforización en tonos verde y rojo para valores altos y bajos, respectivamente.

Cédula Descriptiva del Plantel León II

Domicilio	OBELISCO NO. 101 COL. JARDINES DE SAN PEDRO, C.P. 37270, LEÓN, GTO.	**Año de Creación**	1961	Nivel de Abandono	Bajo
				Estatus PC-SINEMS	Nivel II
Director (a):	MTRA. CELIA TORRES ORIGEL	Teléfono	47 77 11 41 87 47 77 11 16 03	**Estructura Tipo**	B

Oferta Educativa del Plantel	**Matrícula 2019-2020**				
	Hombres	**%**	**Mujeres**	**%**	**Total**
Alimentos y Bebidas	77	31.2	170	68.8	**247**
Contabilidad	189	46.6	217	53.4	**406**
Control de Calidad	154	50.7	150	49.3	**304**
Hospitalidad Turística	59	21.6	214	78.4	**273**
Informática	362	68.4	167	31.6	**529**
Total	**841**	**47.8**	**918**	**52.2**	**1,759**

Docentes por Grado Académico

Doctorado	0	0.0%
Pasante de Doctorado	0	0.0%
Maestría	16	24.2%
Pasante de Maestría	4	6.1%
Licenciatura	36	54.5%
Pasante de Licenciatura	8	12.1%
Bachillerato General Terminado	1	1.5%
Bachillerato General Incompleto	0	0.0%
Técnico (Incompleto y Terminado	1	1.5%
Otros	0	0.0%
Total	**66**	100.0%

Indicadores Escolares		**Inclusión**		**Servicios de Apoyo a la Educación**		**Vinculación con el Sector Productivo**		**Infraestructura Física**	
Planea Comunicación (% Alumnos Nivel III y IV)	50.7	Alumnos Indígenas	5	Cursos de Capacitación Otorgados	2	Egresados Colocados	227	Aulas	26
Planea Matemáticas (% Alumnos Nivel III y IV)	16.9	Alumnos con Discapacidad		Personas Capacitadas (Externas)	61	Empleabilidad (Jun 2018)	41.6%	Talleres	6
Titulación de la Generación 2015-2018 (%)	93.5%			Ingresos por servicios Capacitación	22,500	Becas Directas	124	Laboratorios	9
Total de Titulados	431			Certificaciones de competencias realizadas	519	Becas Indirectas	49	Capacidad Instalada (Aulas x 40 x 2)	2,080
Reprobación Semestral	41.0					Alumnos en el Modelo de Formación Dual	3		

Indicador / Año	**2013**	**2014**	**2015**	**2016**	**2017**	**2018**	**2019**	**Crec. 2019 vs 2018**	**Crec. 2019 -2013**	**Tendencia**
Matrícula total	1,955	1,855	1,738	1,712	1,650	1,733	1,759	1.5%	-10.0%	
Nuevo Ingreso	734	586	600	625	597	674	687	1.9%	-6.4%	
Reinscripción	1,221	1,269	1,138	1,087	1,053	1,059	1,072	1.2%	-12.2%	
Abandono Escolar	9.3	7.7	5.5	10.3	6.8	10.8	_			

Indicador / Generación	**2010-2013**	**2011-2014**	**2012-2015**	**2013-2016**	**2014-2017**	**2015-2018**	**2016-2019**	**Crec. / Var 16-19 vs 15-18**	**Crec. / Var 16-19 vs 10-13**	**Tendencia**
Eficiencia Terminal	80.5	73.2	74.5	72.2	78.2	76.8	72.6	-4.2	-7.8	
Egresados	486	487	522	530	458	461	454	-7.0	-32.0	

Nota: Cifras al cierre del año 2019; Fuentes de Información: SAE, SIGEFA, SECYT, SIE, GUIASIST, PLANEA 2017 SEMS; Semaforización en tonos verde y rojo para valores altos y bajos, respectivamente.

Cédula Descriptiva del Plantel León III

Domicilio	AV. MÁRQUEZ S/N ESQ. BOULEVARD GUANAJUATO, FRACC. REAL PROVIDENCIA, C.P. 37250, LEÓN GTO.	**Año de Creación**	2008	Nivel de Abandono	Bajo
				Estatus PC-SINEMS	Nivel III
Director (a):	LIC. CLAUDIA FABIOLA JIMÉNEZ CERRILLO	Teléfono	47 77 76 92 20 47 77 76 19 65	**Estructura Tipo**	E

Oferta Educativa del Plantel	**Matrícula 2019-2020**				
	Hombres	**%**	**Mujeres**	**%**	**Total**
Asistente y Protesista Dental	73	23.3	240	76.7	**313**
Enfermería General	101	28.7	251	71.3	**352**
Expresión Gráfica Digital	158	48.9	165	51.1	**323**
Terapia Respiratoria			3	100.0	**3**
Total	**332**	**33.5**	**659**	**66.5**	**991**

Docentes por Grado Académico		
Doctorado	0	0.0%
Pasante de Doctorado	0	0.0%
Maestría	12	27.9%
Pasante de Maestría	1	2.3%
Licenciatura	22	51.2%
Pasante de Licenciatura	6	14.0%
Bachillerato General Terminado	0	0.0%
Bachillerato General Incompleto	0	0.0%
Técnico (Incompleto y Terminado	2	4.7%
Otros	0	0.0%
Total	**43**	100.0%

Indicadores Escolares		**Inclusión**		**Servicios de Apoyo a la Educación**		**Vinculación con el Sector Productivo**		**Infraestructura Física**	
Planea Comunicación (% Alumnos Nivel III y IV)	52.4	Alumnos Indígenas	3	Cursos de Capacitación Otorgados	0	Egresados Colocados	129	Aulas	14
Planea Matemáticas (% Alumnos Nivel III y IV)	8.5	Alumnos con Discapacidad		Personas Capacitadas (Externas)	0	Empleabilidad (Jun 2018)	41.5%	Talleres	3
Titulación de la Generación 2015-2018 (%)	74.6%			Ingresos por servicios Capacitación	0	Becas Directas	9	Laboratorios	3
Total de Titulados	132			Certificaciones de competencias realizadas	0	Becas Indirectas	0	Capacidad Instalada (Aulas x 40 x 2)	1,120
Reprobación Semestral	42.2					Alumnos en el Modelo de Formación Dual	0		

Indicador / Año	**2013**	**2014**	**2015**	**2016**	**2017**	**2018**	**2019**	**Crec. 2019 vs 2018**	**Crec. 2019 -2013**	**Tendencia**
Matrícula total	859	953	906	887	977	973	991	1.8%	15.4%	
Nuevo Ingreso	376	331	290	353	402	281	375	33.5%	-0.3%	
Reinscripción	483	622	616	534	575	692	616	-11.0%	27.5%	
Abandono Escolar	6.6	9.7	13.1	11.3	8.2	10.4	_			

Indicador / Generación	**2010-2013**	**2011-2014**	**2012-2015**	**2013-2016**	**2014-2017**	**2015-2018**	**2016-2019**	**Crec. / Var 16-19 vs 15-18**	**Crec. / Var 16-19 vs 10-13**	**Tendencia**
Eficiencia Terminal	73.3	70.6	75.3	63.0	60.1	61.0	68.0	7.0	-5.3	
Egresados	173	175	226	237	199	177	240	63.0	67.0	

Nota: Cifras al cierre del año 2019; Fuentes de Información: SAE, SIGEFA, SECYT, SIE, GUIASIST, PLANEA 2017 SEMS; Semaforización en tonos verde y rojo para valores altos y bajos, respectivamente.

Cédula Descriptiva del Plantel Moroleón

Domicilio	SALVADOR DIAZ MIRÓN 175, FRACC. VILLAS DEL SUR, C.P. 38827, MOROLEÓN, GTO.	**Año de Creación**	1981	Nivel de Abandono	Bajo
				Estatus PC-SINEMS	Nivel II
Director (a):	DR. JOSÉ LUIS RAMÍREZ RAMÍREZ	Teléfono	44 54 58 32 62 44 54 57 08 03	**Estructura Tipo**	E

Oferta Educativa del Plantel	**Matrícula 2019-2020**				
	Hombres	**%**	**Mujeres**	**%**	**Total**
Contabilidad	61	44.5	76	55.5	**137**
Enfermería General	28	21.5	102	78.5	**130**
Industria del Vestido	34	19.8	138	80.2	**172**
Informática	177	67.3	86	32.7	**263**
Total	**300**	**42.7**	**402**	**57.3**	**702**

Docentes por Grado Académico

Doctorado	0	0.0%
Pasante de Doctorado	0	0.0%
Maestría	0	0.0%
Pasante de Maestría	1	2.1%
Licenciatura	42	87.5%
Pasante de Licenciatura	2	4.2%
Bachillerato General Terminado	1	2.1%
Bachillerato General Incompleto	1	2.1%
Técnico (Incompleto y Terminado	1	2.1%
Otros	0	0.0%
Total	**48**	100.0%

Indicadores Escolares		**Inclusión**		**Servicios de Apoyo a la Educación**		**Vinculación con el Sector Productivo**		**Infraestructura Física**	
Planea Comunicación (% Alumnos Nivel III y IV)	31.9	Alumnos Indígenas		Cursos de Capacitación Otorgados	0	Egresados Colocados	105	Aulas	11
Planea Matemáticas (% Alumnos Nivel III y IV)	5.9	Alumnos con Discapacidad		Personas Capacitadas (Externas)	0	Empleabilidad (Jun 2018)	19.7%	Talleres	2
Titulación de la Generación 2015-2018 (%)	87.7%			Ingresos por servicios Capacitación	0	Becas Directas	48	Laboratorios	8
Total de Titulados	136			Certificaciones de competencias realizadas	51	Becas Indirectas	0	Capacidad Instalada (Aulas x 40 x 2)	880
Reprobación Semestral	32.6					Alumnos en el Modelo de Formación Dual	0		

Indicador / Año	**2013**	**2014**	**2015**	**2016**	**2017**	**2018**	**2019**	**Crec. 2019 vs 2018**	**Crec. 2019 -2013**	**Tendencia**
Matrícula total	640	659	691	634	736	747	702	-6.0%	9.7%	
Nuevo Ingreso	376	230	234	270	359	265	223	-15.8%	-40.7%	
Reinscripción	264	429	457	364	377	482	479	-0.6%	81.4%	
Abandono Escolar	16.4	12.4	12.7	16.4	13.2	13.5	_			

Indicador / Generación	**2010-2013**	**2011-2014**	**2012-2015**	**2013-2016**	**2014-2017**	**2015-2018**	**2016-2019**	**Crec. / Var 16-19 vs 15-18**	**Crec. / Var 16-19 vs 10-13**	**Tendencia**
Eficiencia Terminal	64.8	59.1	63.2	62.5	65.2	66.2	59.3	-7.0	-5.6	
Egresados	107	104	115	235	150	155	160	5.0	53.0	

Nota: Cifras al cierre del año 2019; Fuentes de Información: SAE, SIGEFA, SECYT, SIE, GUIASIST, PLANEA 2017 SEMS; Semaforización en tonos verde y rojo para valores altos y bajos, respectivamente.

Cédula Descriptiva del Plantel Pénjamo

Domicilio	AV. CONALEP NO. 7, FRACC. BELLAVISTA, C.P. 36900, PÉNJAMO, GTO.	**Año de Creación**	1984	Nivel de Abandono	Bajo
				Estatus PC-SINEMS	Nivel II
Director (a):	LIC. JOSÉ RAMON AGUILAR BLANCO	Teléfono	46 96 92 04 88 46 96 92 15 16	**Estructura Tipo**	C

Oferta Educativa del Plantel	**Matrícula 2019-2020**				
	Hombres	**%**	**Mujeres**	**%**	**Total**
Administración	73	28.9	180	71.1	**253**
Autotrónica	189	89.2	23	10.8	**212**
Contabilidad	34	34.3	65	65.7	**99**
Electromecánica Industrial	82	78.1	23	21.9	**105**
Total	**378**	**56.5**	**291**	**43.5**	**669**

Docentes por Grado Académico

Doctorado	2	5.4%
Pasante de Doctorado	0	0.0%
Maestría	3	8.1%
Pasante de Maestría	0	0.0%
Licenciatura	19	51.4%
Pasante de Licenciatura	6	16.2%
Bachillerato General Terminado	2	5.4%
Bachillerato General Incompleto	0	0.0%
Técnico (Incompleto y Terminado	5	13.5%
Otros	0	0.0%
Total	**37**	100.0%

Indicadores Escolares		**Inclusión**		**Servicios de Apoyo a la Educación**		**Vinculación con el Sector Productivo**		**Infraestructura Física**	
Planea Comunicación (% Alumnos Nivel III y IV)	29.2	Alumnos Indígenas		Cursos de Capacitación Otorgados	0	Egresados Colocados	64	Aulas	21
Planea Matemáticas (% Alumnos Nivel III y IV)	58.3	Alumnos con Discapacidad	4	Personas Capacitadas (Externas)	0	Empleabilidad (Jun 2018)	37.1%	Talleres	7
Titulación de la Generación 2015-2018 (%)	100.0%			Ingresos por servicios Capacitación	0	Becas Directas	26	Laboratorios	4
Total de Titulados	141			Certificaciones de competencias realizadas	21	Becas Indirectas	0	Capacidad Instalada (Aulas x 40 x 2)	1,680
Reprobación Semestral	46.7					Alumnos en el Modelo de Formación Dual	0		

Indicador / Año	**2013**	**2014**	**2015**	**2016**	**2017**	**2018**	**2019**	**Crec. 2019 vs 2018**	**Crec. 2019 -2013**	**Tendencia**
Matrícula total	780	751	704	653	687	664	669	0.8%	-14.2%	
Nuevo Ingreso	312	284	266	267	332	269	252	-6.3%	-19.2%	
Reinscripción	468	467	438	386	355	395	417	5.6%	-10.9%	
Abandono Escolar	16.0	17.2	22.7	19.9	20.2	14.0	_			

Indicador / Generación	**2010-2013**	**2011-2014**	**2012-2015**	**2013-2016**	**2014-2017**	**2015-2018**	**2016-2019**	**Crec. / Var 16-19 vs 15-18**	**Crec. / Var 16-19 vs 10-13**	**Tendencia**
Eficiencia Terminal	66.4	57.7	52.0	46.2	56.0	53.0	54.7	1.7	-11.8	
Egresados	202	183	169	144	159	141	146	5.0	-56.0	

Nota: Cifras al cierre del año 2019; Fuentes de Información: SAE, SIGEFA, SECYT, SIE, GUIASIST, PLANEA 2017 SEMS; Semaforización en tonos verde y rojo para valores altos y bajos, respectivamente.

Cédula Descriptiva del Plantel Salamanca

Domicilio	AV. CONALEP NO. 210, RANCHO SAN RAFAEL URUETARO, C.P. 36886, SALAMANCA, GTO.	**Año de Creación**	2009	Nivel de Abandono	Bajo
				Estatus PC-SINEMS	Nivel II
Director (a):	LIC. RICARDO MALDONADO ZURITA	Teléfono	46 46 41 94 76 46 46 41 94 77	**Estructura Tipo**	E

Oferta Educativa del Plantel	**Matrícula 2019-2020**				
	Hombres	**%**	**Mujeres**	**%**	**Total**
Autotrónica	146	86.9	22	13.1	**168**
Conservación del Medio Ambiente	25	26.9	68	73.1	**93**
Electromecánica Industrial	162	85.7	27	14.3	**189**
Informática	55	36.9	94	63.1	**149**
Total	**388**	**64.8**	**211**	**35.2**	**599**

Docentes por Grado Académico		
Doctorado	0	0.0%
Pasante de Doctorado	0	0.0%
Maestría	11	28.9%
Pasante de Maestría	1	2.6%
Licenciatura	18	47.4%
Pasante de Licenciatura	7	18.4%
Bachillerato General Terminado	0	0.0%
Bachillerato General Incompleto	0	0.0%
Técnico (Incompleto y Terminado	1	2.6%
Otros	0	0.0%
Total	**38**	100.0%

Indicadores Escolares		**Inclusión**		**Servicios de Apoyo a la Educación**		**Vinculación con el Sector Productivo**		**Infraestructura Física**	
Planea Comunicación (% Alumnos Nivel III y IV)	8.3	Alumnos Indígenas		Cursos de Capacitación Otorgados	29	Egresados Colocados	50	Aulas	30
Planea Matemáticas (% Alumnos Nivel III y IV)		Alumnos con Discapacidad		Personas Capacitadas (Externas)	287	Empleabilidad (Jun 2018)	42.5%	Talleres	6
Titulación de la Generación 2015-2018 (%)	97.9%			Ingresos por servicios Capacitación	725,366	Becas Directas	27	Laboratorios	5
Total de Titulados	143			Certificaciones de competencias realizadas	33	Becas Indirectas	1	Capacidad Instalada (Aulas x 40 x 2)	2,400
Reprobación Semestral	24.4					Alumnos en el Modelo de Formación Dual	0		

Indicador / Año	**2013**	**2014**	**2015**	**2016**	**2017**	**2018**	**2019**	**Crec. 2019 vs 2018**	**Crec. 2019 -2013**	**Tendencia**
Matrícula total	716	635	611	633	627	609	599	-1.6%	-16.3%	
Nuevo Ingreso	290	227	215	275	239	220	238	8.2%	-17.9%	
Reinscripción	426	408	396	358	388	389	361	-7.2%	-15.3%	
Abandono Escolar	19.6	9.0	12.6	15.8	12.8	9.2	_			

Indicador / Generación	**2010-2013**	**2011-2014**	**2012-2015**	**2013-2016**	**2014-2017**	**2015-2018**	**2016-2019**	**Crec. / Var 16-19 vs 15-18**	**Crec. / Var 16-19 vs 10-13**	**Tendencia**
Eficiencia Terminal	69.7	55.0	59.6	57.9	59.0	67.9	69.1	1.2	-0.6	
Egresados	159	149	161	168	134	146	190	44.0	31.0	

Nota: Cifras al cierre del año 2019; Fuentes de Información: SAE, SIGEFA, SECYT, SIE, GUIASIST, PLANEA 2017 SEMS; Semaforización en tonos verde y rojo para valores altos y bajos, respectivamente.

Cédula Descriptiva del Plantel Salvatierra

Domicilio	CARR. SALVATIERRA - YURIRIA KM. 7.5, EJIDO SAN PEDRO DE LOS NARANJOS, C.P. 38933, SALVATIERRA, GTO.	**Año de Creación**	1987	Nivel de Abandono	Bajo
				Estatus PC-SINEMS	Nivel III
Director (a):	ING. RUBÉN GÓMEZ PORTILLA	Teléfono	46 66 65 50 32 46 66 65 50 75	**Estructura Tipo**	C

Oferta Educativa del Plantel	**Matrícula 2019-2020**				
	Hombres	**%**	**Mujeres**	**%**	**Total**
Administración	56	28.0	144	72.0	**200**
Enfermería General	23	20.2	91	79.8	**114**
Informática	155	49.2	160	50.8	**315**
Motores a Diesel	201	94.8	11	5.2	**212**
Total	**435**	**51.7**	**406**	**48.3**	**841**

Docentes por Grado Académico		
Doctorado	0	0.0%
Pasante de Doctorado	0	0.0%
Maestría	8	15.4%
Pasante de Maestría	1	1.9%
Licenciatura	35	67.3%
Pasante de Licenciatura	3	5.8%
Bachillerato General Terminado	3	5.8%
Bachillerato General Incompleto	0	0.0%
Técnico (Incompleto y Terminado	2	3.8%
Otros	0	0.0%
Total	**52**	100.0%

Indicadores Escolares		**Inclusión**		**Servicios de Apoyo a la Educación**		**Vinculación con el Sector Productivo**		**Infraestructura Física**	
Planea Comunicación (% Alumnos Nivel III y IV)	38.4	Alumnos Indígenas	2	Cursos de Capacitación Otorgados	6	Egresados Colocados	159	Aulas	18
Planea Matemáticas (% Alumnos Nivel III y IV)	11.7	Alumnos con Discapacidad	9	Personas Capacitadas (Externas)	92	Empleabilidad (Jun 2018)	28.2%	Talleres	2
Titulación de la Generación 2015-2018 (%)	89.5%			Ingresos por servicios Capacitación	9,125	Becas Directas	25	Laboratorios	7
Total de Titulados	187			Certificaciones de competencias realizadas	160	Becas Indirectas	0	Capacidad Instalada (Aulas x 40 x 2)	1,440
Reprobación Semestral	21.8					Alumnos en el Modelo de Formación Dual	0		

Indicador / Año	**2013**	**2014**	**2015**	**2016**	**2017**	**2018**	**2019**	**Crec. 2019 vs 2018**	**Crec. 2019 -2013**	**Tendencia**
Matrícula total	1,023	987	902	833	826	781	841	7.7%	-17.8%	
Nuevo Ingreso	378	377	325	292	393	278	342	23.0%	-9.5%	
Reinscripción	645	610	577	541	433	503	499	-0.8%	-22.6%	
Abandono Escolar	13.6	12.0	11.4	16.4	13.0	12.3	_			

Indicador / Generación	**2010-2013**	**2011-2014**	**2012-2015**	**2013-2016**	**2014-2017**	**2015-2018**	**2016-2019**	**Crec. / Var 16-19 vs 15-18**	**Crec. / Var 16-19 vs 10-13**	**Tendencia**
Eficiencia Terminal	55.7	67.1	66.4	66.4	67.6	64.3	63.0	-1.3	7.3	
Egresados	219	251	273	251	255	209	184	-25.0	-35.0	

Nota: Cifras al cierre del año 2019; Fuentes de Información: SAE, SIGEFA, SECYT, SIE, GUIASIST, PLANEA 2017 SEMS; Semaforización en tonos verde y rojo para valores altos y bajos, respectivamente.

Cédula Descriptiva del Plantel San Felipe

Domicilio	AV. PROLONGACIÓN 5 DE MAYO S/N, CAMINO AL VARAL NORTE, COL. LA FLORIDA, C.P. 37600, SAN FELIPE, GTO.	**Año de Creación**	2006	Nivel de Abandono	Bajo
				Estatus PC-SINEMS	Nivel IV
Director (a):	LIC. RICARDO RODRÍGUEZ MAGDALENO	Teléfono	42 86 85 01 04 42 86 85 23 58	**Estructura Tipo**	E

Oferta Educativa del Plantel	**Matrícula 2019-2020**				
	Hombres	**%**	**Mujeres**	**%**	**Total**
Administración	38	20.3	149	79.7	**187**
Autotrónica	120	83.9	23	16.1	**143**
Electromecánica Industrial	291	77.2	86	22.8	**377**
Enfermería General	26	20.3	102	79.7	**128**
Total	**475**	**56.9**	**360**	**43.1**	**835**

Docentes por Grado Académico

Doctorado	1	3.0%
Pasante de Doctorado	0	0.0%
Maestría	1	3.0%
Pasante de Maestría	0	0.0%
Licenciatura	23	69.7%
Pasante de Licenciatura	4	12.1%
Bachillerato General Terminado	1	3.0%
Bachillerato General Incompleto	0	0.0%
Técnico (Incompleto y Terminado	3	9.1%
Otros	0	0.0%
Total	**33**	100.0%

Indicadores Escolares		**Inclusión**		**Servicios de Apoyo a la Educación**		**Vinculación con el Sector Productivo**		**Infraestructura Física**	
Planea Comunicación (% Alumnos Nivel III y IV)	33.3	Alumnos Indígenas	1	Cursos de Capacitación Otorgados	0	Egresados Colocados	221	Aulas	21
Planea Matemáticas (% Alumnos Nivel III y IV)	10.7	Alumnos con Discapacidad	2	Personas Capacitadas (Externas)	0	Empleabilidad (Jun 2018)	39.0%	Talleres	6
Titulación de la Generación 2015-2018 (%)	89.3%			Ingresos por servicios Capacitación	0	Becas Directas	85	Laboratorios	2
Total de Titulados	150			Certificaciones de competencias realizadas	0	Becas Indirectas	0	Capacidad Instalada (Aulas x 40 x 2)	1,680
Reprobación Semestral	27.4					Alumnos en el Modelo de Formación Dual	0		

Indicador / Año	**2013**	**2014**	**2015**	**2016**	**2017**	**2018**	**2019**	**Crec. 2019 vs 2018**	**Crec. 2019 -2013**	**Tendencia**
Matrícula total	391	537	670	703	761	816	835	2.3%	113.6%	
Nuevo Ingreso	199	269	294	253	347	322	290	-9.9%	45.7%	
Reinscripción	192	268	376	450	414	494	545	10.3%	183.9%	
Abandono Escolar	11.5	11.9	13.6	16.4	10.2	12.6	_			

Indicador / Generación	**2010-2013**	**2011-2014**	**2012-2015**	**2013-2016**	**2014-2017**	**2015-2018**	**2016-2019**	**Crec. / Var 16-19 vs 15-18**	**Crec. / Var 16-19 vs 10-13**	**Tendencia**
Eficiencia Terminal	62.5	66.4	72.4	61.8	61.7	57.1	64.0	6.9	1.5	
Egresados	95	73	92	123	166	168	162	-6.0	67.0	

Nota: Cifras al cierre del año 2019; Fuentes de Información: SAE, SIGEFA, SECYT, SIE, GUIASIST, PLANEA 2017 SEMS; Semaforización en tonos verde y rojo para valores altos y bajos, respectivamente.

Cédula Descriptiva del Plantel San José Iturbide

Domicilio	AV. CONALEP 104, COL. CENTRO, C.P. 37980, SAN JOSÉ ITURBIDE, GTO.		**Año de Creación**	1998	
Director (a):	LIC. ELIA GAYTÁN ALCARAZ	Teléfono	41 91 98 08 83 41 91 98 08 95	**Estructura Tipo**	D

Nivel de Abandono	Bajo	Estatus PC-SINEMS	Nivel II

Oferta Educativa del Plantel	**Matrícula 2019-2020**				
	Hombres	**%**	**Mujeres**	**%**	**Total**
Alimentos y Bebidas	29	28.4	73	71.6	**102**
Contabilidad	19	8.9	195	91.1	**214**
Electromecánica Industrial	345	91.5	32	8.5	**377**
Mantenimiento de Sistemas Electrónicos	97	77.0	29	23.0	**126**
Mecatrónica	345	83.1	70	16.9	**415**
Plásticos	45	43.7	58	56.3	**103**
Total	**880**	**65.8**	**457**	**34.2**	**1,337**

Docentes por Grado Académico

Doctorado	0	0.0%
Pasante de Doctorado	0	0.0%
Maestría	12	17.6%
Pasante de Maestría	0	0.0%
Licenciatura	38	55.9%
Pasante de Licenciatura	9	13.2%
Bachillerato General Terminado	2	2.9%
Bachillerato General Incompleto	2	2.9%
Técnico (Incompleto y Terminado	5	7.4%
Otros	0	0.0%
Total	**68**	100.0%

Indicadores Escolares		**Inclusión**		**Servicios de Apoyo a la Educación**		**Vinculación con el Sector Productivo**		**Infraestructura Física**	
Planea Comunicación (% Alumnos Nivel III y IV)	35.4	Alumnos Indígenas	12	Cursos de Capacitación Otorgados	16	Egresados Colocados	112	Aulas	18
Planea Matemáticas (% Alumnos Nivel III y IV)	16.3	Alumnos con Discapacidad		Personas Capacitadas (Externas)	227	Empleabilidad (Jun 2018)	46.9%	Talleres	7
Titulación de la Generación 2015-2018 (%)	99.6%			Ingresos por servicios Capacitación	578,785	Becas Directas	31	Laboratorios	7
Total de Titulados	279			Certificaciones de competencias realizadas	11	Becas Indirectas	36	Capacidad Instalada (Aulas x 40 x 2)	1,440
Reprobación Semestral	99.0					Alumnos en el Modelo de Formación Dual	30		

Indicador / Año	**2013**	**2014**	**2015**	**2016**	**2017**	**2018**	**2019**	**Crec. 2019 vs 2018**	**Crec. 2019 -2013**	**Tendencia**
Matrícula total	1,428	1,340	1,298	1,272	1,302	1,304	1,337	2.5%	-6.4%	
Nuevo Ingreso	614	463	485	516	542	468	509	8.8%	-17.1%	
Reinscripción	814	877	813	756	760	836	828	-1.0%	1.7%	
Abandono Escolar	19.0	12.8	15.6	16.5	12.0	10.9	_			

Indicador / Generación	**2010-2013**	**2011-2014**	**2012-2015**	**2013-2016**	**2014-2017**	**2015-2018**	**2016-2019**	**Crec. / Var 16-19 vs 15-18**	**Crec. / Var 16-19 vs 10-13**	**Tendencia**
Eficiencia Terminal	66.4	51.6	58.6	48.7	62.0	57.7	56.6	-1.1	-9.9	
Egresados	293	260	317	299	287	280	292	12.0	-1.0	

Nota: Cifras al cierre del año 2019; Fuentes de Información: SAE, SIGEFA, SECYT, SIE, GUIASIST, PLANEA 2017 SEMS; Semaforización en tonos verde y rojo para valores altos y bajos, respectivamente.

Cédula Descriptiva del Plantel Silao

Domicilio	CAMINO A NORIA DE SOPEÑA S/N, COL. SOPEÑA, C.P. 36119, SILAO, GTO.	**Año de Creación**	1985
Director (a):	LAE CARLOS ALBERTO URANGA FERNÁNDEZ	Teléfono	47 27 22 07 60 47 27 22 08 70
Estructura Tipo	C		

Nivel de Abandono	Bajo	Estatus PC-SINEMS	Nivel II

Oferta Educativa del Plantel	**Matrícula 2019-2020**				
	Hombres	**%**	**Mujeres**	**%**	**Total**
Administración	58	22.6	199	77.4	**257**
Informática	102	40.0	153	60.0	**255**
Mantenimiento de Sistemas Electrónicos	18	78.3	5	21.7	**23**
Máquinas Herramienta	66	63.5	38	36.5	**104**
Mecatrónica	482	75.3	158	24.7	**640**
Total	**726**	**56.8**	**553**	**43.2**	**1,279**

Docentes por Grado Académico

Doctorado	0	0.0%
Pasante de Doctorado	0	0.0%
Maestría	3	5.0%
Pasante de Maestría	0	0.0%
Licenciatura	45	75.0%
Pasante de Licenciatura	8	13.3%
Bachillerato General Terminado	0	0.0%
Bachillerato General Incompleto	0	0.0%
Técnico (Incompleto y Terminado	3	5.0%
Otros	1	1.7%
Total	**60**	100.0%

Indicadores Escolares		**Inclusión**		**Servicios de Apoyo a la Educación**		**Vinculación con el Sector Productivo**		**Infraestructura Física**	
Planea Comunicación (% Alumnos Nivel III y IV)	18.3	Alumnos Indígenas	8	Cursos de Capacitación Otorgados	0	Egresados Colocados	58	Aulas	17
Planea Matemáticas (% Alumnos Nivel III y IV)	9.2	Alumnos con Discapacidad		Personas Capacitadas (Externas)	0	Empleabilidad (Jun 2018)	54.0%	Talleres	6
Titulación de la Generación 2015-2018 (%)	99.1%			Ingresos por servicios Capacitación	0	Becas Directas	40	Laboratorios	6
Total de Titulados	315			Certificaciones de competencias realizadas	19	Becas Indirectas	18	Capacidad Instalada (Aulas x 40 x 2)	1,360
Reprobación Semestral	43.0					Alumnos en el Modelo de Formación Dual	2		

Indicador / Año	**2013**	**2014**	**2015**	**2016**	**2017**	**2018**	**2019**	**Crec. 2019 vs 2018**	**Crec. 2019 -2013**	**Tendencia**
Matrícula total	1,181	1,168	1,156	1,260	1,229	1,257	1,279	1.8%	8.3%	
Nuevo Ingreso	551	420	429	539	448	440	521	18.4%	-5.4%	
Reinscripción	630	748	727	721	781	817	758	-7.2%	20.3%	
Abandono Escolar	15.8	10.0	8.7	14.4	6.4	10.0	_			

Indicador / Generación	**2010-2013**	**2011-2014**	**2012-2015**	**2013-2016**	**2014-2017**	**2015-2018**	**2016-2019**	**Crec. / Var 16-19 vs 15-18**	**Crec. / Var 16-19 vs 10-13**	**Tendencia**
Eficiencia Terminal	57.6	42.0	69.4	57.4	67.1	74.1	67.2	-7.0	9.6	
Egresados	240	229	300	316	282	318	362	44.0	122.0	

Nota: Cifras al cierre del año 2019; Fuentes de Información: SAE, SIGEFA, SECYT, SIE, GUIASIST, PLANEA 2017 SEMS; Semaforización en tonos verde y rojo para valores altos y bajos, respectivamente.

Cédula Descriptiva del Plantel Valle de Santiago

Domicilio	PÍPILA S/N, COL. CAMEMBARO, C.P. 38400, VALLE DE SANTIAGO, GTO.	**Año de Creación**	1981	Nivel de Abandono	Bajo
				Estatus PC-SINEMS	Nivel II
Director (a):	MTRO. MARIO SANTIAGO OSORIO GONZALEZ	Teléfono	45 66 43 58 24 45 66 43 52 20	**Estructura Tipo**	C

Oferta Educativa del Plantel	**Matrícula 2019-2020**				
	Hombres	**%**	**Mujeres**	**%**	**Total**
Contabilidad	36	18.5	159	81.5	**195**
Mantenimiento de Sistemas Electrónicos	382	81.1	89	18.9	**471**
Química Industrial	153	34.2	294	65.8	**447**
Total	**571**	**51.3**	**542**	**48.7**	**1,113**

Docentes por Grado Académico		
Doctorado	0	0.0%
Pasante de Doctorado	0	0.0%
Maestría	20	36.4%
Pasante de Maestría	0	0.0%
Licenciatura	26	47.3%
Pasante de Licenciatura	6	10.9%
Bachillerato General Terminado	0	0.0%
Bachillerato General Incompleto	0	0.0%
Técnico (Incompleto y Terminado	0	0.0%
Otros	3	5.5%
Total	**55**	100.0%

Indicadores Escolares		**Inclusión**		**Servicios de Apoyo a la Educación**		**Vinculación con el Sector Productivo**		**Infraestructura Física**	
Planea Comunicación (% Alumnos Nivel III y IV)	16.4	Alumnos Indígenas	3	Cursos de Capacitación Otorgados	8	Egresados Colocados	123	Aulas	16
Planea Matemáticas (% Alumnos Nivel III y IV)	2.9	Alumnos con Discapacidad		Personas Capacitadas (Externas)	165	Empleabilidad (Jun 2018)	50.7%	Talleres	5
Titulación de la Generación 2015-2018 (%)	100.0%			Ingresos por servicios Capacitación	34,450	Becas Directas	50	Laboratorios	7
Total de Titulados	297			Certificaciones de competencias realizadas	95	Becas Indirectas	0	Capacidad Instalada (Aulas x 40 x 2)	1,280
Reprobación Semestral	28.7					Alumnos en el Modelo de Formación Dual	0		

Indicador / Año	**2013**	**2014**	**2015**	**2016**	**2017**	**2018**	**2019**	**Crec. 2019 vs 2018**	**Crec. 2019 -2013**	**Tendencia**
Matrícula total	1,292	1,248	1,241	1,146	1,165	1,097	1,113	1.5%	-13.9%	
Nuevo Ingreso	573	476	433	439	496	413	405	-1.9%	-29.3%	
Reinscripción	719	772	808	707	669	684	708	3.5%	-1.5%	
Abandono Escolar	17.4	10.2	13.3	14.7	14.0	8.9	_			

Indicador / Generación	**2010-2013**	**2011-2014**	**2012-2015**	**2013-2016**	**2014-2017**	**2015-2018**	**2016-2019**	**Crec. / Var 16-19 vs 15-18**	**Crec. / Var 16-19 vs 10-13**	**Tendencia**
Eficiencia Terminal	67.6	59.7	58.1	61.4	62.4	68.6	62.0	-6.6	-5.6	
Egresados	296	279	284	352	297	297	272	-25.0	-24.0	

Nota: Cifras al cierre del año 2019; Fuentes de Información: SAE, SIGEFA, SECYT, SIE, GUIASIST, PLANEA 2017 SEMS; Semaforización en tonos verde y rojo para valores altos y bajos, respectivamente.

CONALEP Guerrero

CÉDULA DESCRIPTIVA POR PLANTEL

Agosto, 2020

Cédula Descriptiva del Plantel Acapulco I

Domicilio	CARRETERA NACIONAL MÉXICO - ACAPULCO KM. 394, CD. RENACIMIENTO, C.P. 39770, ACAPULCO, GRO.	**Año de Creación**	1981	Nivel de Abandono	Medio
				Estatus PC-SINEMS	No incorporado
Director (a):	MTRO. JUAN IGNACIO REYES FIGUEROA	Teléfono	74 44 42 77 23 74 44 42 77 24	**Estructura Tipo**	C

Oferta Educativa del Plantel	**Matrícula 2019-2020**				
	Hombres	**%**	**Mujeres**	**%**	**Total**
Alimentos y Bebidas	149	46.6	171	53.4	**320**
Contabilidad	45	45.5	54	54.5	**99**
Hospitalidad Turística	44	37.9	72	62.1	**116**
Informática	194	62.8	115	37.2	**309**
Total	**432**	**51.2**	**412**	**48.8**	**844**

Docentes por Grado Académico		
Doctorado	2	3.2%
Pasante de Doctorado	0	0.0%
Maestría	20	31.7%
Pasante de Maestría	0	0.0%
Licenciatura	33	52.4%
Pasante de Licenciatura	5	7.9%
Bachillerato General Terminado	0	0.0%
Bachillerato General Incompleto	0	0.0%
Técnico (Incompleto y Terminado	3	4.8%
Otros	0	0.0%
Total	**63**	100.0%

Indicadores Escolares		**Inclusión**		**Servicios de Apoyo a la Educación**		**Vinculación con el Sector Productivo**		**Infraestructura Física**	
Planea Comunicación (% Alumnos Nivel III y IV)	15.2	Alumnos Indígenas	5	Cursos de Capacitación Otorgados	24	Egresados Colocados	41	Aulas	18
Planea Matemáticas (% Alumnos Nivel III y IV)	1.4	Alumnos con Discapacidad	2	Personas Capacitadas (Externas)	796	Empleabilidad (Jun 2018)	31.9%	Talleres	3
Titulación de la Generación 2015-2018 (%)	61.8%			Ingresos por servicios Capacitación	2,038	Becas Directas	374	Laboratorios	5
Total de Titulados	126			Certificaciones de competencias realizadas	191	Becas Indirectas	0	Capacidad Instalada (Aulas x 40 x 2)	1,440
Reprobación Semestral	40.5					Alumnos en el Modelo de Formación Dual	0		

Indicador / Año	**2013**	**2014**	**2015**	**2016**	**2017**	**2018**	**2019**	**Crec. 2019 vs 2018**	**Crec. 2019 -2013**	**Tendencia**
Matrícula total	1,392	1,277	1,153	1,010	888	876	844	-3.7%	-39.4%	
Nuevo Ingreso	502	487	471	351	305	386	332	-14.0%	-33.9%	
Reinscripción	890	790	682	659	583	490	512	4.5%	-42.5%	
Abandono Escolar	23.7	25.1	24.4	17.5	18.5	19.1	_			

Indicador / Generación	**2010-2013**	**2011-2014**	**2012-2015**	**2013-2016**	**2014-2017**	**2015-2018**	**2016-2019**	**Crec. / Var 16-19 vs 15-18**	**Crec. / Var 16-19 vs 10-13**	**Tendencia**
Eficiencia Terminal	38.4	39.2	38.6	37.8	44.8	43.3	51.0	7.7	12.6	
Egresados	272	251	224	190	218	204	179	-25.0	-93.0	

Nota: Cifras al cierre del año 2019; Fuentes de Información: SAE, SIGEFA, SECYT, SIE, GUIASIST, PLANEA 2017 SEMS; Semaforización en tonos verde y rojo para valores altos y bajos, respectivamente.

Cédula Descriptiva del Plantel Acapulco II

Domicilio	CARRETERA NACIONAL CAYACO-PUERTO MÁRQUEZ, KM. 6 FRACC. MIRAMAR, C.P. 39898, ACAPULCO, GRO.	**Año de Creación**	1985	Nivel de Abandono	Medio
				Estatus PC-SINEMS	No incorporado
Director (a):	LIC. MARGARITA CRISTINA GUEVARA MARTÍNEZ	Teléfono	74 44 66 22 76 74 44 67 16 01	**Estructura Tipo**	C

Oferta Educativa del Plantel	**Matrícula 2019-2020**				
	Hombres	**%**	**Mujeres**	**%**	**Total**
Administración	35	25.0	105	75.0	**140**
Informática	128	41.7	179	58.3	**307**
Mantenimiento de Sistemas Electrónicos	127	92.0	11	8.0	**138**
Refrigeración y Climatización	161	97.0	5	3.0	**166**
Total	**451**	**60.1**	**300**	**39.9**	**751**

Docentes por Grado Académico		
Doctorado	1	4.0%
Pasante de Doctorado	0	0.0%
Maestría	7	28.0%
Pasante de Maestría	0	0.0%
Licenciatura	14	56.0%
Pasante de Licenciatura	2	8.0%
Bachillerato General Terminado	0	0.0%
Bachillerato General Incompleto	0	0.0%
Técnico (Incompleto y Terminado	1	4.0%
Otros	0	0.0%
Total	**25**	100.0%

Indicadores Escolares		**Inclusión**		**Servicios de Apoyo a la Educación**		**Vinculación con el Sector Productivo**		**Infraestructura Física**	
Planea Comunicación (% Alumnos Nivel III y IV)	26.4	Alumnos Indígenas	1	Cursos de Capacitación Otorgados	57	Egresados Colocados	2	Aulas	16
Planea Matemáticas (% Alumnos Nivel III y IV)	31.7	Alumnos con Discapacidad		Personas Capacitadas (Externas)	2,750	Empleabilidad (Jun 2018)	30.0%	Talleres	5
Titulación de la Generación 2015-2018 (%)	94.7%			Ingresos por servicios Capacitación	2,026	Becas Directas	496	Laboratorios	4
Total de Titulados	144			Certificaciones de competencias realizadas	247	Becas Indirectas	26	Capacidad Instalada (Aulas x 40 x 2)	1,280
Reprobación Semestral	35.7					Alumnos en el Modelo de Formación Dual	0		

Indicador / Año	**2013**	**2014**	**2015**	**2016**	**2017**	**2018**	**2019**	**Crec. 2019 vs 2018**	**Crec. 2019 -2013**	**Tendencia**
Matrícula total	639	585	584	635	679	756	751	-0.7%	17.5%	
Nuevo Ingreso	267	218	245	281	261	312	306	-1.9%	14.6%	
Reinscripción	372	367	339	354	418	444	445	0.2%	19.6%	
Abandono Escolar	22.4	15.4	15.2	12.9	9.4	15.1	_			

Indicador / Generación	**2010-2013**	**2011-2014**	**2012-2015**	**2013-2016**	**2014-2017**	**2015-2018**	**2016-2019**	**Crec. / Var 16-19 vs 15-18**	**Crec. / Var 16-19 vs 10-13**	**Tendencia**
Eficiencia Terminal	47.9	41.3	52.0	47.6	54.1	62.0	67.6	5.6	19.7	
Egresados	139	123	140	127	118	152	190	38.0	51.0	

Nota: Cifras al cierre del año 2019; Fuentes de Información: SAE, SIGEFA, SECYT, SIE, GUIASIST, PLANEA 2017 SEMS; Semaforización en tonos verde y rojo para valores altos y bajos, respectivamente.

Cédula Descriptiva del Plantel Buenavista de Cuellar

Domicilio	CALLE DE LA CAMPANA S/N COLONIA LAS PALMAS, C.P. 40333, BUENAVISTA DE CUELLAR, GRO.	**Año de Creación**	2014	Nivel de Abandono	Bajo
				Estatus PC-SINEMS	No incorporado
Director (a):	C. CARLOS ESTEBAN URIBE URIBE	Teléfono	72 73 31 01 47	**Estructura Tipo**	E

Oferta Educativa del Plantel	**Matrícula 2019-2020**				
	Hombres	**%**	**Mujeres**	**%**	**Total**
Contabilidad	46	47.4	51	52.6	**97**
Informática	16	53.3	14	46.7	**30**
Total	**62**	**48.8**	**65**	**51.2**	**127**

Docentes por Grado Académico		
Doctorado	0	0.0%
Pasante de Doctorado	0	0.0%
Maestría	1	11.1%
Pasante de Maestría	1	11.1%
Licenciatura	3	33.3%
Pasante de Licenciatura	4	44.4%
Bachillerato General Terminado	0	0.0%
Bachillerato General Incompleto	0	0.0%
Técnico (Incompleto y Terminado	0	0.0%
Otros	0	0.0%
Total	**9**	100.0%

Indicadores Escolares		**Inclusión**		**Servicios de Apoyo a la Educación**		**Vinculación con el Sector Productivo**		**Infraestructura Física**	
Planea Comunicación (% Alumnos Nivel III y IV)	91.7	Alumnos Indígenas		Cursos de Capacitación Otorgados	3	Egresados Colocados	0	Aulas	5
Planea Matemáticas (% Alumnos Nivel III y IV)	88.9	Alumnos con Discapacidad		Personas Capacitadas (Externas)	90	Empleabilidad (Jun 2018)	5.2%	Talleres	0
Titulación de la Generación 2015-2018 (%)	65.8%			Ingresos por servicios Capacitación	2,700	Becas Directas	18	Laboratorios	1
Total de Titulados	25			Certificaciones de competencias realizadas	28	Becas Indirectas	0	Capacidad Instalada (Aulas x 40 x 2)	400
Reprobación Semestral	25.2					Alumnos en el Modelo de Formación Dual	0		

Indicador / Año	**2013**	**2014**	**2015**	**2016**	**2017**	**2018**	**2019**	**Crec. 2019 vs 2018**	**Crec. 2019 -2013**	**Tendencia**
Matrícula total	0	132	144	120	117	112	127	13.4%	#¡DIV/0!	
Nuevo Ingreso	0	50	59	33	41	50	58	16.0%	#¡DIV/0!	
Reinscripción	0	82	85	87	76	62	69	11.3%	#¡DIV/0!	
Abandono Escolar	0.0	11.4	18.1	5.8	11.1	13.4	_			

Indicador / Generación	**2010-2013**	**2011-2014**	**2012-2015**	**2013-2016**	**2014-2017**	**2015-2018**	**2016-2019**	**Crec. / Var 16-19 vs 15-18**	**Crec. / Var 16-19 vs 10-13**	**Tendencia**
Eficiencia Terminal	0.0	0.0	0.0	0.0	66.0	64.4	84.8	20.4	84.8	
Egresados	0	0	0	31	33	38	28	-10.0	28.0	

Nota: Cifras al cierre del año 2019; Fuentes de Información: SAE, SIGEFA, SECYT, SIE, GUIASIST, PLANEA 2017 SEMS; Semaforización en tonos verde y rojo para valores altos y bajos, respectivamente.

Cédula Descriptiva del Plantel Chilapa

Domicilio	PROLONGACIÓN AV. CONSTITUCIÓN NO. 2406, COL. CONALEP, C.P.41107, CHILAPA, GRO.	**Año de Creación**	1981	Nivel de Abandono	Bajo
				Estatus PC-SINEMS	No incorporado
Director (a):	C.P. NORMA EDITH APARICIO CASTRO	Teléfono	75 64 75 03 99 75 64 75 11 36	**Estructura Tipo**	E

Oferta Educativa del Plantel	**Matrícula 2019-2020**				
	Hombres	**%**	**Mujeres**	**%**	**Total**
Contabilidad	44	32.8	90	67.2	**134**
Electromecánica Industrial	127	95.5	6	4.5	**133**
Enfermería General	43	14.1	263	85.9	**306**
Informática	61	57.5	45	42.5	**106**
Total	**275**	**40.5**	**404**	**59.5**	**679**

Docentes por Grado Académico		
Doctorado	0	0.0%
Pasante de Doctorado	0	0.0%
Maestría	6	20.7%
Pasante de Maestría	1	3.4%
Licenciatura	18	62.1%
Pasante de Licenciatura	4	13.8%
Bachillerato General Terminado	0	0.0%
Bachillerato General Incompleto	0	0.0%
Técnico (Incompleto y Terminado	0	0.0%
Otros	0	0.0%
Total	**29**	100.0%

Indicadores Escolares		**Inclusión**		**Servicios de Apoyo a la Educación**		**Vinculación con el Sector Productivo**		**Infraestructura Física**	
Planea Comunicación (% Alumnos Nivel III y IV)	14.5	Alumnos Indígenas	78	Cursos de Capacitación Otorgados	26	Egresados Colocados	6	Aulas	13
Planea Matemáticas (% Alumnos Nivel III y IV)	1.0	Alumnos con Discapacidad	1	Personas Capacitadas (Externas)	1,523	Empleabilidad (Jun 2018)	18.7%	Talleres	3
Titulación de la Generación 2015-2018 (%)	72.5%			Ingresos por servicios Capacitación	7,890	Becas Directas	595	Laboratorios	4
Total de Titulados	108			Certificaciones de competencias realizadas	190	Becas Indirectas	1	Capacidad Instalada (Aulas x 40 x 2)	1,040
Reprobación Semestral	40.5					Alumnos en el Modelo de Formación Dual	0		

Indicador / Año	**2013**	**2014**	**2015**	**2016**	**2017**	**2018**	**2019**	**Crec. 2019 vs 2018**	**Crec. 2019 -2013**	**Tendencia**
Matrícula total	1,131	704	711	691	669	695	679	-2.3%	-40.0%	
Nuevo Ingreso	430	271	271	263	258	269	248	-7.8%	-42.3%	
Reinscripción	701	433	440	428	411	426	431	1.2%	-38.5%	
Abandono Escolar	37.0	13.5	15.3	16.6	12.3	12.8	_			

Indicador / Generación	**2010-2013**	**2011-2014**	**2012-2015**	**2013-2016**	**2014-2017**	**2015-2018**	**2016-2019**	**Crec. / Var 16-19 vs 15-18**	**Crec. / Var 16-19 vs 10-13**	**Tendencia**
Eficiencia Terminal	74.9	65.7	43.7	37.4	57.9	55.0	60.1	5.1	-14.8	
Egresados	283	270	192	161	157	149	158	9.0	-125.0	

Nota: Cifras al cierre del año 2019; Fuentes de Información: SAE, SIGEFA, SECYT, SIE, GUIASIST, PLANEA 2017 SEMS; Semaforización en tonos verde y rojo para valores altos y bajos, respectivamente.

Cédula Descriptiva del Plantel Chilpancingo

Domicilio	CALLE EUSEBIO MENDOZA S/N, CENTRO ESCOLAR VICENTE GUERRERO, FRACC. JARDINES DEL SUR, C.P. 39074, CHILPANCINGO, GRO.	**Año de Creación**	1981	Nivel de Abandono	Medio
				Estatus PC-SINEMS	Nivel IV
Director (a):	DOCTOR EURÍPIDES GONZALEZ BELTRÁN	Teléfono	74 74 72 01 64 74 74 72 78 99	**Estructura Tipo**	C

Oferta Educativa del Plantel	**Matrícula 2019-2020**				
	Hombres	**%**	**Mujeres**	**%**	**Total**
Contabilidad	77	60.6	50	39.4	**127**
Enfermería General	44	22.2	154	77.8	**198**
Informática	229	63.1	134	36.9	**363**
Total	**350**	**50.9**	**338**	**49.1**	**688**

Docentes por Grado Académico

Doctorado	0	0.0%
Pasante de Doctorado	0	0.0%
Maestría	11	32.4%
Pasante de Maestría	0	0.0%
Licenciatura	18	52.9%
Pasante de Licenciatura	5	14.7%
Bachillerato General Terminado	0	0.0%
Bachillerato General Incompleto	0	0.0%
Técnico (Incompleto y Terminado	0	0.0%
Otros	0	0.0%
Total	**34**	100.0%

Indicadores Escolares		**Inclusión**		**Servicios de Apoyo a la Educación**		**Vinculación con el Sector Productivo**		**Infraestructura Física**	
Planea Comunicación (% Alumnos Nivel III y IV)	25.7	Alumnos Indígenas	12	Cursos de Capacitación Otorgados	80	Egresados Colocados	0	Aulas	19
Planea Matemáticas (% Alumnos Nivel III y IV)	2.7	Alumnos con Discapacidad	3	Personas Capacitadas (Externas)	2,031	Empleabilidad (Jun 2018)	13.6%	Talleres	1
Titulación de la Generación 2015-2018 (%)	63.0%			Ingresos por servicios Capacitación	47,650	Becas Directas	241	Laboratorios	6
Total de Titulados	75			Certificaciones de competencias realizadas	83	Becas Indirectas	0	Capacidad Instalada (Aulas x 40 x 2)	1,520
Reprobación Semestral	37.8					Alumnos en el Modelo de Formación Dual	0		

Indicador / Año	**2013**	**2014**	**2015**	**2016**	**2017**	**2018**	**2019**	**Crec. 2019 vs 2018**	**Crec. 2019 -2013**	**Tendencia**
Matrícula total	802	728	728	667	649	650	688	5.8%	-14.2%	
Nuevo Ingreso	325	296	289	235	272	244	312	27.9%	-4.0%	
Reinscripción	477	432	439	432	377	406	376	-7.4%	-21.2%	
Abandono Escolar	21.2	15.9	19.2	17.5	16.2	21.8	_			

Indicador / Generación	**2010-2013**	**2011-2014**	**2012-2015**	**2013-2016**	**2014-2017**	**2015-2018**	**2016-2019**	**Crec. / Var 16-19 vs 15-18**	**Crec. / Var 16-19 vs 10-13**	**Tendencia**
Eficiencia Terminal	37.4	46.1	41.9	44.0	50.3	41.2	46.0	4.8	8.6	
Egresados	161	184	135	143	149	119	108	-11.0	-53.0	

Nota: Cifras al cierre del año 2019; Fuentes de Información: SAE, SIGEFA, SECYT, SIE, GUIASIST, PLANEA 2017 SEMS; Semaforización en tonos verde y rojo para valores altos y bajos, respectivamente.

Cédula Descriptiva del Plantel Iguala

Domicilio	AV. DEL ESTUDIANTE NO. 11, COL. SAN JOSÉ, C.P. 40053, IGUALA, GRO.	**Año de Creación**	1981	Nivel de Abandono	Medio
				Estatus PC-SINEMS	Nivel IV
Director (a):	ING. SAMUEL PÉREZ CALVO	Teléfono	73 36 88 12 31	**Estructura Tipo**	C

Oferta Educativa del Plantel	**Matrícula 2019-2020**				
	Hombres	**%**	**Mujeres**	**%**	**Total**
Contabilidad	22	27.5	58	72.5	**80**
Enfermería General	94	27.6	247	72.4	**341**
Mantenimiento Automotriz	198	94.3	12	5.7	**210**
Total	**314**	**49.8**	**317**	**50.2**	**631**

Docentes por Grado Académico		
Doctorado	2	6.5%
Pasante de Doctorado	0	0.0%
Maestría	6	19.4%
Pasante de Maestría	0	0.0%
Licenciatura	19	61.3%
Pasante de Licenciatura	3	9.7%
Bachillerato General Terminado	0	0.0%
Bachillerato General Incompleto	0	0.0%
Técnico (Incompleto y Terminado	1	3.2%
Otros	0	0.0%
Total	**31**	100.0%

Indicadores Escolares		**Inclusión**		**Servicios de Apoyo a la Educación**		**Vinculación con el Sector Productivo**		**Infraestructura Física**	
Planea Comunicación (% Alumnos Nivel III y IV)	30.6	Alumnos Indígenas	10	Cursos de Capacitación Otorgados	43	Egresados Colocados	9	Aulas	12
Planea Matemáticas (% Alumnos Nivel III y IV)	4.3	Alumnos con Discapacidad		Personas Capacitadas (Externas)	1,633	Empleabilidad (Jun 2018)	21.6%	Talleres	3
Titulación de la Generación 2015-2018 (%)	53.2%			Ingresos por servicios Capacitación	23,125	Becas Directas	587	Laboratorios	6
Total de Titulados	82			Certificaciones de competencias realizadas	52	Becas Indirectas	0	Capacidad Instalada (Aulas x 40 x 2)	960
Reprobación Semestral	41.4					Alumnos en el Modelo de Formación Dual	0		

Indicador / Año	**2013**	**2014**	**2015**	**2016**	**2017**	**2018**	**2019**	**Crec. 2019 vs 2018**	**Crec. 2019 -2013**	**Tendencia**
Matrícula total	793	659	663	645	668	640	631	-1.4%	-20.4%	
Nuevo Ingreso	320	241	271	258	267	233	242	3.9%	-24.4%	
Reinscripción	473	418	392	387	401	407	389	-4.4%	-17.8%	
Abandono Escolar	24.7	14.9	16.6	17.7	14.1	16.7	_			

Indicador / Generación	**2010-2013**	**2011-2014**	**2012-2015**	**2013-2016**	**2014-2017**	**2015-2018**	**2016-2019**	**Crec. / Var 16-19 vs 15-18**	**Crec. / Var 16-19 vs 10-13**	**Tendencia**
Eficiencia Terminal	48.5	53.2	46.2	49.1	50.2	56.8	51.6	-5.3	3.0	
Egresados	165	165	157	157	121	154	133	-21.0	-32.0	

Nota: Cifras al cierre del año 2019; Fuentes de Información: SAE, SIGEFA, SECYT, SIE, GUIASIST, PLANEA 2017 SEMS; Semaforización en tonos verde y rojo para valores altos y bajos, respectivamente.

Cédula Descriptiva del Plantel Ometepec

Domicilio	PROL. NICOLAS BRAVO. NO 43, COL. SAN ANTONIO OMETEPEC, C.P. 41700, OMETEPEC, GRO.	**Año de Creación**	1982	Nivel de Abandono	Bajo
				Estatus PC-SINEMS	No incorporado
Director (a):	LIC. JESÚS RAÚL DIAZ VÁZQUEZ	Teléfono	74 14 12 10 99 74 14 12 04 16	**Estructura Tipo**	D

Oferta Educativa del Plantel	**Matrícula 2019-2020**				
	Hombres	**%**	**Mujeres**	**%**	**Total**
Contabilidad	65	38.7	103	61.3	**168**
Enfermería General	31	20.0	124	80.0	**155**
Informática	129	59.7	87	40.3	**216**
Total	**225**	**41.7**	**314**	**58.3**	**539**

Docentes por Grado Académico		
Doctorado	0	0.0%
Pasante de Doctorado	0	0.0%
Maestría	4	12.5%
Pasante de Maestría	0	0.0%
Licenciatura	22	68.8%
Pasante de Licenciatura	5	15.6%
Bachillerato General Terminado	0	0.0%
Bachillerato General Incompleto	0	0.0%
Técnico (Incompleto y Terminado	1	3.1%
Otros	0	0.0%
Total	**32**	100.0%

Indicadores Escolares		**Inclusión**		**Servicios de Apoyo a la Educación**		**Vinculación con el Sector Productivo**		**Infraestructura Física**	
Planea Comunicación (% Alumnos Nivel III y IV)	34.6	Alumnos Indígenas	52	Cursos de Capacitación Otorgados	28	Egresados Colocados	0	Aulas	10
Planea Matemáticas (% Alumnos Nivel III y IV)	8.9	Alumnos con Discapacidad		Personas Capacitadas (Externas)	1,485	Empleabilidad (Jun 2018)	12.7%	Talleres	0
Titulación de la Generación 2015-2018 (%)	68.6%			Ingresos por servicios Capacitación	0	Becas Directas	107	Laboratorios	5
Total de Titulados	81			Certificaciones de competencias realizadas	159	Becas Indirectas	0	Capacidad Instalada (Aulas x 40 x 2)	800
Reprobación Semestral	15.9					Alumnos en el Modelo de Formación Dual	0		

Indicador / Año	**2013**	**2014**	**2015**	**2016**	**2017**	**2018**	**2019**	**Crec. 2019 vs 2018**	**Crec. 2019 -2013**	**Tendencia**
Matrícula total	535	504	517	513	523	519	539	3.9%	0.7%	
Nuevo Ingreso	225	174	211	203	207	194	211	8.8%	-6.2%	
Reinscripción	310	330	306	310	316	325	328	0.9%	5.8%	
Abandono Escolar	16.4	18.1	13.7	15.6	13.2	9.6	_			

Indicador / Generación	**2010-2013**	**2011-2014**	**2012-2015**	**2013-2016**	**2014-2017**	**2015-2018**	**2016-2019**	**Crec. / Var 16-19 vs 15-18**	**Crec. / Var 16-19 vs 10-13**	**Tendencia**
Eficiencia Terminal	41.0	54.4	45.8	52.9	60.3	55.9	66.0	10.1	25.1	
Egresados	77	106	97	119	105	118	134	16.0	57.0	

Nota: Cifras al cierre del año 2019; Fuentes de Información: SAE, SIGEFA, SECYT, SIE, GUIASIST, PLANEA 2017 SEMS; Semaforización en tonos verde y rojo para valores altos y bajos, respectivamente.

Cédula Descriptiva del Plantel Tixtla

Domicilio	IDELFONSO LÓPEZ PARRA NO. 28, COL. ADOLFO LÓPEZ MATEOS, C.P. 39173, TIXTLA, GRO.	**Año de Creación**	1981

Nivel de Abandono	Bajo	Estatus PC-SINEMS	Nivel IV

Director (a):	LIC. ANTONIO CRISTÓBAL MARTÍNEZ	Teléfono	75 44 74 12 69 75 44 74 01 22	**Estructura Tipo**	E

Oferta Educativa del Plantel	**Matrícula 2019-2020**				
	Hombres	**%**	**Mujeres**	**%**	**Total**
Informática	85	47.8	93	52.2	**178**
Mantenimiento Automotriz	106	89.1	13	10.9	**119**
Total	**191**	**64.3**	**106**	**35.7**	**297**

Docentes por Grado Académico

Doctorado	0	0.0%
Pasante de Doctorado	0	0.0%
Maestría	1	7.7%
Pasante de Maestría	0	0.0%
Licenciatura	8	61.5%
Pasante de Licenciatura	1	7.7%
Bachillerato General Terminado	0	0.0%
Bachillerato General Incompleto	0	0.0%
Técnico (Incompleto y Terminado	3	23.1%
Otros	0	0.0%
Total	**13**	100.0%

Indicadores Escolares		**Inclusión**		**Servicios de Apoyo a la Educación**		**Vinculación con el Sector Productivo**		**Infraestructura Física**	
Planea Comunicación (% Alumnos Nivel III y IV)	80.0	Alumnos Indígenas	12	Cursos de Capacitación Otorgados	41	Egresados Colocados	0	Aulas	10
Planea Matemáticas (% Alumnos Nivel III y IV)	81.8	Alumnos con Discapacidad	2	Personas Capacitadas (Externas)	1,674	Empleabilidad (Jun 2018)	11.7%	Talleres	5
Titulación de la Generación 2015-2018 (%)	96.6%			Ingresos por servicios Capacitación	18,600	Becas Directas	45	Laboratorios	2
Total de Titulados	84			Certificaciones de competencias realizadas	38	Becas Indirectas	0	Capacidad Instalada (Aulas x 40 x 2)	800
Reprobación Semestral	44.8					Alumnos en el Modelo de Formación Dual	0		

Indicador / Año	**2013**	**2014**	**2015**	**2016**	**2017**	**2018**	**2019**	**Crec. 2019 vs 2018**	**Crec. 2019 -2013**	**Tendencia**
Matrícula total	381	373	369	312	324	296	297	0.3%	-22.0%	
Nuevo Ingreso	155	128	150	102	133	107	111	3.7%	-28.4%	
Reinscripción	226	245	219	210	191	189	186	-1.6%	-17.7%	
Abandono Escolar	9.2	14.7	16.0	11.5	13.0	14.5	_			

Indicador / Generación	**2010-2013**	**2011-2014**	**2012-2015**	**2013-2016**	**2014-2017**	**2015-2018**	**2016-2019**	**Crec. / Var 16-19 vs 15-18**	**Crec. / Var 16-19 vs 10-13**	**Tendencia**
Eficiencia Terminal	71.5	62.1	62.7	58.1	58.6	58.0	58.8	0.8	-12.7	
Egresados	98	95	94	90	75	87	60	-27.0	-38.0	

Nota: Cifras al cierre del año 2019; Fuentes de Información: SAE, SIGEFA, SECYT, SIE, GUIASIST, PLANEA 2017 SEMS; Semaforización en tonos verde y rojo para valores altos y bajos, respectivamente.

Cédula Descriptiva del Plantel Tlapa de Comonfort

Domicilio	CALLE HUITZILOPOCHTLI S/N, COL. PIRÁMIDES DE CONTLALCO, C.P. 41300, TLAPA DE COMONFORT, GRO.	**Año de Creación**	2014	Nivel de Abandono	Bajo
				Estatus PC-SINEMS	No incorporado
Director (a):	C. YAREMI MORALES MATA	Teléfono	75 74 97 14 00	**Estructura Tipo**	E

Oferta Educativa del Plantel	**Matrícula 2019-2020**				
	Hombres	**%**	**Mujeres**	**%**	**Total**
Enfermería General	69	22.6	236	77.4	**305**
Informática	35	28.7	87	71.3	**122**
Total	**104**	**24.4**	**323**	**75.6**	**427**

Docentes por Grado Académico		
Doctorado	0	0.0%
Pasante de Doctorado	0	0.0%
Maestría	2	11.8%
Pasante de Maestría	0	0.0%
Licenciatura	13	76.5%
Pasante de Licenciatura	2	11.8%
Bachillerato General Terminado	0	0.0%
Bachillerato General Incompleto	0	0.0%
Técnico (Incompleto y Terminado	0	0.0%
Otros	0	0.0%
Total	**17**	100.0%

Indicadores Escolares		**Inclusión**		**Servicios de Apoyo a la Educación**		**Vinculación con el Sector Productivo**		**Infraestructura Física**	
Planea Comunicación (% Alumnos Nivel III y IV)	17.4	Alumnos Indígenas	212	Cursos de Capacitación Otorgados	13	Egresados Colocados	0	Aulas	11
Planea Matemáticas (% Alumnos Nivel III y IV)		Alumnos con Discapacidad		Personas Capacitadas (Externas)	572	Empleabilidad (Jun 2018)	5.7%	Talleres	0
Titulación de la Generación 2015-2018 (%)	51.2%			Ingresos por servicios Capacitación	6,040	Becas Directas	11	Laboratorios	4
Total de Titulados	65			Certificaciones de competencias realizadas	191	Becas Indirectas	503	Capacidad Instalada (Aulas x 40 x 2)	880
Reprobación Semestral	17.6					Alumnos en el Modelo de Formación Dual	0		

Indicador / Año	**2013**	**2014**	**2015**	**2016**	**2017**	**2018**	**2019**	**Crec. 2019 vs 2018**	**Crec. 2019 -2013**	**Tendencia**
Matrícula total	0	454	468	457	452	430	427	-0.7%	#¡DIV/0!	
Nuevo Ingreso	0	176	171	152	168	146	142	-2.7%	#¡DIV/0!	
Reinscripción	0	278	297	305	284	284	285	0.4%	#¡DIV/0!	
Abandono Escolar	0.0	5.1	9.2	9.0	7.5	6.5	_			

Indicador / Generación	**2010-2013**	**2011-2014**	**2012-2015**	**2013-2016**	**2014-2017**	**2015-2018**	**2016-2019**	**Crec. / Var 16-19 vs 15-18**	**Crec. / Var 16-19 vs 10-13**	**Tendencia**
Eficiencia Terminal	0.0	0.0	0.0	0.0	71.6	74.3	75.0	0.7	75.0	
Egresados	0	0	128	113	126	127	114	-13.0	114.0	

Nota: Cifras al cierre del año 2019; Fuentes de Información: SAE, SIGEFA, SECYT, SIE, GUIASIST, PLANEA 2017 SEMS; Semaforización en tonos verde y rojo para valores altos y bajos, respectivamente.

Cédula Descriptiva del Plantel Zihuatanejo

Domicilio	AV. EL HUJAL NO. 29, ESQ. AV. ZIHUATANEJO, COL. EL HUJAL, C.P. 40880, ZIHUATANEJO DE AZUETA, GRO.	**Año de Creación**	1980		
Director (a):	LIC. RODOLFO ORTIZ ANZO	Teléfono	75 55 54 74 27 75 55 54 33 38	**Estructura Tipo**	C

Nivel de Abandono	Medio	Estatus PC-SINEMS	Nivel IV

Oferta Educativa del Plantel

	Matrícula 2019-2020				
	Hombres	**%**	**Mujeres**	**%**	**Total**
Asistente Directivo	56	28.1	143	71.9	**199**
Electromecánica Industrial	257	96.3	10	3.7	**267**
Hospitalidad Turística	94	29.6	224	70.4	**318**
Informática	170	56.5	131	43.5	**301**
Total	**577**	**53.2**	**508**	**46.8**	**1,085**

Docentes por Grado Académico

Doctorado	3	6.1%
Pasante de Doctorado	0	0.0%
Maestría	16	32.7%
Pasante de Maestría	0	0.0%
Licenciatura	23	46.9%
Pasante de Licenciatura	5	10.2%
Bachillerato General Terminado	0	0.0%
Bachillerato General Incompleto	0	0.0%
Técnico (Incompleto y Terminado	2	4.1%
Otros	0	0.0%
Total	**49**	100.0%

Indicadores Escolares		**Inclusión**		**Servicios de Apoyo a la Educación**		**Vinculación con el Sector Productivo**		**Infraestructura Física**	
Planea Comunicación (% Alumnos Nivel III y IV)	36.2	Alumnos Indígenas	10	Cursos de Capacitación Otorgados	48	Egresados Colocados	18	Aulas	20
Planea Matemáticas (% Alumnos Nivel III y IV)	8.7	Alumnos con Discapacidad		Personas Capacitadas (Externas)	2,089	Empleabilidad (Jun 2018)	26.9%	Talleres	6
Titulación de la Generación 2015-2018 (%)	86.3%			Ingresos por servicios Capacitación	52,230	Becas Directas	1,218	Laboratorios	4
Total de Titulados	196			Certificaciones de competencias realizadas	213	Becas Indirectas	92	Capacidad Instalada (Aulas x 40 x 2)	1,600
Reprobación Semestral	40.7					Alumnos en el Modelo de Formación Dual	0		

Indicador / Año	2013	2014	2015	2016	2017	2018	2019	Crec. 2019 vs 2018	Crec. 2019 -2013	Tendencia
Matrícula total	1,323	1,327	1,275	1,240	1,183	1,160	1,085	-6.5%	-18.0%	
Nuevo Ingreso	507	500	488	510	509	447	455	1.8%	-10.3%	
Reinscripción	816	827	787	730	674	713	630	-11.6%	-22.8%	
Abandono Escolar	14.7	16.2	22.5	22.2	17.2	20.9	_			

Indicador / Generación	2010-2013	2011-2014	2012-2015	2013-2016	2014-2017	2015-2018	2016-2019	Crec. / Var 16-19 vs 15-18	Crec. / Var 16-19 vs 10-13	Tendencia
Eficiencia Terminal	56.4	50.0	54.5	45.8	52.0	46.5	52.5	6.0	-3.8	
Egresados	336	288	290	232	260	227	268	41.0	-68.0	

Nota: Cifras al cierre del año 2019; Fuentes de Información: SAE, SIGEFA, SECYT, SIE, GUIASIST, PLANEA 2017 SEMS; Semaforización en tonos verde y rojo para valores altos y bajos, respectivamente.

EDUCACIÓN
SECRETARÍA DE EDUCACIÓN PÚBLICA

conalep

CONALEP Hidalgo

CÉDULA DESCRIPTIVA POR PLANTEL

Agosto, 2020

Secretaría de Planeación y Desarrollo Institucional
Dirección de Evaluación Institucional
Coordinación de Análisis Estadístico

Cédula Descriptiva del Plantel Pachuca

Domicilio	CARR. PACHUCA - CD. SAHAGÚN KM. 4.5, PARQUE IND. CANACINTRA S/N, COL. EL CHACÓN, C.P. 42083, PACHUCA, HGO.	**Año de Creación**	1980	Nivel de Abandono	Bajo
				Estatus PC-SINEMS	Nivel III
Director (a):	ING. AZUCENA TREJO GUTIÉRREZ	Teléfono	77 17 16 30 02 77 17 16 30 56	**Estructura Tipo**	B

Oferta Educativa del Plantel	**Matrícula 2019-2020**				
	Hombres	**%**	**Mujeres**	**%**	**Total**
Construcción	154	70.0	66	30.0	**220**
Contabilidad	59	50.9	57	49.1	**116**
Electromecánica Industrial	214	90.7	22	9.3	**236**
Productividad Industrial	59	48.8	62	51.2	**121**
Total	**486**	**70.1**	**207**	**29.9**	**693**

Docentes por Grado Académico

Doctorado	0	0.0%
Pasante de Doctorado	0	0.0%
Maestría	6	15.0%
Pasante de Maestría	0	0.0%
Licenciatura	32	80.0%
Pasante de Licenciatura	2	5.0%
Bachillerato General Terminado	0	0.0%
Bachillerato General Incompleto	0	0.0%
Técnico (Incompleto y Terminado	0	0.0%
Otros	0	0.0%
Total	**40**	100.0%

Indicadores Escolares		**Inclusión**		**Servicios de Apoyo a la Educación**		**Vinculación con el Sector Productivo**		**Infraestructura Física**	
Planea Comunicación (% Alumnos Nivel III y IV)	26.7	Alumnos Indígenas		Cursos de Capacitación Otorgados	0	Egresados Colocados	0	Aulas	15
Planea Matemáticas (% Alumnos Nivel III y IV)	3.3	Alumnos con Discapacidad	2	Personas Capacitadas (Externas)	0	Empleabilidad (Jun 2018)	26.8%	Talleres	13
Titulación de la Generación 2015-2018 (%)	94.9%			Ingresos por servicios Capacitación	0	Becas Directas	0	Laboratorios	3
Total de Titulados	111			Certificaciones de competencias realizadas	23	Becas Indirectas	0	Capacidad Instalada (Aulas x 40 x 2)	1,200
Reprobación Semestral	90.5					Alumnos en el Modelo de Formación Dual	1		

Indicador / Año	**2013**	**2014**	**2015**	**2016**	**2017**	**2018**	**2019**	**Crec. 2019 vs 2018**	**Crec. 2019 -2013**	**Tendencia**
Matrícula total	763	722	672	703	705	627	693	10.5%	-9.2%	
Nuevo Ingreso	344	280	272	320	308	249	282	13.3%	-18.0%	
Reinscripción	419	442	400	383	397	378	411	8.7%	-1.9%	
Abandono Escolar	21.8	20.8	17.6	24.5	25.8	8.9	_			

Indicador / Generación	**2010-2013**	**2011-2014**	**2012-2015**	**2013-2016**	**2014-2017**	**2015-2018**	**2016-2019**	**Crec. / Var 16-19 vs 15-18**	**Crec. / Var 16-19 vs 10-13**	**Tendencia**
Eficiencia Terminal	39.5	31.3	27.9	36.6	37.1	43.0	41.6	-1.5	2.0	
Egresados	132	117	106	126	104	117	133	16.0	1.0	

Nota: Cifras al cierre del año 2019; Fuentes de Información: SAE, SIGEFA, SECYT, SIE, GUIASIST, PLANEA 2017 SEMS; Semaforización en tonos verde y rojo para valores altos y bajos, respectivamente.

Cédula Descriptiva del Plantel Pachuca II

Domicilio	AVENIDA PRINCIPAL S/N FRACCIONAMIENTO LOMAS DE NUEVA AIROSA, C.P. 42083 PACHUCA, HGO.	**Año de Creación**	2004	Nivel de Abandono	Bajo
				Estatus PC-SINEMS	Nivel IV

Director (a):	ING. ABRAHAM BONILLA RODRÍGUEZ	Teléfono	77 11 48 62 50 77 11 29 83 15	**Estructura Tipo**	D

Oferta Educativa del Plantel	**Matrícula 2019-2020**				
	Hombres	**%**	**Mujeres**	**%**	**Total**
Hospitalidad Turística	32	29.4	77	70.6	**109**
Informática	131	63.6	75	36.4	**206**
Total	**163**	**51.7**	**152**	**48.3**	**315**

Docentes por Grado Académico

Doctorado	1	4.5%
Pasante de Doctorado	0	0.0%
Maestría	6	27.3%
Pasante de Maestría	1	4.5%
Licenciatura	10	45.5%
Pasante de Licenciatura	4	18.2%
Bachillerato General Terminado	0	0.0%
Bachillerato General Incompleto	0	0.0%
Técnico (Incompleto y Terminado	0	0.0%
Otros	0	0.0%
Total	**22**	100.0%

Indicadores Escolares		**Inclusión**		**Servicios de Apoyo a la Educación**		**Vinculación con el Sector Productivo**		**Infraestructura Física**	
Planea Comunicación (% Alumnos Nivel III y IV)	23.1	Alumnos Indígenas		Cursos de Capacitación Otorgados	0	Egresados Colocados	2	Aulas	4
Planea Matemáticas (% Alumnos Nivel III y IV)	7.9	Alumnos con Discapacidad	1	Personas Capacitadas (Externas)	0	Empleabilidad (Jun 2018)	25.9%	Talleres	1
Titulación de la Generación 2015-2018 (%)	97.9%			Ingresos por servicios Capacitación	0	Becas Directas	30	Laboratorios	2
Total de Titulados	93			Certificaciones de competencias realizadas	93	Becas Indirectas	0	Capacidad Instalada (Aulas x 40 x 2)	320
Reprobación Semestral	9.3					Alumnos en el Modelo de Formación Dual	1		

Indicador / Año	**2013**	**2014**	**2015**	**2016**	**2017**	**2018**	**2019**	**Crec. 2019 vs 2018**	**Crec. 2019 -2013**	**Tendencia**
Matrícula total	290	210	261	285	294	313	315	0.6%	8.6%	
Nuevo Ingreso	100	81	131	126	86	144	128	-11.1%	28.0%	
Reinscripción	190	129	130	159	208	169	187	10.7%	-1.6%	
Abandono Escolar	19.7	10.5	17.6	9.5	8.2	14.7	_			

Indicador / Generación	**2010-2013**	**2011-2014**	**2012-2015**	**2013-2016**	**2014-2017**	**2015-2018**	**2016-2019**	**Crec. / Var 16-19 vs 15-18**	**Crec. / Var 16-19 vs 10-13**	**Tendencia**
Eficiencia Terminal	52.7	64.5	53.4	47.0	50.6	72.5	60.3	-12.2	7.6	
Egresados	68	91	47	47	41	95	76	-19.0	8.0	

Nota: Cifras al cierre del año 2019; Fuentes de Información: SAE, SIGEFA, SECYT, SIE, GUIASIST, PLANEA 2017 SEMS; Semaforización en tonos verde y rojo para valores altos y bajos, respectivamente.

Cédula Descriptiva del Plantel Tepeji del Río

Domicilio	AUTOPISTA MÉXICO-QUERÉTARO KM. 72, COL. NOXTONGO (PALO ALTO), C.P. 42855, TEPEJI DEL RIO DE OCAMPO, HGO.	**Año de Creación**	1985	Nivel de Abandono	Medio
				Estatus PC-SINEMS	Nivel IV
Director (a):	ING. HÉCTOR VARGAS CASTELÁN	Teléfono	77 37 33 08 63	**Estructura Tipo**	E

Oferta Educativa del Plantel	**Matrícula 2019-2020**				
	Hombres	**%**	**Mujeres**	**%**	**Total**
Electromecánica Industrial	212	86.5	33	13.5	**245**
Productividad Industrial	172	47.8	188	52.2	**360**
Textil	43	36.8	74	63.2	**117**
Total	**427**	**59.1**	**295**	**40.9**	**722**

Docentes por Grado Académico		
Doctorado	0	0.0%
Pasante de Doctorado	0	0.0%
Maestría	3	7.9%
Pasante de Maestría	0	0.0%
Licenciatura	21	55.3%
Pasante de Licenciatura	12	31.6%
Bachillerato General Terminado	1	2.6%
Bachillerato General Incompleto	1	2.6%
Técnico (Incompleto y Terminado	0	0.0%
Otros	0	0.0%
Total	**38**	100.0%

Indicadores Escolares		**Inclusión**		**Servicios de Apoyo a la Educación**		**Vinculación con el Sector Productivo**		**Infraestructura Física**	
Planea Comunicación (% Alumnos Nivel III y IV)	23.3	Alumnos Indígenas	4	Cursos de Capacitación Otorgados	0	Egresados Colocados	19	Aulas	16
Planea Matemáticas (% Alumnos Nivel III y IV)	1.4	Alumnos con Discapacidad		Personas Capacitadas (Externas)	0	Empleabilidad (Jun 2018)	45.1%	Talleres	8
Titulación de la Generación 2015-2018 (%)	100.0%			Ingresos por servicios Capacitación	0	Becas Directas	645	Laboratorios	0
Total de Titulados	147			Certificaciones de competencias realizadas	19	Becas Indirectas	107	Capacidad Instalada (Aulas x 40 x 2)	1,280
Reprobación Semestral	57.1					Alumnos en el Modelo de Formación Dual	0		

Indicador / Año	**2013**	**2014**	**2015**	**2016**	**2017**	**2018**	**2019**	**Crec. 2019 vs 2018**	**Crec. 2019 -2013**	**Tendencia**
Matrícula total	829	728	765	778	698	705	722	2.4%	-12.9%	
Nuevo Ingreso	370	296	345	346	288	302	320	6.0%	-13.5%	
Reinscripción	459	432	420	432	410	403	402	-0.2%	-12.4%	
Abandono Escolar	27.0	18.7	22.5	24.8	18.5	19.7	_			

Indicador / Generación	**2010-2013**	**2011-2014**	**2012-2015**	**2013-2016**	**2014-2017**	**2015-2018**	**2016-2019**	**Crec. / Var 16-19 vs 15-18**	**Crec. / Var 16-19 vs 10-13**	**Tendencia**
Eficiencia Terminal	48.0	42.9	46.0	37.6	49.3	42.6	39.3	-3.3	-8.7	
Egresados	134	148	151	139	146	147	136	-11.0	2.0	

Nota: Cifras al cierre del año 2019; Fuentes de Información: SAE, SIGEFA, SECYT, SIE, GUIASIST, PLANEA 2017 SEMS; Semaforización en tonos verde y rojo para valores altos y bajos, respectivamente.

Cédula Descriptiva del Plantel Tizayuca

Domicilio	ORIENTE 3, SUR 2, LOTE 3, ZONA. INDUSTRIAL, C.P. 43800, TIZAYUCA, HGO.	**Año de Creación**	1984	Nivel de Abandono	Bajo
				Estatus PC-SINEMS	Nivel III
Director (a):	M. EN E. SARAÍ MUÑOZ SOTO	Teléfono	77 97 96 03 76 77 97 96 18 90	**Estructura Tipo**	C

Oferta Educativa del Plantel	**Matrícula 2019-2020**				
	Hombres	**%**	**Mujeres**	**%**	**Total**
Asistente Directivo	58	23.9	185	76.1	**243**
Control de Calidad	87	33.9	170	66.1	**257**
Electricidad Industrial	228	88.0	31	12.0	**259**
Metalmecánica	161	86.1	26	13.9	**187**
Total	**534**	**56.4**	**412**	**43.6**	**946**

Docentes por Grado Académico		
Doctorado	0	0.0%
Pasante de Doctorado	0	0.0%
Maestría	1	2.4%
Pasante de Maestría	0	0.0%
Licenciatura	37	88.1%
Pasante de Licenciatura	0	0.0%
Bachillerato General Terminado	0	0.0%
Bachillerato General Incompleto	0	0.0%
Técnico (Incompleto y Terminado	4	9.5%
Otros	0	0.0%
Total	**42**	100.0%

Indicadores Escolares		**Inclusión**		**Servicios de Apoyo a la Educación**		**Vinculación con el Sector Productivo**		**Infraestructura Física**	
Planea Comunicación (% Alumnos Nivel III y IV)	43.3	Alumnos Indígenas	5	Cursos de Capacitación Otorgados	1	Egresados Colocados	99	Aulas	17
Planea Matemáticas (% Alumnos Nivel III y IV)	11.1	Alumnos con Discapacidad		Personas Capacitadas (Externas)	25	Empleabilidad (Jun 2018)	29.8%	Talleres	8
Titulación de la Generación 2015-2018 (%)	98.5%			Ingresos por servicios Capacitación	26,195	Becas Directas	160	Laboratorios	3
Total de Titulados	196			Certificaciones de competencias realizadas	11	Becas Indirectas	0	Capacidad Instalada (Aulas x 40 x 2)	1,360
Reprobación Semestral	41.8					Alumnos en el Modelo de Formación Dual	0		

Indicador / Año	**2013**	**2014**	**2015**	**2016**	**2017**	**2018**	**2019**	**Crec. 2019 vs 2018**	**Crec. 2019 -2013**	**Tendencia**
Matrícula total	829	720	804	858	878	885	946	6.9%	14.1%	
Nuevo Ingreso	370	333	393	391	345	367	419	14.2%	13.2%	
Reinscripción	459	387	411	467	533	518	527	1.7%	14.8%	
Abandono Escolar	28.6	17.5	22.0	15.9	15.3	14.1	_			

Indicador / Generación	**2010-2013**	**2011-2014**	**2012-2015**	**2013-2016**	**2014-2017**	**2015-2018**	**2016-2019**	**Crec. / Var 16-19 vs 15-18**	**Crec. / Var 16-19 vs 10-13**	**Tendencia**
Eficiencia Terminal	46.0	48.0	50.5	38.9	48.3	50.6	56.3	5.6	10.2	
Egresados	145	183	150	144	161	199	220	21.0	75.0	

Nota: Cifras al cierre del año 2019; Fuentes de Información: SAE, SIGEFA, SECYT, SIE, GUIASIST, PLANEA 2017 SEMS; Semaforización en tonos verde y rojo para valores altos y bajos, respectivamente.

Cédula Descriptiva del Plantel Tulancingo

Domicilio	CARRETERA TULANCINGO-ACATLÁN KM. 4.5, COL. JALTEPEC, C.P. 43700, TULANCINGO, HGO.	**Año de Creación**	1987	Nivel de Abandono	Bajo
				Estatus PC-SINEMS	Nivel III
Director (a):	DOCTORANTE JOSÉ MAURICIO CURIEL AHUMADA	Teléfono	77 57 53 89 11 77 57 53 16 88	**Estructura Tipo**	C

Oferta Educativa del Plantel	**Matrícula 2019-2020**				
	Hombres	**%**	**Mujeres**	**%**	**Total**
Electromecánica Industrial	232	87.5	33	12.5	**265**
Informática	130	33.0	264	67.0	**394**
Mantenimiento de Sistemas Electrónicos	89	73.6	32	26.4	**121**
Total	**451**	**57.8**	**329**	**42.2**	**780**

Docentes por Grado Académico		
Doctorado	0	0.0%
Pasante de Doctorado	1	2.3%
Maestría	3	7.0%
Pasante de Maestría	5	11.6%
Licenciatura	25	58.1%
Pasante de Licenciatura	6	14.0%
Bachillerato General Terminado	0	0.0%
Bachillerato General Incompleto	0	0.0%
Técnico (Incompleto y Terminado	1	2.3%
Otros	2	4.7%
Total	**43**	100.0%

Indicadores Escolares		**Inclusión**		**Servicios de Apoyo a la Educación**		**Vinculación con el Sector Productivo**		**Infraestructura Física**	
Planea Comunicación (% Alumnos Nivel III y IV)	30.9	Alumnos Indígenas		Cursos de Capacitación Otorgados	1	Egresados Colocados	1	Aulas	13
Planea Matemáticas (% Alumnos Nivel III y IV)	18.6	Alumnos con Discapacidad		Personas Capacitadas (Externas)	25	Empleabilidad (Jun 2018)	13.9%	Talleres	7
Titulación de la Generación 2015-2018 (%)	100.0%			Ingresos por servicios Capacitación	7,347	Becas Directas	0	Laboratorios	6
Total de Titulados	225			Certificaciones de competencias realizadas	179	Becas Indirectas	0	Capacidad Instalada (Aulas x 40 x 2)	1,040
Reprobación Semestral	17.7					Alumnos en el Modelo de Formación Dual	0		

Indicador / Año	**2013**	**2014**	**2015**	**2016**	**2017**	**2018**	**2019**	**Crec. 2019 vs 2018**	**Crec. 2019 -2013**	**Tendencia**
Matrícula total	831	773	864	841	855	764	780	2.1%	-6.1%	
Nuevo Ingreso	357	297	391	335	324	274	287	4.7%	-19.6%	
Reinscripción	474	476	473	506	531	490	493	0.6%	4.0%	
Abandono Escolar	19.5	12.5	19.1	13.8	14.9	6.3	_			

Indicador / Generación	**2010-2013**	**2011-2014**	**2012-2015**	**2013-2016**	**2014-2017**	**2015-2018**	**2016-2019**	**Crec. / Var 16-19 vs 15-18**	**Crec. / Var 16-19 vs 10-13**	**Tendencia**
Eficiencia Terminal	55.7	51.6	54.7	48.2	58.6	57.5	61.2	3.6	5.5	
Egresados	171	164	181	172	174	225	205	-20.0	34.0	

Nota: Cifras al cierre del año 2019; Fuentes de Información: SAE, SIGEFA, SECYT, SIE, GUIASIST, PLANEA 2017 SEMS; Semaforización en tonos verde y rojo para valores altos y bajos, respectivamente.

Cédula Descriptiva del Plantel Villa de Tezontepec

Domicilio	CALLE JUAN ESCUTIA S/N, C.P. 43880 VILLA DE TEZONTEPEC, HGO.	**Año de Creación**	2002	Nivel de Abandono	Bajo
				Estatus PC-SINEMS	Nivel IV
Director (a):	ING. ROGELIO PÉREZ GARCÍA	Teléfono	74 37 41 07 69	**Estructura Tipo**	D

Oferta Educativa del Plantel	**Matrícula 2019-2020**				
	Hombres	**%**	**Mujeres**	**%**	**Total**
Alimentos y Bebidas	54	48.2	58	51.8	**112**
Informática	63	53.8	54	46.2	**117**
Total	**117**	**51.1**	**112**	**48.9**	**229**

Docentes por Grado Académico		
Doctorado	0	0.0%
Pasante de Doctorado	0	0.0%
Maestría	1	6.7%
Pasante de Maestría	4	26.7%
Licenciatura	9	60.0%
Pasante de Licenciatura	1	6.7%
Bachillerato General Terminado	0	0.0%
Bachillerato General Incompleto	0	0.0%
Técnico (Incompleto y Terminado	0	0.0%
Otros	0	0.0%
Total	**15**	100.0%

Indicadores Escolares		**Inclusión**		**Servicios de Apoyo a la Educación**		**Vinculación con el Sector Productivo**		**Infraestructura Física**	
Planea Comunicación (% Alumnos Nivel III y IV)	37.5	Alumnos Indígenas		Cursos de Capacitación Otorgados	0	Egresados Colocados	18	Aulas	7
Planea Matemáticas (% Alumnos Nivel III y IV)	15.0	Alumnos con Discapacidad		Personas Capacitadas (Externas)	0	Empleabilidad (Jun 2018)	17.3%	Talleres	0
Titulación de la Generación 2015-2018 (%)	100.0%			Ingresos por servicios Capacitación	0	Becas Directas	0	Laboratorios	3
Total de Titulados	52			Certificaciones de competencias realizadas	66	Becas Indirectas	0	Capacidad Instalada (Aulas x 40 x 2)	560
Reprobación Semestral	22.3					Alumnos en el Modelo de Formación Dual	0		

Indicador / Año	**2013**	**2014**	**2015**	**2016**	**2017**	**2018**	**2019**	**Crec. 2019 vs 2018**	**Crec. 2019 -2013**	**Tendencia**
Matrícula total	262	226	229	224	218	225	229	1.8%	-12.6%	
Nuevo Ingreso	101	85	90	91	83	85	84	-1.2%	-16.8%	
Reinscripción	161	141	139	133	135	140	145	3.6%	-9.9%	
Abandono Escolar	24.8	14.6	10.0	16.5	9.2	8.4	_			

Indicador / Generación	**2010-2013**	**2011-2014**	**2012-2015**	**2013-2016**	**2014-2017**	**2015-2018**	**2016-2019**	**Crec. / Var 16-19 vs 15-18**	**Crec. / Var 16-19 vs 10-13**	**Tendencia**
Eficiencia Terminal	56.8	52.6	49.5	61.4	54.1	57.8	53.8	-3.9	-2.9	
Egresados	46	51	49	62	46	52	49	-3.0	3.0	

Nota: Cifras al cierre del año 2019; Fuentes de Información: SAE, SIGEFA, SECYT, SIE, GUIASIST, PLANEA 2017 SEMS; Semaforización en tonos verde y rojo para valores altos y bajos, respectivamente.

EDUCACIÓN
SECRETARÍA DE EDUCACIÓN PÚBLICA

conalep

CONALEP Jalisco

CÉDULA DESCRIPTIVA POR PLANTEL

Agosto, 2020

Secretaría de Planeación y Desarrollo Institucional
Dirección de Evaluación Institucional
Coordinación de Análisis Estadístico

Cédula Descriptiva del Plantel Acatlán de Juárez

Domicilio	AV. CONALEP NO. 5, COL. EL PLAN, C.P. 45700, ACATLÁN DE JUÁREZ, JAL.	**Año de Creación**	1985
Director (a):	ING. GODOFREDO RAMÍREZ GONZALEZ	Teléfono	38 77 72 02 73 38 77 72 22 53
Estructura Tipo	C		

Nivel de Abandono	Medio	Estatus PC-SINEMS	Nivel III

Oferta Educativa del Plantel	**Matrícula 2019-2020**				
	Hombres	**%**	**Mujeres**	**%**	**Total**
Asistente Directivo	42	19.2	177	80.8	**219**
Automotriz	1	100.0			**1**
Autotrónica	365	90.6	38	9.4	**403**
Contabilidad	49	37.4	82	62.6	**131**
Mantenimiento Automotriz	2	100.0			**2**
Total	**459**	**60.7**	**297**	**39.3**	**756**

Docentes por Grado Académico

Doctorado	0	0.0%
Pasante de Doctorado	0	0.0%
Maestría	5	13.2%
Pasante de Maestría	0	0.0%
Licenciatura	24	63.2%
Pasante de Licenciatura	7	18.4%
Bachillerato General Terminado	0	0.0%
Bachillerato General Incompleto	0	0.0%
Técnico (Incompleto y Terminado	2	5.3%
Otros	0	0.0%
Total	**38**	100.0%

Indicadores Escolares		**Inclusión**		**Servicios de Apoyo a la Educación**		**Vinculación con el Sector Productivo**		**Infraestructura Física**	
Planea Comunicación (% Alumnos Nivel III y IV)	35.5	Alumnos Indígenas	9	Cursos de Capacitación Otorgados	9	Egresados Colocados	48	Aulas	11
Planea Matemáticas (% Alumnos Nivel III y IV)	13.3	Alumnos con Discapacidad	1	Personas Capacitadas (Externas)	224	Empleabilidad (Jun 2018)	52.2%	Talleres	2
Titulación de la Generación 2015-2018 (%)	97.5%			Ingresos por servicios Capacitación	111,320	Becas Directas	62	Laboratorios	5
Total de Titulados	157			Certificaciones de competencias realizadas	0	Becas Indirectas	1	Capacidad Instalada (Aulas x 40 x 2)	880
Reprobación Semestral	40.2					Alumnos en el Modelo de Formación Dual	0		

Indicador / Año	**2013**	**2014**	**2015**	**2016**	**2017**	**2018**	**2019**	**Crec. 2019 vs 2018**	**Crec. 2019 -2013**	**Tendencia**
Matrícula total	797	763	777	758	803	793	756	-4.7%	-5.1%	
Nuevo Ingreso	260	298	362	308	346	331	290	-12.4%	11.5%	
Reinscripción	537	465	415	450	457	462	466	0.9%	-13.2%	
Abandono Escolar	15.3	18.5	23.9	20.8	21.0	20.4	_			

Indicador / Generación	**2010-2013**	**2011-2014**	**2012-2015**	**2013-2016**	**2014-2017**	**2015-2018**	**2016-2019**	**Crec. / Var 16-19 vs 15-18**	**Crec. / Var 16-19 vs 10-13**	**Tendencia**
Eficiencia Terminal	56.0	55.0	57.1	50.4	42.6	44.5	48.7	4.2	-7.3	
Egresados	181	199	189	131	127	161	150	-11.0	-31.0	

Nota: Cifras al cierre del año 2019; Fuentes de Información: SAE, SIGEFA, SECYT, SIE, GUIASIST, PLANEA 2017 SEMS; Semaforización en tonos verde y rojo para valores altos y bajos, respectivamente.

Cédula Descriptiva del Plantel Ajijic-Chapala

Domicilio	LIBRAMIENTO CARR. CHAPALA-AJIJIC NO. 202, C.P. 45900, CHAPALA, JAL.	**Año de Creación**	2001	Nivel de Abandono	Medio
				Estatus PC-SINEMS	Nivel III
Director (a):	LIC. MOISÉS SANABRIA GÁLVEZ	Teléfono	37 66 88 09 89 37 66 88 09 90	**Estructura Tipo**	D

Oferta Educativa del Plantel	**Matrícula 2019-2020**				
	Hombres	**%**	**Mujeres**	**%**	**Total**
Informática	94	48.2	101	51.8	**195**
Mantenimiento de Motores y Planeadores	69	92.0	6	8.0	**75**
Mantenimiento de Sistemas Electrónicos	85	86.7	13	13.3	**98**
Total	**248**	**67.4**	**120**	**32.6**	**368**

Docentes por Grado Académico		
Doctorado	0	0.0%
Pasante de Doctorado	0	0.0%
Maestría	6	21.4%
Pasante de Maestría	0	0.0%
Licenciatura	15	53.6%
Pasante de Licenciatura	6	21.4%
Bachillerato General Terminado	0	0.0%
Bachillerato General Incompleto	0	0.0%
Técnico (Incompleto y Terminado	1	3.6%
Otros	0	0.0%
Total	**28**	100.0%

Indicadores Escolares		**Inclusión**		**Servicios de Apoyo a la Educación**		**Vinculación con el Sector Productivo**		**Infraestructura Física**	
Planea Comunicación (% Alumnos Nivel III y IV)	32.4	Alumnos Indígenas		Cursos de Capacitación Otorgados	2	Egresados Colocados	20	Aulas	13
Planea Matemáticas (% Alumnos Nivel III y IV)	8.8	Alumnos con Discapacidad		Personas Capacitadas (Externas)	50	Empleabilidad (Jun 2018)	34.8%	Talleres	2
Titulación de la Generación 2015-2018 (%)	86.6%			Ingresos por servicios Capacitación	12,020	Becas Directas	40	Laboratorios	4
Total de Titulados	58			Certificaciones de competencias realizadas	7	Becas Indirectas	8	Capacidad Instalada (Aulas x 40 x 2)	1,040
Reprobación Semestral	48.9					Alumnos en el Modelo de Formación Dual	0		

Indicador / Año	**2013**	**2014**	**2015**	**2016**	**2017**	**2018**	**2019**	**Crec. 2019 vs 2018**	**Crec. 2019 -2013**	**Tendencia**
Matrícula total	344	379	381	377	373	392	368	-6.1%	7.0%	
Nuevo Ingreso	145	183	207	164	170	176	159	-9.7%	9.7%	
Reinscripción	199	196	174	213	203	216	209	-3.2%	5.0%	
Abandono Escolar	27.3	31.4	34.1	28.9	22.8	22.4	_			

Indicador / Generación	**2010-2013**	**2011-2014**	**2012-2015**	**2013-2016**	**2014-2017**	**2015-2018**	**2016-2019**	**Crec. / Var 16-19 vs 15-18**	**Crec. / Var 16-19 vs 10-13**	**Tendencia**
Eficiencia Terminal	27.3	33.6	40.5	20.7	33.9	32.4	49.4	17.0	22.1	
Egresados	51	44	77	30	62	67	81	14.0	30.0	

Nota: Cifras al cierre del año 2019; Fuentes de Información: SAE, SIGEFA, SECYT, SIE, GUIASIST, PLANEA 2017 SEMS; Semaforización en tonos verde y rojo para valores altos y bajos, respectivamente.

Cédula Descriptiva del Plantel Arandas

Domicilio	CALLE GUSTAVO DIAZ ORDAZ NO. 40, COL. LINDAVISTA, C.P. 47180, ARANDAS, JAL.	**Año de Creación**	1981	Nivel de Abandono	Bajo
				Estatus PC-SINEMS	Nivel I
Director (a):	MTRO. VÍCTOR GARCÍA LÓPEZ	Teléfono	34 87 83 06 01 34 87 84 70 47	**Estructura Tipo**	D

Oferta Educativa del Plantel	**Matrícula 2019-2020**				
	Hombres	**%**	**Mujeres**	**%**	**Total**
Asistente Directivo	117	25.7	338	74.3	**455**
Informática	184	64.8	100	35.2	**284**
Total	**301**	**40.7**	**438**	**59.3**	**739**

Docentes por Grado Académico

Doctorado	0	0.0%
Pasante de Doctorado	0	0.0%
Maestría	4	9.5%
Pasante de Maestría	0	0.0%
Licenciatura	35	83.3%
Pasante de Licenciatura	3	7.1%
Bachillerato General Terminado	0	0.0%
Bachillerato General Incompleto	0	0.0%
Técnico (Incompleto y Terminado	0	0.0%
Otros	0	0.0%
Total	**42**	100.0%

Indicadores Escolares		**Inclusión**		**Servicios de Apoyo a la Educación**		**Vinculación con el Sector Productivo**		**Infraestructura Física**	
Planea Comunicación (% Alumnos Nivel III y IV)	51.4	Alumnos Indígenas	4	Cursos de Capacitación Otorgados	6	Egresados Colocados	145	Aulas	10
Planea Matemáticas (% Alumnos Nivel III y IV)	14.3	Alumnos con Discapacidad		Personas Capacitadas (Externas)	228	Empleabilidad (Jun 2018)	25.5%	Talleres	0
Titulación de la Generación 2015-2018 (%)	97.0%			Ingresos por servicios Capacitación	55,860	Becas Directas	78	Laboratorios	4
Total de Titulados	257			Certificaciones de competencias realizadas	2	Becas Indirectas	6	Capacidad Instalada (Aulas x 40 x 2)	800
Reprobación Semestral	21.1					Alumnos en el Modelo de Formación Dual	0		

Indicador / Año	**2013**	**2014**	**2015**	**2016**	**2017**	**2018**	**2019**	**Crec. 2019 vs 2018**	**Crec. 2019 -2013**	**Tendencia**
Matrícula total	777	795	829	748	791	741	739	-0.3%	-4.9%	
Nuevo Ingreso	309	310	354	230	301	289	236	-18.3%	-23.6%	
Reinscripción	468	485	475	518	490	452	503	11.3%	7.5%	
Abandono Escolar	13.3	14.5	13.5	7.1	8.5	7.4	_			

Indicador / Generación	**2010-2013**	**2011-2014**	**2012-2015**	**2013-2016**	**2014-2017**	**2015-2018**	**2016-2019**	**Crec. / Var 16-19 vs 15-18**	**Crec. / Var 16-19 vs 10-13**	**Tendencia**
Eficiencia Terminal	59.0	68.1	67.2	59.9	61.3	74.9	78.7	3.8	19.7	
Egresados	164	179	199	185	190	265	181	-84.0	17.0	

Nota: Cifras al cierre del año 2019; Fuentes de Información: SAE, SIGEFA, SECYT, SIE, GUIASIST, PLANEA 2017 SEMS; Semaforización en tonos verde y rojo para valores altos y bajos, respectivamente.

Cédula Descriptiva del Plantel Guadalajara I

Domicilio	BAJÍO NO. 115, COL. LAS JUNTAS, C.P. 45590, TLAQUEPAQUE, JAL.			**Año de Creación**	1983	Nivel de Abandono	Medio	Estatus PC-SINEMS	Nivel III
Director (a):	LIC. BENJAMÍN GARCÍA MORA	Teléfono	33 36 70 21 74	**Estructura Tipo**	C				

Oferta Educativa del Plantel	**Matrícula 2019-2020**				
	Hombres	**%**	**Mujeres**	**%**	**Total**
Construcción	130	65.3	69	34.7	**199**
Contabilidad	51	23.9	162	76.1	**213**
Electromecánica Industrial	350	92.3	29	7.7	**379**
Total	**531**	**67.1**	**260**	**32.9**	**791**

Docentes por Grado Académico		
Doctorado	1	2.0%
Pasante de Doctorado	0	0.0%
Maestría	7	13.7%
Pasante de Maestría	0	0.0%
Licenciatura	33	64.7%
Pasante de Licenciatura	6	11.8%
Bachillerato General Terminado	0	0.0%
Bachillerato General Incompleto	0	0.0%
Técnico (Incompleto y Terminado	4	7.8%
Otros	0	0.0%
Total	**51**	100.0%

Indicadores Escolares		**Inclusión**		**Servicios de Apoyo a la Educación**		**Vinculación con el Sector Productivo**		**Infraestructura Física**	
Planea Comunicación (% Alumnos Nivel III y IV)	21.9	Alumnos Indígenas	4	Cursos de Capacitación Otorgados	5	Egresados Colocados	117	Aulas	13
Planea Matemáticas (% Alumnos Nivel III y IV)	6.2	Alumnos con Discapacidad		Personas Capacitadas (Externas)	180	Empleabilidad (Jun 2018)	56.7%	Talleres	6
Titulación de la Generación 2015-2018 (%)	82.0%			Ingresos por servicios Capacitación	47,960	Becas Directas	171	Laboratorios	3
Total de Titulados	114			Certificaciones de competencias realizadas	3	Becas Indirectas	23	Capacidad Instalada (Aulas x 40 x 2)	1,040
Reprobación Semestral	49.2					Alumnos en el Modelo de Formación Dual	0		

Indicador / Año	**2013**	**2014**	**2015**	**2016**	**2017**	**2018**	**2019**	**Crec. 2019 vs 2018**	**Crec. 2019 -2013**	**Tendencia**
Matrícula total	831	797	754	774	777	756	791	4.6%	-4.8%	
Nuevo Ingreso	328	321	326	327	337	322	346	7.5%	5.5%	
Reinscripción	503	476	428	447	440	434	445	2.5%	-11.5%	
Abandono Escolar	20.1	26.0	19.5	20.8	22.3	19.4	_			

Indicador / Generación	**2010-2013**	**2011-2014**	**2012-2015**	**2013-2016**	**2014-2017**	**2015-2018**	**2016-2019**	**Crec. / Var 16-19 vs 15-18**	**Crec. / Var 16-19 vs 10-13**	**Tendencia**
Eficiencia Terminal	34.2	35.7	37.4	39.6	36.1	42.6	43.7	1.1	9.6	
Egresados	153	158	134	130	116	139	143	4.0	-10.0	

Nota: Cifras al cierre del año 2019; Fuentes de Información: SAE, SIGEFA, SECYT, SIE, GUIASIST, PLANEA 2017 SEMS; Semaforización en tonos verde y rojo para valores altos y bajos, respectivamente.

Cédula Descriptiva del Plantel Guadalajara II

Domicilio	ISLA SALOMÓN NO. 2553, JARDINES DEL SUR, SECTOR JUÁREZ, C.P. 44950, GUADALAJARA, JAL.	**Año de Creación**	1982	Nivel de Abandono	Medio	Estatus PC-SINEMS	Nivel II
Director (a):	LIC. PRISCILLA SAHAGÚN SALINAS	Teléfono	33 36 45 37 43 33 31 44 29 19	**Estructura Tipo**	B		

Oferta Educativa del Plantel	**Matrícula 2019-2020**				
	Hombres	**%**	**Mujeres**	**%**	**Total**
Asistente Directivo	69	33.2	139	66.8	**208**
Contabilidad	107	50.7	104	49.3	**211**
Informática	401	68.9	181	31.1	**582**
Total	**577**	**57.6**	**424**	**42.4**	**1,001**

Docentes por Grado Académico		
Doctorado	0	0.0%
Pasante de Doctorado	0	0.0%
Maestría	6	11.3%
Pasante de Maestría	0	0.0%
Licenciatura	34	64.2%
Pasante de Licenciatura	9	17.0%
Bachillerato General Terminado	0	0.0%
Bachillerato General Incompleto	0	0.0%
Técnico (Incompleto y Terminado	4	7.5%
Otros	0	0.0%
Total	**53**	100.0%

Indicadores Escolares		**Inclusión**		**Servicios de Apoyo a la Educación**		**Vinculación con el Sector Productivo**		**Infraestructura Física**	
Planea Comunicación (% Alumnos Nivel III y IV)	32.6	Alumnos Indígenas	9	Cursos de Capacitación Otorgados	9	Egresados Colocados	45	Aulas	14
Planea Matemáticas (% Alumnos Nivel III y IV)	13.1	Alumnos con Discapacidad	4	Personas Capacitadas (Externas)	304	Empleabilidad (Jun 2018)	48.6%	Talleres	0
Titulación de la Generación 2015-2018 (%)	71.6%			Ingresos por servicios Capacitación	71,980	Becas Directas	100	Laboratorios	6
Total de Titulados	126			Certificaciones de competencias realizadas	29	Becas Indirectas	9	Capacidad Instalada (Aulas x 40 x 2)	1,120
Reprobación Semestral	31.1					Alumnos en el Modelo de Formación Dual	6		

Indicador / Año	**2013**	**2014**	**2015**	**2016**	**2017**	**2018**	**2019**	**Crec. 2019 vs 2018**	**Crec. 2019 -2013**	**Tendencia**
Matrícula total	1,068	1,106	1,078	1,063	1,118	1,072	1,001	-6.6%	-6.3%	
Nuevo Ingreso	431	469	396	397	445	374	379	1.3%	-12.1%	
Reinscripción	637	637	682	666	673	698	622	-10.9%	-2.4%	
Abandono Escolar	16.6	16.2	14.5	11.9	19.4	21.8	_			

Indicador / Generación	**2010-2013**	**2011-2014**	**2012-2015**	**2013-2016**	**2014-2017**	**2015-2018**	**2016-2019**	**Crec. / Var 16-19 vs 15-18**	**Crec. / Var 16-19 vs 10-13**	**Tendencia**
Eficiencia Terminal	53.2	53.8	52.9	53.8	49.7	44.4	48.9	4.4	-4.4	
Egresados	247	227	211	232	233	176	194	18.0	-53.0	

Nota: Cifras al cierre del año 2019; Fuentes de Información: SAE, SIGEFA, SECYT, SIE, GUIASIST, PLANEA 2017 SEMS; Semaforización en tonos verde y rojo para valores altos y bajos, respectivamente.

Cédula Descriptiva del Plantel Guadalajara III

Domicilio	PROL. AV. PATRIA S/N, ESQ. MONTE SAN ELÍAS, COL. RANCHO NUEVO, C.P. 44240, GUADALAJARA, JAL.	**Año de Creación**	1987	Nivel de Abandono	Medio
				Estatus PC-SINEMS	Nivel II
Director (a):	LIC. PAULINA CORELLA GÓMEZ	Teléfono	33 36 74 72 75 33 36 74 51 00	**Estructura Tipo**	C

Oferta Educativa del Plantel	**Matrícula 2019-2020**				
	Hombres	**%**	**Mujeres**	**%**	**Total**
Mantenimiento Automotriz	379	96.2	15	3.8	**394**
Química Industrial	79	65.3	42	34.7	**121**
Total	**458**	**88.9**	**57**	**11.1**	**515**

Docentes por Grado Académico

Doctorado	0	0.0%
Pasante de Doctorado	0	0.0%
Maestría	5	16.7%
Pasante de Maestría	0	0.0%
Licenciatura	14	46.7%
Pasante de Licenciatura	4	13.3%
Bachillerato General Terminado	1	3.3%
Bachillerato General Incompleto	0	0.0%
Técnico (Incompleto y Terminado	6	20.0%
Otros	0	0.0%
Total	**30**	100.0%

Indicadores Escolares		**Inclusión**		**Servicios de Apoyo a la Educación**		**Vinculación con el Sector Productivo**		**Infraestructura Física**	
Planea Comunicación (% Alumnos Nivel III y IV)	35.9	Alumnos Indígenas	4	Cursos de Capacitación Otorgados	3	Egresados Colocados	45	Aulas	12
Planea Matemáticas (% Alumnos Nivel III y IV)	13.5	Alumnos con Discapacidad		Personas Capacitadas (Externas)	111	Empleabilidad (Jun 2018)	55.2%	Talleres	2
Titulación de la Generación 2015-2018 (%)	95.1%			Ingresos por servicios Capacitación	27,570	Becas Directas	68	Laboratorios	4
Total de Titulados	78			Certificaciones de competencias realizadas	0	Becas Indirectas	34	Capacidad Instalada (Aulas x 40 x 2)	960
Reprobación Semestral	48.3					Alumnos en el Modelo de Formación Dual	0		

Indicador / Año	**2013**	**2014**	**2015**	**2016**	**2017**	**2018**	**2019**	**Crec. 2019 vs 2018**	**Crec. 2019 -2013**	**Tendencia**
Matrícula total	663	664	660	650	610	571	515	-9.8%	-22.3%	
Nuevo Ingreso	251	267	284	291	239	226	220	-2.7%	-12.4%	
Reinscripción	412	397	376	359	371	345	295	-14.5%	-28.4%	
Abandono Escolar	21.7	27.7	30.0	28.6	26.4	23.3	_			

Indicador / Generación	**2010-2013**	**2011-2014**	**2012-2015**	**2013-2016**	**2014-2017**	**2015-2018**	**2016-2019**	**Crec. / Var 16-19 vs 15-18**	**Crec. / Var 16-19 vs 10-13**	**Tendencia**
Eficiencia Terminal	38.9	33.0	25.1	32.3	30.0	28.9	41.2	12.4	2.3	
Egresados	111	100	92	81	80	82	120	38.0	9.0	

Nota: Cifras al cierre del año 2019; Fuentes de Información: SAE, SIGEFA, SECYT, SIE, GUIASIST, PLANEA 2017 SEMS; Semaforización en tonos verde y rojo para valores altos y bajos, respectivamente.

Cédula Descriptiva del Plantel Jalostotitlán

Domicilio	PROLONGACIÓN A TIERRAS BLANCAS S/N, COL. LA MANZANILLA, C.P. 47120, JALOSTOTITLÁN, JAL.	**Año de Creación**	1981	Nivel de Abandono	Medio
				Estatus PC-SINEMS	Nivel II
Director (a):	LIC. JUAN MANUEL MARTÍNEZ CALZADA	Teléfono	43 17 46 01 46	**Estructura Tipo**	D

Oferta Educativa del Plantel	**Matrícula 2019-2020**				
	Hombres	**%**	**Mujeres**	**%**	**Total**
Contabilidad	67	24.0	212	76.0	**279**
Contaduría			1	100.0	**1**
Mantenimiento Automotriz	146	91.8	13	8.2	**159**
Total	**213**	**48.5**	**226**	**51.5**	**439**

Docentes por Grado Académico

Doctorado	1	3.7%
Pasante de Doctorado	0	0.0%
Maestría	5	18.5%
Pasante de Maestría	0	0.0%
Licenciatura	15	55.6%
Pasante de Licenciatura	3	11.1%
Bachillerato General Terminado	0	0.0%
Bachillerato General Incompleto	0	0.0%
Técnico (Incompleto y Terminado	3	11.1%
Otros	0	0.0%
Total	**27**	100.0%

Indicadores Escolares		**Inclusión**		**Servicios de Apoyo a la Educación**		**Vinculación con el Sector Productivo**		**Infraestructura Física**	
Planea Comunicación (% Alumnos Nivel III y IV)	81.2	Alumnos Indígenas		Cursos de Capacitación Otorgados	12	Egresados Colocados	67	Aulas	18
Planea Matemáticas (% Alumnos Nivel III y IV)	60.3	Alumnos con Discapacidad	1	Personas Capacitadas (Externas)	254	Empleabilidad (Jun 2018)	29.8%	Talleres	1
Titulación de la Generación 2015-2018 (%)	97.8%			Ingresos por servicios Capacitación	33,515	Becas Directas	71	Laboratorios	5
Total de Titulados	136			Certificaciones de competencias realizadas	72	Becas Indirectas	15	Capacidad Instalada (Aulas x 40 x 2)	1,440
Reprobación Semestral	22.1					Alumnos en el Modelo de Formación Dual	0		

Indicador / Año	**2013**	**2014**	**2015**	**2016**	**2017**	**2018**	**2019**	**Crec. 2019 vs 2018**	**Crec. 2019 -2013**	**Tendencia**
Matrícula total	664	629	614	554	545	502	439	-12.5%	-33.9%	
Nuevo Ingreso	250	227	222	205	201	178	158	-11.2%	-36.8%	
Reinscripción	414	402	392	349	344	324	281	-13.3%	-32.1%	
Abandono Escolar	14.8	14.1	16.3	14.6	13.4	15.9	_			

Indicador / Generación	**2010-2013**	**2011-2014**	**2012-2015**	**2013-2016**	**2014-2017**	**2015-2018**	**2016-2019**	**Crec. / Var 16-19 vs 15-18**	**Crec. / Var 16-19 vs 10-13**	**Tendencia**
Eficiencia Terminal	56.2	63.7	59.7	62.8	52.4	62.6	63.4	0.8	7.2	
Egresados	127	156	142	157	119	139	130	-9.0	3.0	

Nota: Cifras al cierre del año 2019; Fuentes de Información: SAE, SIGEFA, SECYT, SIE, GUIASIST, PLANEA 2017 SEMS; Semaforización en tonos verde y rojo para valores altos y bajos, respectivamente.

Cédula Descriptiva del Plantel José Ma. Martínez R.

Domicilio	BLVD. SALVADOR ESQUERRA APODACA NO. 36, COL. BENITO JUÁREZ 2A. ETAPA, C.P. 49650, TAMAZULA DE GORDIANO, JAL.	**Año de Creación**	1981	Nivel de Abandono	Bajo
				Estatus PC-SINEMS	Nivel III
Director (a):	MTRO. ERNESTO MARTÍNEZ SÁNCHEZ	Teléfono	35 84 16 08 13 35 84 16 27 13	**Estructura Tipo**	C

Oferta Educativa del Plantel — **Matrícula 2019-2020**

	Hombres	%	Mujeres	%	Total
Contabilidad	78	26.7	214	73.3	**292**
Informática	96	50.5	94	49.5	**190**
Mantenimiento Automotriz	125	94.0	8	6.0	**133**
Total	**299**	**48.6**	**316**	**51.4**	**615**

Docentes por Grado Académico

Doctorado	0	0.0%
Pasante de Doctorado	0	0.0%
Maestría	5	15.6%
Pasante de Maestría	1	3.1%
Licenciatura	22	68.8%
Pasante de Licenciatura	0	0.0%
Bachillerato General Terminado	1	3.1%
Bachillerato General Incompleto	0	0.0%
Técnico (Incompleto y Terminado	3	9.4%
Otros	0	0.0%
Total	**32**	100.0%

Indicadores Escolares		**Inclusión**		**Servicios de Apoyo a la Educación**		**Vinculación con el Sector Productivo**		**Infraestructura Física**	
Planea Comunicación (% Alumnos Nivel III y IV)	30.0	Alumnos Indígenas	9	Cursos de Capacitación Otorgados	0	Egresados Colocados	22	Aulas	12
Planea Matemáticas (% Alumnos Nivel III y IV)	32.5	Alumnos con Discapacidad	2	Personas Capacitadas (Externas)	0	Empleabilidad (Jun 2018)	23.9%	Talleres	3
Titulación de la Generación 2015-2018 (%)	98.3%			Ingresos por servicios Capacitación	0	Becas Directas	75	Laboratorios	5
Total de Titulados	178			Certificaciones de competencias realizadas	0	Becas Indirectas	10	Capacidad Instalada (Aulas x 40 x 2)	960
Reprobación Semestral	22.3					Alumnos en el Modelo de Formación Dual	0		

Indicador / Año	2013	2014	2015	2016	2017	2018	2019	Crec. 2019 vs 2018	Crec. 2019 -2013	Tendencia
Matrícula total	587	635	702	675	643	590	615	4.2%	4.8%	
Nuevo Ingreso	231	263	318	248	235	213	250	17.4%	8.2%	
Reinscripción	356	372	384	427	408	377	365	-3.2%	2.5%	
Abandono Escolar	14.0	17.8	19.2	16.4	11.4	10.0	_			

Indicador / Generación	2010-2013	2011-2014	2012-2015	2013-2016	2014-2017	2015-2018	2016-2019	Crec. / Var 16-19 vs 15-18	Crec. / Var 16-19 vs 10-13	Tendencia
Eficiencia Terminal	57.8	49.2	54.9	57.1	53.6	56.9	62.5	5.6	4.7	
Egresados	152	124	134	132	141	181	155	-26.0	3.0	

Nota: Cifras al cierre del año 2019; Fuentes de Información: SAE, SIGEFA, SECYT, SIE, GUIASIST, PLANEA 2017 SEMS; Semaforización en tonos verde y rojo para valores altos y bajos, respectivamente.

Cédula Descriptiva del Plantel Juanacatlán

Domicilio	CARRETERA A LA EX-HACIENDA. DE ZAPOTLANEJO KM. 1, C.P. 45880, JUANACATLÁN, JAL.	**Año de Creación**	1981	Nivel de Abandono	Medio
				Estatus PC-SINEMS	Nivel II
Director (a):	L.C.P. CRISTINA CORTES GONZALEZ	Teléfono	33 37 32 10 99 33 37 32 06 06	**Estructura Tipo**	C

Oferta Educativa del Plantel	**Matrícula 2019-2020**				
	Hombres	**%**	**Mujeres**	**%**	**Total**
Autotrónica	188	94.5	11	5.5	**199**
Contabilidad	36	16.7	180	83.3	**216**
Electromecánica Industrial	305	91.0	30	9.0	**335**
Mantenimiento Automotriz	3	100.0			**3**
Total	**532**	**70.7**	**221**	**29.3**	**753**

Docentes por Grado Académico		
Doctorado	0	0.0%
Pasante de Doctorado	0	0.0%
Maestría	3	7.3%
Pasante de Maestría	0	0.0%
Licenciatura	24	58.5%
Pasante de Licenciatura	7	17.1%
Bachillerato General Terminado	0	0.0%
Bachillerato General Incompleto	0	0.0%
Técnico (Incompleto y Terminado	7	17.1%
Otros	0	0.0%
Total	**41**	100.0%

Indicadores Escolares		**Inclusión**		**Servicios de Apoyo a la Educación**		**Vinculación con el Sector Productivo**		**Infraestructura Física**	
Planea Comunicación (% Alumnos Nivel III y IV)	19.0	Alumnos Indígenas	3	Cursos de Capacitación Otorgados	12	Egresados Colocados	42	Aulas	19
Planea Matemáticas (% Alumnos Nivel III y IV)	7.8	Alumnos con Discapacidad		Personas Capacitadas (Externas)	334	Empleabilidad (Jun 2018)	53.8%	Talleres	4
Titulación de la Generación 2015-2018 (%)	94.2%			Ingresos por servicios Capacitación	104,605	Becas Directas	127	Laboratorios	0
Total de Titulados	163			Certificaciones de competencias realizadas	0	Becas Indirectas	14	Capacidad Instalada (Aulas x 40 x 2)	1,520
Reprobación Semestral	22.3					Alumnos en el Modelo de Formación Dual	0		

Indicador / Año	**2013**	**2014**	**2015**	**2016**	**2017**	**2018**	**2019**	**Crec. 2019 vs 2018**	**Crec. 2019 -2013**	**Tendencia**
Matrícula total	666	673	707	726	804	871	753	-13.5%	13.1%	
Nuevo Ingreso	261	280	314	265	351	347	261	-24.8%	0.0%	
Reinscripción	405	393	393	461	453	524	492	-6.1%	21.5%	
Abandono Escolar	14.9	16.5	14.9	12.7	11.7	22.8	_			

Indicador / Generación	**2010-2013**	**2011-2014**	**2012-2015**	**2013-2016**	**2014-2017**	**2015-2018**	**2016-2019**	**Crec. / Var 16-19 vs 15-18**	**Crec. / Var 16-19 vs 10-13**	**Tendencia**
Eficiencia Terminal	54.4	59.9	55.7	48.7	58.6	55.1	63.8	8.7	9.4	
Egresados	160	160	151	127	164	173	169	-4.0	9.0	

Nota: Cifras al cierre del año 2019; Fuentes de Información: SAE, SIGEFA, SECYT, SIE, GUIASIST, PLANEA 2017 SEMS; Semaforización en tonos verde y rojo para valores altos y bajos, respectivamente.

Cédula Descriptiva del Plantel La Barca

Domicilio	AV. CONALEP NO. 90, COL. SAN ANTONIO, C.P. 47910, LA BARCA, JAL.	**Año de Creación**	1995	Nivel de Abandono	Bajo
				Estatus PC-SINEMS	Nivel III
Director (a):	LIC. ROSALIO BEATO GUZMÁN	Teléfono	39 39 35 41 24 39 39 35 41 57	**Estructura Tipo**	E

Oferta Educativa del Plantel	**Matrícula 2019-2020**				
	Hombres	**%**	**Mujeres**	**%**	**Total**
Contabilidad	46	46.0	54	54.0	**100**
Enfermería General	62	26.3	174	73.7	**236**
Motores a Diesel	165	97.1	5	2.9	**170**
Total	**273**	**54.0**	**233**	**46.0**	**506**

Docentes por Grado Académico		
Doctorado	0	0.0%
Pasante de Doctorado	0	0.0%
Maestría	6	17.1%
Pasante de Maestría	0	0.0%
Licenciatura	20	57.1%
Pasante de Licenciatura	6	17.1%
Bachillerato General Terminado	0	0.0%
Bachillerato General Incompleto	0	0.0%
Técnico (Incompleto y Terminado	2	5.7%
Otros	1	2.9%
Total	**35**	100.0%

Indicadores Escolares		**Inclusión**		**Servicios de Apoyo a la Educación**		**Vinculación con el Sector Productivo**		**Infraestructura Física**	
Planea Comunicación (% Alumnos Nivel III y IV)	26.2	Alumnos Indígenas	1	Cursos de Capacitación Otorgados	11	Egresados Colocados	67	Aulas	21
Planea Matemáticas (% Alumnos Nivel III y IV)	15.0	Alumnos con Discapacidad		Personas Capacitadas (Externas)	1,057	Empleabilidad (Jun 2018)	27.8%	Talleres	1
Titulación de la Generación 2015-2018 (%)	60.7%			Ingresos por servicios Capacitación	81,660	Becas Directas	142	Laboratorios	2
Total de Titulados	88			Certificaciones de competencias realizadas	0	Becas Indirectas	8	Capacidad Instalada (Aulas x 40 x 2)	1,680
Reprobación Semestral	16.2					Alumnos en el Modelo de Formación Dual	0		

Indicador / Año	**2013**	**2014**	**2015**	**2016**	**2017**	**2018**	**2019**	**Crec. 2019 vs 2018**	**Crec. 2019 -2013**	**Tendencia**
Matrícula total	719	744	725	722	627	530	506	-4.5%	-29.6%	
Nuevo Ingreso	307	298	267	293	236	171	212	24.0%	-30.9%	
Reinscripción	412	446	458	429	391	359	294	-18.1%	-28.6%	
Abandono Escolar	13.1	16.7	15.9	21.1	17.1	14.0	_			

Indicador / Generación	**2010-2013**	**2011-2014**	**2012-2015**	**2013-2016**	**2014-2017**	**2015-2018**	**2016-2019**	**Crec. / Var 16-19 vs 15-18**	**Crec. / Var 16-19 vs 10-13**	**Tendencia**
Eficiencia Terminal	54.5	55.9	50.8	57.0	51.0	54.3	49.1	-5.2	-5.4	
Egresados	145	162	153	175	152	145	144	-1.0	-1.0	

Nota: Cifras al cierre del año 2019; Fuentes de Información: SAE, SIGEFA, SECYT, SIE, GUIASIST, PLANEA 2017 SEMS; Semaforización en tonos verde y rojo para valores altos y bajos, respectivamente.

Cédula Descriptiva del Plantel Lagos de Moreno

Domicilio	AV. CONALEP S/N, KM. 3.4 CARR. LAGOS - LA UNIÓN, C.P. 47480, LAGOS DE MORENO, JAL.	**Año de Creación**	1983	Nivel de Abandono	Medio
				Estatus PC-SINEMS	Nivel II
Director (a):	LIC. MA. ESTHER LÓPEZ DÍAZ ENCARGADA	Teléfono	47 47 42 23 10 47 47 42 21 43	**Estructura Tipo**	B

Oferta Educativa del Plantel	**Matrícula 2019-2020**				
	Hombres	**%**	**Mujeres**	**%**	**Total**
Electromecánica Industrial	375	84.3	70	15.7	**445**
Enfermería General	73	22.3	254	77.7	**327**
Informática	92	31.2	203	68.8	**295**
Total	**540**	**50.6**	**527**	**49.4**	**1,067**

Docentes por Grado Académico

Doctorado	1	1.5%
Pasante de Doctorado	0	0.0%
Maestría	13	20.0%
Pasante de Maestría	0	0.0%
Licenciatura	42	64.6%
Pasante de Licenciatura	6	9.2%
Bachillerato General Terminado	0	0.0%
Bachillerato General Incompleto	1	1.5%
Técnico (Incompleto y Terminado	2	3.1%
Otros	0	0.0%
Total	**65**	100.0%

Indicadores Escolares		**Inclusión**		**Servicios de Apoyo a la Educación**		**Vinculación con el Sector Productivo**		**Infraestructura Física**	
Planea Comunicación (% Alumnos Nivel III y IV)	45.4	Alumnos Indígenas	4	Cursos de Capacitación Otorgados	5	Egresados Colocados	51	Aulas	23
Planea Matemáticas (% Alumnos Nivel III y IV)	16.0	Alumnos con Discapacidad		Personas Capacitadas (Externas)	196	Empleabilidad (Jun 2018)	39.8%	Talleres	4
Titulación de la Generación 2015-2018 (%)	86.0%			Ingresos por servicios Capacitación	48,520	Becas Directas	59	Laboratorios	6
Total de Titulados	245			Certificaciones de competencias realizadas	15	Becas Indirectas	0	Capacidad Instalada (Aulas x 40 x 2)	1,840
Reprobación Semestral	40.5					Alumnos en el Modelo de Formación Dual	17		

Indicador / Año	**2013**	**2014**	**2015**	**2016**	**2017**	**2018**	**2019**	**Crec. 2019 vs 2018**	**Crec. 2019 -2013**	**Tendencia**
Matrícula total	953	1,023	1,090	1,265	1,225	1,092	1,067	-2.3%	12.0%	
Nuevo Ingreso	330	427	463	518	467	405	440	8.6%	33.3%	
Reinscripción	623	596	627	747	758	687	627	-8.7%	0.6%	
Abandono Escolar	9.0	9.9	11.6	16.5	17.7	15.8	_			

Indicador / Generación	**2010-2013**	**2011-2014**	**2012-2015**	**2013-2016**	**2014-2017**	**2015-2018**	**2016-2019**	**Crec. / Var 16-19 vs 15-18**	**Crec. / Var 16-19 vs 10-13**	**Tendencia**
Eficiencia Terminal	58.0	65.4	67.3	58.5	63.0	61.6	51.0	-10.6	-7.0	
Egresados	200	246	272	193	269	285	264	-21.0	64.0	

Nota: Cifras al cierre del año 2019; Fuentes de Información: SAE, SIGEFA, SECYT, SIE, GUIASIST, PLANEA 2017 SEMS; Semaforización en tonos verde y rojo para valores altos y bajos, respectivamente.

Cédula Descriptiva del Plantel Lic. Francisco Medina Ascencio, Mexicano-Italiano

Domicilio	FELIPE RUVALCABA Y SALVADOR VARGAS, FRACC. PASEOS DEL SOL, C.P. 45070, ZAPOPAN, JAL.	**Año de Creación**	1980	Nivel de Abandono	Medio
				Estatus PC-SINEMS	Nivel II

Director (a):	MTRO. VLADIMIR HURTADO BURGOS	Teléfono	33 36 32 40 61 33 36 32 13 22	**Estructura Tipo**	B

Oferta Educativa del Plantel	**Matrícula 2019-2020**				
	Hombres	**%**	**Mujeres**	**%**	**Total**
Electromecánica Industrial	367	92.0	32	8.0	**399**
Mantenimiento de Microcomputadoras y Sistemas de Control Electrónico	1	100.0			**1**
Mantenimiento de Sistemas Electrónicos	115	77.7	33	22.3	**148**
Máquinas Herramienta	145	89.0	18	11.0	**163**
Mecánico Electricista	1	100.0			**1**
Soporte y Mantenimiento de Equipo de Cómputo	239	66.8	119	33.2	**358**
Total	**868**	**81.1**	**202**	**18.9**	**1,070**

Docentes por Grado Académico

Doctorado	0	0.0%
Pasante de Doctorado	0	0.0%
Maestría	5	8.1%
Pasante de Maestría	0	0.0%
Licenciatura	37	59.7%
Pasante de Licenciatura	15	24.2%
Bachillerato General Terminado	0	0.0%
Bachillerato General Incompleto	0	0.0%
Técnico (Incompleto y Terminado	4	6.5%
Otros	1	1.6%
Total	**62**	100.0%

Indicadores Escolares		**Inclusión**		**Servicios de Apoyo a la Educación**		**Vinculación con el Sector Productivo**		**Infraestructura Física**	
Planea Comunicación (% Alumnos Nivel III y IV)	37.9	Alumnos Indígenas	10	Cursos de Capacitación Otorgados	28	Egresados Colocados	213	Aulas	20
Planea Matemáticas (% Alumnos Nivel III y IV)	15.3	Alumnos con Discapacidad	2	Personas Capacitadas (Externas)	1,520	Empleabilidad (Jun 2018)	50.2%	Talleres	7
Titulación de la Generación 2015-2018 (%)	92.5%			Ingresos por servicios Capacitación	120,416	Becas Directas	61	Laboratorios	4
Total de Titulados	198			Certificaciones de competencias realizadas	105	Becas Indirectas	6	Capacidad Instalada (Aulas x 40 x 2)	1,600
Reprobación Semestral	37.8					Alumnos en el Modelo de Formación Dual	32		

Indicador / Año	**2013**	**2014**	**2015**	**2016**	**2017**	**2018**	**2019**	**Crec. 2019 vs 2018**	**Crec. 2019 -2013**	**Tendencia**
Matrícula total	1,231	1,170	1,069	1,055	1,076	1,054	1,070	1.5%	-13.1%	
Nuevo Ingreso	499	465	416	389	458	401	404	0.7%	-19.0%	
Reinscripción	732	705	653	666	618	653	666	2.0%	-9.0%	
Abandono Escolar	20.5	19.9	13.2	16.5	17.3	15.6	_			

Indicador / Generación	**2010-2013**	**2011-2014**	**2012-2015**	**2013-2016**	**2014-2017**	**2015-2018**	**2016-2019**	**Crec. / Var 16-19 vs 15-18**	**Crec. / Var 16-19 vs 10-13**	**Tendencia**
Eficiencia Terminal	51.4	46.7	49.7	47.7	50.8	51.4	53.0	1.5	1.6	
Egresados	284	249	258	238	236	214	206	-8.0	-78.0	

Nota: Cifras al cierre del año 2019; Fuentes de Información: SAE, SIGEFA, SECYT, SIE, GUIASIST, PLANEA 2017 SEMS; Semaforización en tonos verde y rojo para valores altos y bajos, respectivamente.

Cédula Descriptiva del Plantel Profra. Idolina Gaona de Cosío - Tonalá

Domicilio	DUNAS NORTE NO. 180, ENTRE FRESNO Y NIÑOS HÉROES, LOMAS DE CAMICHÍN, C.P. 45417, TONALÁ, JAL.	**Año de Creación**	1986	Nivel de Abandono	Medio
				Estatus PC-SINEMS	Nivel II
Director (a):	LIC. ENRIQUE MENDOZA GAYTÁN	Teléfono	33 36 81 57 61 33 36 81 82 87	**Estructura Tipo**	C

Oferta Educativa del Plantel	**Matrícula 2019-2020**				
	Hombres	**%**	**Mujeres**	**%**	**Total**
Enfermería General	237	28.8	587	71.2	**824**
Plásticos	90	48.1	97	51.9	**187**
Refrigeración y Aire Acondicionado	1	100.0			**1**
Refrigeración y Climatización	184	99.5	1	0.5	**185**
Total	**512**	**42.8**	**685**	**57.2**	**1,197**

Docentes por Grado Académico		
Doctorado	0	0.0%
Pasante de Doctorado	0	0.0%
Maestría	11	15.9%
Pasante de Maestría	0	0.0%
Licenciatura	36	52.2%
Pasante de Licenciatura	15	21.7%
Bachillerato General Terminado	0	0.0%
Bachillerato General Incompleto	0	0.0%
Técnico (Incompleto y Terminado	7	10.1%
Otros	0	0.0%
Total	**69**	100.0%

Indicadores Escolares		**Inclusión**		**Servicios de Apoyo a la Educación**		**Vinculación con el Sector Productivo**		**Infraestructura Física**	
Planea Comunicación (% Alumnos Nivel III y IV)	35.9	Alumnos Indígenas	13	Cursos de Capacitación Otorgados	14	Egresados Colocados	7	Aulas	18
Planea Matemáticas (% Alumnos Nivel III y IV)	2.0	Alumnos con Discapacidad		Personas Capacitadas (Externas)	560	Empleabilidad (Jun 2018)	39.1%	Talleres	2
Titulación de la Generación 2015-2018 (%)	71.9%			Ingresos por servicios Capacitación	130,710	Becas Directas	9	Laboratorios	2
Total de Titulados	179			Certificaciones de competencias realizadas	31	Becas Indirectas	0	Capacidad Instalada (Aulas x 40 x 2)	1,440
Reprobación Semestral	37.8					Alumnos en el Modelo de Formación Dual	0		

Indicador / Año	**2013**	**2014**	**2015**	**2016**	**2017**	**2018**	**2019**	**Crec. 2019 vs 2018**	**Crec. 2019 -2013**	**Tendencia**
Matrícula total	1,239	1,341	1,335	1,338	1,314	1,269	1,197	-5.7%	-3.4%	
Nuevo Ingreso	517	481	473	464	507	523	424	-18.9%	-18.0%	
Reinscripción	722	860	862	874	807	746	773	3.6%	7.1%	
Abandono Escolar	10.2	15.1	10.9	20.0	21.7	18.8	_			

Indicador / Generación	**2010-2013**	**2011-2014**	**2012-2015**	**2013-2016**	**2014-2017**	**2015-2018**	**2016-2019**	**Crec. / Var 16-19 vs 15-18**	**Crec. / Var 16-19 vs 10-13**	**Tendencia**
Eficiencia Terminal	49.4	51.4	47.5	53.8	48.4	52.6	49.1	-3.5	-0.2	
Egresados	200	216	238	278	233	249	228	-21.0	28.0	

Nota: Cifras al cierre del año 2019; Fuentes de Información: SAE, SIGEFA, SECYT, SIE, GUIASIST, PLANEA 2017 SEMS; Semaforización en tonos verde y rojo para valores altos y bajos, respectivamente.

Cédula Descriptiva del Plantel Puerto Vallarta

Domicilio	VIENA NO. 111 ESQ. AV. FRANCISCO VILLA, FRACCIONAMIENTO LAS GAVIOTAS, C.P. 48310, PUERTO VALLARTA, JAL.	**Año de Creación**	1981	Nivel de Abandono	Medio
				Estatus PC-SINEMS	Nivel II
Director (a):	LIC. JUAN CARLOS GALINDO PLAZOLA	Teléfono	32 22 24 42 92 32 22 25 20 60	**Estructura Tipo**	C

Oferta Educativa del Plantel	**Matrícula 2019-2020**				
	Hombres	**%**	**Mujeres**	**%**	**Total**
Alimentos y Bebidas	222	49.4	227	50.6	**449**
Informática	278	64.8	151	35.2	**429**
Total	**500**	**56.9**	**378**	**43.1**	**878**

Docentes por Grado Académico

Doctorado	0	0.0%
Pasante de Doctorado	0	0.0%
Maestría	15	31.9%
Pasante de Maestría	0	0.0%
Licenciatura	25	53.2%
Pasante de Licenciatura	3	6.4%
Bachillerato General Terminado	1	2.1%
Bachillerato General Incompleto	0	0.0%
Técnico (Incompleto y Terminado	3	6.4%
Otros	0	0.0%
Total	**47**	100.0%

Indicadores Escolares		**Inclusión**		**Servicios de Apoyo a la Educación**		**Vinculación con el Sector Productivo**		**Infraestructura Física**	
Planea Comunicación (% Alumnos Nivel III y IV)	26.6	Alumnos Indígenas	14	Cursos de Capacitación Otorgados	10	Egresados Colocados	100	Aulas	13
Planea Matemáticas (% Alumnos Nivel III y IV)	5.3	Alumnos con Discapacidad		Personas Capacitadas (Externas)	485	Empleabilidad (Jun 2018)	41.4%	Talleres	0
Titulación de la Generación 2015-2018 (%)	73.8%			Ingresos por servicios Capacitación	100,610	Becas Directas	127	Laboratorios	4
Total de Titulados	149			Certificaciones de competencias realizadas	80	Becas Indirectas	8	Capacidad Instalada (Aulas x 40 x 2)	1,040
Reprobación Semestral	25.1					Alumnos en el Modelo de Formación Dual	12		

Indicador / Año	**2013**	**2014**	**2015**	**2016**	**2017**	**2018**	**2019**	**Crec. 2019 vs 2018**	**Crec. 2019 -2013**	**Tendencia**
Matrícula total	876	909	841	832	891	874	878	0.5%	0.2%	
Nuevo Ingreso	315	355	337	329	356	335	343	2.4%	8.9%	
Reinscripción	561	554	504	503	535	539	535	-0.7%	-4.6%	
Abandono Escolar	11.8	21.2	18.1	13.3	13.1	15.0	_			

Indicador / Generación	**2010-2013**	**2011-2014**	**2012-2015**	**2013-2016**	**2014-2017**	**2015-2018**	**2016-2019**	**Crec. / Var 16-19 vs 15-18**	**Crec. / Var 16-19 vs 10-13**	**Tendencia**
Eficiencia Terminal	61.1	54.2	56.9	51.4	47.0	59.9	58.4	-1.6	-2.7	
Egresados	245	195	193	162	167	202	192	-10.0	-53.0	

Nota: Cifras al cierre del año 2019; Fuentes de Información: SAE, SIGEFA, SECYT, SIE, GUIASIST, PLANEA 2017 SEMS; Semaforización en tonos verde y rojo para valores altos y bajos, respectivamente.

Cédula Descriptiva del Plantel Puerto Vallarta II

Domicilio	AVENIDA FEDERACIÓN NO. 412, COLONIA COLINAS UNIVERSITARIAS, DELEGACIÓN IXTAPA, C.P.48280, PUERTO VALLARTA, JAL.	**Año de Creación**	2006

Director (a):	LIC. JOSÉ GUADALUPE PELAYO MARTÍNEZ	Teléfono	32 22 81 36 39 32 22 81 20 76	**Estructura Tipo**	E

Nivel de Abandono	Medio	Estatus PC-SINEMS	No incorporado

Oferta Educativa del Plantel	**Matrícula 2019-2020**				
	Hombres	**%**	**Mujeres**	**%**	**Total**
Hospitalidad Turística	90	36.3	158	63.7	**248**
Mantenimiento Automotriz	156	92.3	13	7.7	**169**
Total	**246**	**59.0**	**171**	**41.0**	**417**

Docentes por Grado Académico

Doctorado	1	4.0%
Pasante de Doctorado	0	0.0%
Maestría	6	24.0%
Pasante de Maestría	0	0.0%
Licenciatura	16	64.0%
Pasante de Licenciatura	0	0.0%
Bachillerato General Terminado	0	0.0%
Bachillerato General Incompleto	0	0.0%
Técnico (Incompleto y Terminado	2	8.0%
Otros	0	0.0%
Total	**25**	100.0%

Indicadores Escolares		**Inclusión**		**Servicios de Apoyo a la Educación**		**Vinculación con el Sector Productivo**		**Infraestructura Física**	
Planea Comunicación (% Alumnos Nivel III y IV)	27.0	Alumnos Indígenas	2	Cursos de Capacitación Otorgados	2	Egresados Colocados	53	Aulas	13
Planea Matemáticas (% Alumnos Nivel III y IV)	4.8	Alumnos con Discapacidad	1	Personas Capacitadas (Externas)	87	Empleabilidad (Jun 2018)	46.4%	Talleres	1
Titulación de la Generación 2015-2018 (%)	98.8%			Ingresos por servicios Capacitación	18,502	Becas Directas	40	Laboratorios	1
Total de Titulados	83			Certificaciones de competencias realizadas	0	Becas Indirectas	2	Capacidad Instalada (Aulas x 40 x 2)	1,040
Reprobación Semestral	24.7					Alumnos en el Modelo de Formación Dual	10		

Indicador / Año	**2013**	**2014**	**2015**	**2016**	**2017**	**2018**	**2019**	**Crec. 2019 vs 2018**	**Crec. 2019 -2013**	**Tendencia**
Matrícula total	359	361	344	421	449	470	417	-11.3%	16.2%	
Nuevo Ingreso	141	141	131	216	185	176	177	0.6%	25.5%	
Reinscripción	218	220	213	205	264	294	240	-18.4%	10.1%	
Abandono Escolar	15.0	16.6	12.8	18.5	14.0	20.4	_			

Indicador / Generación	**2010-2013**	**2011-2014**	**2012-2015**	**2013-2016**	**2014-2017**	**2015-2018**	**2016-2019**	**Crec. / Var 16-19 vs 15-18**	**Crec. / Var 16-19 vs 10-13**	**Tendencia**
Eficiencia Terminal	60.3	64.3	54.7	60.3	49.6	64.1	58.8	-5.3	-1.5	
Egresados	85	81	82	85	70	84	127	43.0	42.0	

Nota: Cifras al cierre del año 2019; Fuentes de Información: SAE, SIGEFA, SECYT, SIE, GUIASIST, PLANEA 2017 SEMS; Semaforización en tonos verde y rojo para valores altos y bajos, respectivamente.

Cédula Descriptiva del Plantel Tapalpa

Domicilio	DURAZNO 288, LOCALIDAD ATACCO, COLONIA CENTRO. C.P. 49340. TAPALPA, JAL.	**Año de Creación**	2009	Nivel de Abandono	Bajo
				Estatus PC-SINEMS	No incorporado
Director (a):	ARQ. MARCO ANTONIO RANGEL BUCIO	Teléfono	34 34 32 00 77 34 34 32 00 14	**Estructura Tipo**	E

Oferta Educativa del Plantel	**Matrícula 2019-2020**				
	Hombres	**%**	**Mujeres**	**%**	**Total**
Construcción	73	67.0	36	33.0	**109**
Hospitalidad Turística	30	28.8	74	71.2	**104**
Total	**103**	**48.4**	**110**	**51.6**	**213**

Docentes por Grado Académico

Doctorado	0	0.0%
Pasante de Doctorado	0	0.0%
Maestría	0	0.0%
Pasante de Maestría	0	0.0%
Licenciatura	10	71.4%
Pasante de Licenciatura	2	14.3%
Bachillerato General Terminado	0	0.0%
Bachillerato General Incompleto	0	0.0%
Técnico (Incompleto y Terminado	2	14.3%
Otros	0	0.0%
Total	**14**	100.0%

Indicadores Escolares		**Inclusión**		**Servicios de Apoyo a la Educación**		**Vinculación con el Sector Productivo**		**Infraestructura Física**	
Planea Comunicación (% Alumnos Nivel III y IV)	60.0	Alumnos Indígenas		Cursos de Capacitación Otorgados	0	Egresados Colocados	18	Aulas	6
Planea Matemáticas (% Alumnos Nivel III y IV)	82.9	Alumnos con Discapacidad	3	Personas Capacitadas (Externas)	0	Empleabilidad (Jun 2018)	18.3%	Talleres	0
Titulación de la Generación 2015-2018 (%)	100.0%			Ingresos por servicios Capacitación	0	Becas Directas	16	Laboratorios	1
Total de Titulados	46			Certificaciones de competencias realizadas	8	Becas Indirectas	5	Capacidad Instalada (Aulas x 40 x 2)	480
Reprobación Semestral	23.9					Alumnos en el Modelo de Formación Dual	0		

Indicador / Año	**2013**	**2014**	**2015**	**2016**	**2017**	**2018**	**2019**	**Crec. 2019 vs 2018**	**Crec. 2019 -2013**	**Tendencia**
Matrícula total	122	139	177	183	182	201	213	6.0%	74.6%	
Nuevo Ingreso	49	68	71	72	68	81	82	1.2%	67.3%	
Reinscripción	73	71	106	111	114	120	131	9.2%	79.5%	
Abandono Escolar	11.5	6.5	19.8	11.5	8.2	4.0	_			

Indicador / Generación	**2010-2013**	**2011-2014**	**2012-2015**	**2013-2016**	**2014-2017**	**2015-2018**	**2016-2019**	**Crec. / Var 16-19 vs 15-18**	**Crec. / Var 16-19 vs 10-13**	**Tendencia**
Eficiencia Terminal	48.8	60.7	50.0	63.3	61.8	64.8	79.2	14.4	30.4	
Egresados	40	34	22	31	42	46	57	11.0	17.0	

Nota: Cifras al cierre del año 2019; Fuentes de Información: SAE, SIGEFA, SECYT, SIE, GUIASIST, PLANEA 2017 SEMS; Semaforización en tonos verde y rojo para valores altos y bajos, respectivamente.

Cédula Descriptiva del Plantel Tlaquepaque

Domicilio	ESTEBAN RAMÍREZ NO. 220, RESIDENCIAL LA SOLEDAD, C.P. 45525, TLAQUEPAQUE, JAL.	**Año de Creación**	1981
Director (a):	LIC. ÁLVARO FABIÁN ALATORRE RODRÍGUEZ	Teléfono	33 36 80 25 04 33 36 80 23 76
Estructura Tipo	B		

Nivel de Abandono	Medio	Estatus PC-SINEMS	Nivel II

Oferta Educativa del Plantel	**Matrícula 2019-2020**				
	Hombres	**%**	**Mujeres**	**%**	**Total**
Contabilidad	189	44.6	235	55.4	**424**
Contaduría			1	100.0	**1**
Informática	537	71.2	217	28.8	**754**
Total	**726**	**61.6**	**453**	**38.4**	**1,179**

Docentes por Grado Académico

Doctorado	0	0.0%
Pasante de Doctorado	0	0.0%
Maestría	16	25.0%
Pasante de Maestría	0	0.0%
Licenciatura	40	62.5%
Pasante de Licenciatura	8	12.5%
Bachillerato General Terminado	0	0.0%
Bachillerato General Incompleto	0	0.0%
Técnico (Incompleto y Terminado	0	0.0%
Otros	0	0.0%
Total	**64**	100.0%

Indicadores Escolares		**Inclusión**		**Servicios de Apoyo a la Educación**		**Vinculación con el Sector Productivo**		**Infraestructura Física**	
Planea Comunicación (% Alumnos Nivel III y IV)	45.7	Alumnos Indígenas	7	Cursos de Capacitación Otorgados	120	Egresados Colocados	117	Aulas	18
Planea Matemáticas (% Alumnos Nivel III y IV)	19.1	Alumnos con Discapacidad		Personas Capacitadas (Externas)	3,799	Empleabilidad (Jun 2018)	46.1%	Talleres	0
Titulación de la Generación 2015-2018 (%)	94.1%			Ingresos por servicios Capacitación	325,040	Becas Directas	161	Laboratorios	6
Total de Titulados	206			Certificaciones de competencias realizadas	33	Becas Indirectas	0	Capacidad Instalada (Aulas x 40 x 2)	1,440
Reprobación Semestral	47.7					Alumnos en el Modelo de Formación Dual	0		

Indicador / Año	**2013**	**2014**	**2015**	**2016**	**2017**	**2018**	**2019**	**Crec. 2019 vs 2018**	**Crec. 2019 -2013**	**Tendencia**
Matrícula total	1,310	1,288	1,204	1,243	1,291	1,263	1,179	-6.7%	-10.0%	
Nuevo Ingreso	472	470	514	527	510	474	404	-14.8%	-14.4%	
Reinscripción	838	818	690	716	781	789	775	-1.8%	-7.5%	
Abandono Escolar	15.5	24.6	19.9	20.5	18.0	17.2	_			

Indicador / Generación	**2010-2013**	**2011-2014**	**2012-2015**	**2013-2016**	**2014-2017**	**2015-2018**	**2016-2019**	**Crec. / Var 16-19 vs 15-18**	**Crec. / Var 16-19 vs 10-13**	**Tendencia**
Eficiencia Terminal	46.4	48.5	50.2	40.5	36.8	42.6	45.2	2.6	-1.2	
Egresados	261	239	250	191	173	219	238	19.0	-23.0	

Nota: Cifras al cierre del año 2019; Fuentes de Información: SAE, SIGEFA, SECYT, SIE, GUIASIST, PLANEA 2017 SEMS; Semaforización en tonos verde y rojo para valores altos y bajos, respectivamente.

Cédula Descriptiva del Plantel Zapopan

Domicilio	FRANCISCO VILLA S/N, ESQ. AVENIDA PATRIA, COL. LOMA BONITA EJIDAL, C.P. 45085, ZAPOPAN, JAL.	**Año de Creación**	1991	Nivel de Abandono	Medio
				Estatus PC-SINEMS	Nivel II
Director (a):	LIC. LUZ ALICIA GÁLVEZ CANALES	Teléfono	33 36 34 00 49 33 36 34 70 40	**Estructura Tipo**	C

Oferta Educativa del Plantel	**Matrícula 2019-2020**				
	Hombres	**%**	**Mujeres**	**%**	**Total**
Alimentos y Bebidas	393	46.1	459	53.9	**852**
Hospitalidad Turística	141	32.2	297	67.8	**438**
Total	**534**	**41.4**	**756**	**58.6**	**1,290**

Docentes por Grado Académico

Doctorado	0	0.0%
Pasante de Doctorado	0	0.0%
Maestría	10	12.8%
Pasante de Maestría	0	0.0%
Licenciatura	51	65.4%
Pasante de Licenciatura	12	15.4%
Bachillerato General Terminado	2	2.6%
Bachillerato General Incompleto	1	1.3%
Técnico (Incompleto y Terminado	2	2.6%
Otros	0	0.0%
Total	**78**	100.0%

Indicadores Escolares		**Inclusión**		**Servicios de Apoyo a la Educación**		**Vinculación con el Sector Productivo**		**Infraestructura Física**	
Planea Comunicación (% Alumnos Nivel III y IV)	30.7	Alumnos Indígenas	6	Cursos de Capacitación Otorgados	18	Egresados Colocados	53	Aulas	19
Planea Matemáticas (% Alumnos Nivel III y IV)	4.4	Alumnos con Discapacidad	1	Personas Capacitadas (Externas)	707	Empleabilidad (Jun 2018)	42.7%	Talleres	3
Titulación de la Generación 2015-2018 (%)	84.7%			Ingresos por servicios Capacitación	98,458	Becas Directas	200	Laboratorios	2
Total de Titulados	194			Certificaciones de competencias realizadas	63	Becas Indirectas	16	Capacidad Instalada (Aulas x 40 x 2)	1,520
Reprobación Semestral	32.4					Alumnos en el Modelo de Formación Dual	0		

Indicador / Año	**2013**	**2014**	**2015**	**2016**	**2017**	**2018**	**2019**	**Crec. 2019 vs 2018**	**Crec. 2019 -2013**	**Tendencia**
Matrícula total	1,499	1,432	1,327	1,328	1,337	1,300	1,290	-0.8%	-13.9%	
Nuevo Ingreso	548	524	498	545	538	493	532	7.9%	-2.9%	
Reinscripción	951	908	829	783	799	807	758	-6.1%	-20.3%	
Abandono Escolar	14.4	19.2	16.7	18.5	18.8	19.4	_			

Indicador / Generación	**2010-2013**	**2011-2014**	**2012-2015**	**2013-2016**	**2014-2017**	**2015-2018**	**2016-2019**	**Crec. / Var 16-19 vs 15-18**	**Crec. / Var 16-19 vs 10-13**	**Tendencia**
Eficiencia Terminal	60.2	54.3	55.4	51.6	47.5	46.0	47.3	1.4	-12.9	
Egresados	312	338	284	283	249	229	258	29.0	-54.0	

Nota: Cifras al cierre del año 2019; Fuentes de Información: SAE, SIGEFA, SECYT, SIE, GUIASIST, PLANEA 2017 SEMS; Semaforización en tonos verde y rojo para valores altos y bajos, respectivamente.

EDUCACIÓN
SECRETARÍA DE EDUCACIÓN PÚBLICA

conalep

CONALEP Estado de México

CÉDULA DESCRIPTIVA POR PLANTEL

Agosto, 2020

Secretaría de Planeación y Desarrollo Institucional
Dirección de Evaluación Institucional
Coordinación de Análisis Estadístico

Cédula Descriptiva del Plantel Almoloya del Río

Domicilio	PROFESOR AGRIPIN GARCÍA ESTRADA. N° 3 COL. CENTRO, C.P. 52540, ALMOLOYA DEL RIO, EDO. DE MEX.	**Año de Creación**	1981	Nivel de Abandono	Bajo	Estatus PC-SINEMS	Nivel III
Director (a):	MTRO. PATRICIO COLÍN GUTIÉRREZ	Teléfono	7131315326 7131315970 7131315510	**Estructura Tipo**	D		

Docentes por Grado Académico

Doctorado	1	1.7%
Pasante de Doctorado	0	0.0%
Maestría	9	15.5%
Pasante de Maestría	0	0.0%
Licenciatura	25	43.1%
Pasante de Licenciatura	12	20.7%
Bachillerato General Terminado	1	1.7%
Bachillerato General Incompleto	0	0.0%
Técnico (Incompleto y Terminado)	10	17.2%
Otros	0	0.0%
Total	**58**	100.0%

Oferta Educativa del Plantel	**Matrícula 2019-2020**				
	Hombres	**%**	**Mujeres**	**%**	**Total**
Autotransporte	21	50.0	21	50.0	**42**
Autotrónica	295	93.4	21	6.6	**316**
Enfermería General	248	28.1	634	71.9	**882**
Total	**564**	**45.5**	**676**	**54.5**	**1,240**

Indicadores Escolares		**Inclusión**		**Servicios de Apoyo a la Educación**		**Vinculación con el Sector Productivo**		**Infraestructura Física**	
Planea Comunicación (% Alumnos Nivel III y IV)	29.3	Alumnos Indígenas	5	Cursos de Capacitación Otorgados	31	Egresados Colocados	30	Aulas	17
Planea Matemáticas (% Alumnos Nivel III y IV)	2.0	Alumnos con Discapacidad		Personas Capacitadas (Externas)	956	Empleabilidad (Jun 2018)	25.4%	Talleres	1
Titulación de la Generación 2015-2018 (%)	67.3%			Ingresos por servicios Capacitación	338,900	Becas Directas	158	Laboratorios	5
Total de Titulados	173			Certificaciones de competencias realizadas	609	Becas Indirectas	0	Capacidad Instalada (Aulas x 40 x 2)	1,360
Reprobación Semestral	62.6					Alumnos en el Modelo de Formación Dual	31		

Indicador / Año	**2013**	**2014**	**2015**	**2016**	**2017**	**2018**	**2019**	**Crec. 2019 vs 2018**	**Crec. 2019 -2013**	**Tendencia**
Matrícula total	1,154	1,205	1,203	1,344	1,380	1,285	1,240	-3.5%	7.5%	
Nuevo Ingreso	463	419	448	571	439	436	489	12.2%	5.6%	
Reinscripción	691	786	755	773	941	849	751	-11.5%	8.7%	
Abandono Escolar	10.6	12.8	13.2	11.0	13.3	13.9	_			

Indicador / Generación	**2010-2013**	**2011-2014**	**2012-2015**	**2013-2016**	**2014-2017**	**2015-2018**	**2016-2019**	**Crec. / Var 16-19 vs 15-18**	**Crec. / Var 16-19 vs 10-13**	**Tendencia**
Eficiencia Terminal	44.7	45.8	49.4	48.6	47.3	57.4	49.7	-7.6	5.0	
Egresados	177	217	241	225	198	257	284	27.0	107.0	

Nota: Cifras al cierre del año 2019; Fuentes de Información: SAE, SIGEFA, SECYT, SIE, GUIASIST, PLANEA 2017 SEMS; Semaforización en tonos verde y rojo para valores altos y bajos, respectivamente.

Cédula Descriptiva del Plantel Atizapán I

Domicilio	AV. PRESIDENTE RUIZ CORTINES ESQ. TEOTIHUACAN, LOMAS DE ATIZAPÁN, C.P. 52977 ATIZAPÁN DE ZARAGOZA, EDO. DE MEX.	**Año de Creación**	1985	Nivel de Abandono	Medio	Estatus PC-SINEMS	Nivel II
Director (a):	LIC. TOMÁS RANGEL HERNÁNDEZ	Teléfono	Dir. 58255174 58225787 58248757	**Estructura Tipo**	B		

Oferta Educativa del Plantel	Matrícula 2019-2020				
	Hombres	**%**	**Mujeres**	**%**	**Total**
Autotrónica	406	83.0	83	17.0	**489**
Informática	202	39.5	310	60.5	**512**
Mantenimiento de Sistemas Automáticos	46	63.0	27	37.0	**73**
Mecatrónica	223	80.2	55	19.8	**278**
Total	**877**	**64.9**	**475**	**35.1**	**1,352**

Docentes por Grado Académico		
Doctorado	1	1.7%
Pasante de Doctorado	0	0.0%
Maestría	3	5.0%
Pasante de Maestría	2	3.3%
Licenciatura	24	40.0%
Pasante de Licenciatura	20	33.3%
Bachillerato General Terminado	0	0.0%
Bachillerato General Incompleto	0	0.0%
Técnico (Incompleto y Terminado)	8	13.3%
Otros	2	3.3%
Total	**60**	100.0%

Indicadores Escolares		Inclusión		Servicios de Apoyo a la Educación		Vinculación con el Sector Productivo		Infraestructura Física	
Planea Comunicación (% Alumnos Nivel III y IV)	7.0	Alumnos Indígenas	18	Cursos de Capacitación Otorgados	1	Egresados Colocados	28	Aulas	22
Planea Matemáticas (% Alumnos Nivel III y IV)	2.5	Alumnos con Discapacidad	2	Personas Capacitadas (Externas)	35	Empleabilidad (Jun 2018)	38.9%	Talleres	7
Titulación de la Generación 2015-2018 (%)	87.5%			Ingresos por servicios Capacitación	15,991	Becas Directas	10	Laboratorios	5
Total de Titulados	189			Certificaciones de competencias realizadas	312	Becas Indirectas	33	Capacidad Instalada (Aulas x 40 x 2)	1,760
Reprobación Semestral	36.8					Alumnos en el Modelo de Formación Dual	32		

Indicador / Año	2013	2014	2015	2016	2017	2018	2019	Crec. 2019 vs 2018	Crec. 2019 -2013	Tendencia
Matrícula total	1,434	1,377	1,443	1,465	1,419	1,422	1,352	-4.9%	-5.7%	
Nuevo Ingreso	609	590	660	642	576	620	605	-2.4%	-0.7%	
Reinscripción	825	787	783	823	843	802	747	-6.9%	-9.5%	
Abandono Escolar	24.7	22.5	22.5	24.6	26.1	26.7	_			

Indicador / Generación	2010-2013	2011-2014	2012-2015	2013-2016	2014-2017	2015-2018	2016-2019	Crec. / Var 16-19 vs 15-18	Crec. / Var 16-19 vs 10-13	Tendencia
Eficiencia Terminal	31.3	39.9	39.8	42.0	38.5	32.7	38.5	5.7	7.2	
Egresados	232	243	235	256	227	216	247	31.0	15.0	

Nota: Cifras al cierre del año 2019; Fuentes de Información: SAE, SIGEFA, SECYT, SIE, GUIASIST, PLANEA 2017 SEMS; Semaforización en tonos verde y rojo para valores altos y bajos, respectivamente.

Cédula Descriptiva del Plantel Atizapán II

Domicilio	CALLE DEL TORIL Y DEL RODEO S/N, FRACCIONAMIENTO VILLAS DE LA HACIENDA, C.P. 52929, ATIZAPÁN DE ZARAGOZA, EDO. DE MEX.	**Año de Creación**	1987	Nivel de Abandono	Medio	Estatus PC-SINEMS	Nivel II
Director (a):	ING. EVANGELINA VARELA FIGUEROA	Teléfono	58 87 30 81 58 87 29 82 58 87 29 34	**Estructura Tipo**	C		

Oferta Educativa del Plantel	Matrícula 2019-2020				
	Hombres	**%**	**Mujeres**	**%**	**Total**
Contabilidad	14	20.9	53	79.1	**67**
Electromecánica Industrial	282	77.5	82	22.5	**364**
Soporte y Mantenimiento de Equipo de Cómputo	259	58.1	187	41.9	**446**
Telecomunicaciones	104	38.5	166	61.5	**270**
Total	**659**	**57.5**	**488**	**42.5**	**1,147**

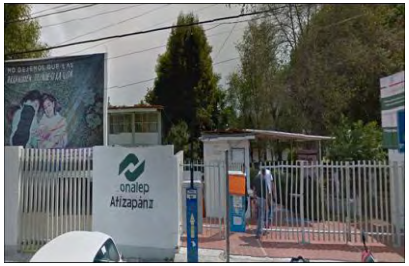

Docentes por Grado Académico		
Doctorado	0	0.0%
Pasante de Doctorado	0	0.0%
Maestría	5	9.6%
Pasante de Maestría	1	1.9%
Licenciatura	26	50.0%
Pasante de Licenciatura	15	28.8%
Bachillerato General Terminado	0	0.0%
Bachillerato General Incompleto	0	0.0%
Técnico (Incompleto y Terminado)	4	7.7%
Otros	1	1.9%
Total	**52**	100.0%

Indicadores Escolares		Inclusión		Servicios de Apoyo a la Educación		Vinculación con el Sector Productivo		Infraestructura Física	
Planea Comunicación (% Alumnos Nivel III y IV)	17.0	Alumnos Indígenas	9	Cursos de Capacitación Otorgados	5	Egresados Colocados	18	Aulas	19
Planea Matemáticas (% Alumnos Nivel III y IV)	4.2	Alumnos con Discapacidad	6	Personas Capacitadas (Externas)	29	Empleabilidad (Jun 2018)	39.5%	Talleres	7
Titulación de la Generación 2015-2018 (%)	85.8%			Ingresos por servicios Capacitación	11,160	Becas Directas	70	Laboratorios	4
Total de Titulados	169			Certificaciones de competencias realizadas	1,540	Becas Indirectas	257	Capacidad Instalada (Aulas x 40 x 2)	1,520
Reprobación Semestral	41.2					Alumnos en el Modelo de Formación Dual	33		

Indicador / Año	2013	2014	2015	2016	2017	2018	2019	Crec. 2019 vs 2018	Crec. 2019 -2013	Tendencia
Matrícula total	1,002	1,001	1,093	1,068	1,048	1,123	1,147	2.1%	14.5%	
Nuevo Ingreso	441	451	491	464	450	460	487	5.9%	10.4%	
Reinscripción	561	550	602	604	598	663	660	-0.5%	17.6%	
Abandono Escolar	24.5	20.5	25.3	24.3	13.8	21.4	_			

Indicador / Generación	2010-2013	2011-2014	2012-2015	2013-2016	2014-2017	2015-2018	2016-2019	Crec. / Var 16-19 vs 15-18	Crec. / Var 16-19 vs 10-13	Tendencia
Eficiencia Terminal	32.7	37.5	33.7	40.4	38.4	40.1	40.3	0.2	7.6	
Egresados	149	159	142	178	173	197	187	-10.0	38.0	

Nota: Cifras al cierre del año 2019; Fuentes de Información: SAE, SIGEFA, SECYT, SIE, GUIASIST, PLANEA 2017 SEMS; Semaforización en tonos verde y rojo para valores altos y bajos, respectivamente.

Cédula Descriptiva del Plantel Atlacomulco

Domicilio	CIRCUITO VIAL DR. JORGE JIMÉNEZ CANTÚ OTE. S/N AP. 8-A, C.P. 50450, ATLACOMULCO, EDO. DE MEX.	**Año de Creación**	1980	Nivel de Abandono	Bajo	Estatus PC-SINEMS	Nivel III
Director (a):	C.P. ARTURO VILLAFUERTE OSORNIO	Teléfono	7121223434 7121220764	**Estructura Tipo**	C		

Oferta Educativa del Plantel

	Matrícula 2019-2020				
	Hombres	**%**	**Mujeres**	**%**	**Total**
Construcción	81	71.1	33	28.9	**114**
Control de Calidad	118	31.9	252	68.1	**370**
Electromecánica Industrial	252	90.0	28	10.0	**280**
Mantenimiento de Sistemas Electrónicos	23	79.3	6	20.7	**29**
Mecatrónica	139	87.4	20	12.6	**159**
Total	**613**	**64.4**	**339**	**35.6**	**952**

Docentes por Grado Académico

Doctorado	0	0.0%
Pasante de Doctorado	0	0.0%
Maestría	11	25.0%
Pasante de Maestría	0	0.0%
Licenciatura	26	59.1%
Pasante de Licenciatura	7	15.9%
Bachillerato General Terminado	0	0.0%
Bachillerato General Incompleto	0	0.0%
Técnico (Incompleto y Terminado)	0	0.0%
Otros	0	0.0%
Total	**44**	100.0%

Indicadores Escolares		**Inclusión**		**Servicios de Apoyo a la Educación**		**Vinculación con el Sector Productivo**		**Infraestructura Física**	
Planea Comunicación (% Alumnos Nivel III y IV)	18.2	Alumnos Indígenas	20	Cursos de Capacitación Otorgados	18	Egresados Colocados	50	Aulas	13
Planea Matemáticas (% Alumnos Nivel III y IV)	10.9	Alumnos con Discapacidad		Personas Capacitadas (Externas)	608	Empleabilidad (Jun 2018)	32.4%	Talleres	12
Titulación de la Generación 2015-2018 (%)	100.0%			Ingresos por servicios Capacitación	207,782	Becas Directas	65	Laboratorios	6
Total de Titulados	225			Certificaciones de competencias realizadas	2,034	Becas Indirectas	0	Capacidad Instalada (Aulas x 40 x 2)	1,040
Reprobación Semestral	15.2					Alumnos en el Modelo de Formación Dual	17		

Indicador / Año	2013	2014	2015	2016	2017	2018	2019	Crec. 2019 vs 2018	Crec. 2019 -2013	Tendencia
Matrícula total	808	821	846	915	940	963	952	-1.1%	17.8%	
Nuevo Ingreso	303	354	354	370	372	383	362	-5.5%	19.5%	
Reinscripción	505	467	492	545	568	580	590	1.7%	16.8%	
Abandono Escolar	13.9	14.0	11.6	11.8	12.2	9.2	_			

Indicador / Generación	2010-2013	2011-2014	2012-2015	2013-2016	2014-2017	2015-2018	2016-2019	Crec. / Var 16-19 vs 15-18	Crec. / Var 16-19 vs 10-13	Tendencia
Eficiencia Terminal	60.1	63.0	61.5	60.7	63.3	63.6	69.2	5.6	9.1	
Egresados	173	209	198	184	224	225	256	31.0	83.0	

Nota: Cifras al cierre del año 2019; Fuentes de Información: SAE, SIGEFA, SECYT, SIE, GUIASIST, PLANEA 2017 SEMS; Semaforización en tonos verde y rojo para valores altos y bajos, respectivamente.

Cédula Descriptiva del Plantel Chalco

Domicilio	CALLE HUITZILOPOCHTLI MZ. 13, LT. 14, ZONA 11, ENTRE YAQUIS Y MEXICAS, COL. CULTURAS DE MÉXICO, C.P. 56600, CHALCO, EDO. DE MEX.	**Año de Creación**	1995	Nivel de Abandono	Bajo
				Estatus PC-SINEMS	Nivel III

Director (a):	LIC. CARLOS HERNÁNDEZ	Teléfono	59 75 31 83 59 75 44 15 59 75 14 72	**Estructura Tipo**	D

Oferta Educativa del Plantel	**Matrícula 2019-2020**				
	Hombres	**%**	**Mujeres**	**%**	**Total**
Contabilidad	121	44.0	154	56.0	**275**
Electromecánica Industrial	263	88.6	34	11.4	**297**
Enfermería comunitaria	43	26.5	119	73.5	**162**
Enfermería General	252	34.8	473	65.2	**725**
Total	**679**	**46.5**	**780**	**53.5**	**1,459**

Docentes por Grado Académico

Doctorado	0	0.0%
Pasante de Doctorado	0	0.0%
Maestría	12	14.6%
Pasante de Maestría	0	0.0%
Licenciatura	53	64.6%
Pasante de Licenciatura	10	12.2%
Bachillerato General Terminado	1	1.2%
Bachillerato General Incompleto	3	3.7%
Técnico (Incompleto y Terminado)	3	3.7%
Otros	0	0.0%
Total	**82**	100.0%

Indicadores Escolares		**Inclusión**		**Servicios de Apoyo a la Educación**		**Vinculación con el Sector Productivo**		**Infraestructura Física**	
Planea Comunicación (% Alumnos Nivel III y IV)	43.0	Alumnos Indígenas	7	Cursos de Capacitación Otorgados	8	Egresados Colocados	9	Aulas	19
Planea Matemáticas (% Alumnos Nivel III y IV)	3.9	Alumnos con Discapacidad		Personas Capacitadas (Externas)	120	Empleabilidad (Jun 2018)	29.6%	Talleres	5
Titulación de la Generación 2015-2018 (%)	69.7%			Ingresos por servicios Capacitación	59,700	Becas Directas	0	Laboratorios	3
Total de Titulados	202			Certificaciones de competencias realizadas	2,243	Becas Indirectas	0	Capacidad Instalada (Aulas x 40 x 2)	1,520
Reprobación Semestral	60.5					Alumnos en el Modelo de Formación Dual	5		

Indicador / Año	**2013**	**2014**	**2015**	**2016**	**2017**	**2018**	**2019**	**Crec. 2019 vs 2018**	**Crec. 2019 -2013**	**Tendencia**
Matrícula total	1,709	1,710	1,535	1,456	1,548	1,430	1,459	2.0%	-14.6%	
Nuevo Ingreso	651	672	635	584	609	500	569	13.8%	-12.6%	
Reinscripción	1,058	1,038	900	872	939	930	890	-4.3%	-15.9%	
Abandono Escolar	16.4	22.1	19.2	9.8	15.6	11.5	_			

Indicador / Generación	**2010-2013**	**2011-2014**	**2012-2015**	**2013-2016**	**2014-2017**	**2015-2018**	**2016-2019**	**Crec. / Var 16-19 vs 15-18**	**Crec. / Var 16-19 vs 10-13**	**Tendencia**
Eficiencia Terminal	37.3	42.7	47.8	43.6	42.4	45.7	52.9	7.2	15.6	
Egresados	296	310	330	284	285	290	309	19.0	13.0	

Nota: Cifras al cierre del año 2019; Fuentes de Información: SAE, SIGEFA, SECYT, SIE, GUIASIST, PLANEA 2017 SEMS; Semaforización en tonos verde y rojo para valores altos y bajos, respectivamente.

Cédula Descriptiva del Plantel Chimalhuacán

Domicilio	CALLE AMEYALCO S/N, COL. LA ARENA, C.P. 56334, CHIMALHUACÁN, EDO. DE MEX.	**Año de Creación**	1981	Nivel de Abandono	Medio
				Estatus PC-SINEMS	Nivel III

Director (a):	LIC. ANTONIO ALVAREZ BAEZA	Teléfono	26320808 26320806	**Estructura Tipo**	C

Oferta Educativa del Plantel

	Matrícula 2019-2020				
	Hombres	**%**	**Mujeres**	**%**	**Total**
Contabilidad	86	43.4	112	56.6	**198**
Electromecánica Industrial	196	89.9	22	10.1	**218**
Informática	194	63.2	113	36.8	**307**
Total	**476**	**65.8**	**247**	**34.2**	**723**

Docentes por Grado Académico

Doctorado	0	0.0%
Pasante de Doctorado	0	0.0%
Maestría	6	15.4%
Pasante de Maestría	0	0.0%
Licenciatura	24	61.5%
Pasante de Licenciatura	6	15.4%
Bachillerato General Terminado	0	0.0%
Bachillerato General Incompleto	0	0.0%
Técnico (Incompleto y Terminado)	2	5.1%
Otros	1	2.6%
Total	**39**	100.0%

Indicadores Escolares		**Inclusión**		**Servicios de Apoyo a la Educación**		**Vinculación con el Sector Productivo**		**Infraestructura Física**	
Planea Comunicación (% Alumnos Nivel III y IV)	27.8	Alumnos Indígenas	7	Cursos de Capacitación Otorgados	0	Egresados Colocados	8	Aulas	18
Planea Matemáticas (% Alumnos Nivel III y IV)	4.2	Alumnos con Discapacidad	1	Personas Capacitadas (Externas)	0	Empleabilidad (Jun 2018)	32.4%	Talleres	6
Titulación de la Generación 2015-2018 (%)	70.9%			Ingresos por servicios Capacitación	0	Becas Directas	0	Laboratorios	3
Total de Titulados	100			Certificaciones de competencias realizadas	1,193	Becas Indirectas	0	Capacidad Instalada (Aulas x 40 x 2)	1,440
Reprobación Semestral	27.9					Alumnos en el Modelo de Formación Dual	0		

Indicador / Año	2013	2014	2015	2016	2017	2018	2019	Crec. 2019 vs 2018	Crec. 2019 -2013	Tendencia
Matrícula total	744	701	702	719	852	836	723	-13.5%	-2.8%	
Nuevo Ingreso	343	312	340	351	347	336	251	-25.3%	-26.8%	
Reinscripción	401	389	362	368	505	500	472	-5.6%	17.7%	
Abandono Escolar	26.6	29.8	31.3	13.5	21.6	19.3	_			

Indicador / Generación	2010-2013	2011-2014	2012-2015	2013-2016	2014-2017	2015-2018	2016-2019	Crec. / Var 16-19 vs 15-18	Crec. / Var 16-19 vs 10-13	Tendencia
Eficiencia Terminal	30.3	37.2	32.3	24.8	31.7	41.5	47.3	5.8	17.0	
Egresados	110	124	107	85	99	141	166	25.0	56.0	

Nota: Cifras al cierre del año 2019; Fuentes de Información: SAE, SIGEFA, SECYT, SIE, GUIASIST, PLANEA 2017 SEMS; Semaforización en tonos verde y rojo para valores altos y bajos, respectivamente.

Cédula Descriptiva del Plantel Ciudad Azteca

Domicilio	AV. FUEGO NUEVO S/N, ESQ. BOULEVARD TONATIUH, CIUDAD AZTECA SEGUNDA SECCIÓN, ECATEPEC DE MORELOS, ESTADO DE MÉXICO, C.P. 55120.	**Año de Creación**	1979	Nivel de Abandono	Medio	Estatus PC-SINEMS	Nivel III
Director (a):	LIC. MIGUEL ÁNGEL GARCÍA NÚÑEZ	Teléfono	57779164 57751506	**Estructura Tipo**	B		

Oferta Educativa del Plantel	**Matrícula 2019-2020**				
	Hombres	**%**	**Mujeres**	**%**	**Total**
Electricidad Industrial	310	83.1	63	16.9	**373**
Metalmecánica	156	83.4	31	16.6	**187**
Química Industrial	127	32.2	267	67.8	**394**
Refrigeración y Climatización	154	74.4	53	25.6	**207**
Total	**747**	**64.3**	**414**	**35.7**	**1,161**

Docentes por Grado Académico		
Doctorado	1	1.6%
Pasante de Doctorado	0	0.0%
Maestría	12	18.8%
Pasante de Maestría	2	3.1%
Licenciatura	28	43.8%
Pasante de Licenciatura	18	28.1%
Bachillerato General Terminado	1	1.6%
Bachillerato General Incompleto	0	0.0%
Técnico (Incompleto y Terminado)	0	0.0%
Otros	2	3.1%
Total	**64**	100.0%

Indicadores Escolares		**Inclusión**		**Servicios de Apoyo a la Educación**		**Vinculación con el Sector Productivo**		**Infraestructura Física**	
Planea Comunicación (% Alumnos Nivel III y IV)	15.1	Alumnos Indígenas	4	Cursos de Capacitación Otorgados	2	Egresados Colocados	33	Aulas	21
Planea Matemáticas (% Alumnos Nivel III y IV)	5.5	Alumnos con Discapacidad		Personas Capacitadas (Externas)	60	Empleabilidad (Jun 2018)	34.7%	Talleres	5
Titulación de la Generación 2015-2018 (%)	66.8%			Ingresos por servicios Capacitación	33,900	Becas Directas	0	Laboratorios	4
Total de Titulados	145			Certificaciones de competencias realizadas	398	Becas Indirectas	4	Capacidad Instalada (Aulas x 40 x 2)	1,680
Reprobación Semestral	31.4					Alumnos en el Modelo de Formación Dual	0		

Indicador / Año	**2013**	**2014**	**2015**	**2016**	**2017**	**2018**	**2019**	**Crec. 2019 vs 2018**	**Crec. 2019 -2013**	**Tendencia**
Matrícula total	1,286	1,380	1,469	1,347	1,203	1,205	1,161	-3.7%	-9.7%	
Nuevo Ingreso	521	633	644	544	470	514	489	-4.9%	-6.1%	
Reinscripción	765	747	825	803	733	691	672	-2.7%	-12.2%	
Abandono Escolar	20.3	20.9	29.7	24.1	20.0	22.1	_			

Indicador / Generación	**2010-2013**	**2011-2014**	**2012-2015**	**2013-2016**	**2014-2017**	**2015-2018**	**2016-2019**	**Crec. / Var 16-19 vs 15-18**	**Crec. / Var 16-19 vs 10-13**	**Tendencia**
Eficiencia Terminal	34.8	40.0	37.7	35.3	37.1	33.7	41.9	8.2	7.1	
Egresados	213	219	214	184	235	217	228	11.0	15.0	

Nota: Cifras al cierre del año 2019; Fuentes de Información: SAE, SIGEFA, SECYT, SIE, GUIASIST, PLANEA 2017 SEMS; Semaforización en tonos verde y rojo para valores altos y bajos, respectivamente.

Cédula Descriptiva del Plantel Coacalco

Domicilio	CALLE BOSQUE CENTRAL Nº 179, FRACC. BOSQUES DEL VALLE 2ª SECCIÓN, C.P. 55717, COACALCO, EDO. DE MEX.	**Año de Creación**	1987	Nivel de Abandono	Bajo	Estatus PC-SINEMS	Nivel III
Director (a):	LIC. ALICIA CAMARENA MAQUEDA	Teléfono	21592904 26441334 26441333	**Estructura Tipo**	C		

Oferta Educativa del Plantel

	Matrícula 2019-2020				
	Hombres	**%**	**Mujeres**	**%**	**Total**
Contabilidad	224	44.4	281	55.6	**505**
Informática	423	57.5	313	42.5	**736**
Química Industrial	217	42.1	299	57.9	**516**
Total	**864**	**49.2**	**893**	**50.8**	**1,757**

Docentes por Grado Académico

Doctorado	1	1.3%
Pasante de Doctorado	0	0.0%
Maestría	7	9.2%
Pasante de Maestría	0	0.0%
Licenciatura	45	59.2%
Pasante de Licenciatura	21	27.6%
Bachillerato General Terminado	0	0.0%
Bachillerato General Incompleto	0	0.0%
Técnico (Incompleto y Terminado)	2	2.6%
Otros	0	0.0%
Total	**76**	100.0%

Indicadores Escolares		**Inclusión**		**Servicios de Apoyo a la Educación**		**Vinculación con el Sector Productivo**		**Infraestructura Física**	
Planea Comunicación (% Alumnos Nivel III y IV)	18.7	Alumnos Indígenas	40	Cursos de Capacitación Otorgados	6	Egresados Colocados	27	Aulas	23
Planea Matemáticas (% Alumnos Nivel III y IV)	0.9	Alumnos con Discapacidad		Personas Capacitadas (Externas)	87	Empleabilidad (Jun 2018)	35.1%	Talleres	1
Titulación de la Generación 2015-2018 (%)	52.7%			Ingresos por servicios Capacitación	29,315	Becas Directas	0	Laboratorios	7
Total de Titulados	148			Certificaciones de competencias realizadas	3,068	Becas Indirectas	0	Capacidad Instalada (Aulas x 40 x 2)	1,840
Reprobación Semestral	35.1					Alumnos en el Modelo de Formación Dual	25		

Indicador / Año	2013	2014	2015	2016	2017	2018	2019	Crec. 2019 vs 2018	Crec. 2019 -2013	Tendencia
Matrícula total	1,662	1,690	1,690	1,744	1,704	1,747	1,757	0.6%	5.7%	
Nuevo Ingreso	744	770	717	731	646	716	687	-4.1%	-7.7%	
Reinscripción	918	920	973	1,013	1,058	1,031	1,070	3.8%	16.6%	
Abandono Escolar	25.3	21.8	23.6	20.8	19.1	14.5	_			

Indicador / Generación	2010-2013	2011-2014	2012-2015	2013-2016	2014-2017	2015-2018	2016-2019	Crec. / Var 16-19 vs 15-18	Crec. / Var 16-19 vs 10-13	Tendencia
Eficiencia Terminal	33.4	35.0	36.9	30.2	32.6	39.2	46.4	7.2	13.0	
Egresados	281	266	275	225	251	281	339	58.0	58.0	

Nota: Cifras al cierre del año 2019; Fuentes de Información: SAE, SIGEFA, SECYT, SIE, GUIASIST, PLANEA 2017 SEMS; Semaforización en tonos verde y rojo para valores altos y bajos, respectivamente.

Cédula Descriptiva del Plantel Cuautitlán I

Domicilio	QUETZALCÓATL Y AV. 1° DE MAYO N° 2, COL. CENTRO URBANO, C.P. 54700, CUAUTITLÁN IZCALLI, EDO. DE MEX.	**Año de Creación**	1981	Nivel de Abandono	Bajo
				Estatus PC-SINEMS	Nivel III
Director (a):	LIC. TOSHIRO KIYOSHI GOOTO LÓPEZ	Teléfono	58801268 58171672 58801264	**Estructura Tipo**	A

Docentes por Grado Académico

Doctorado	0	0.0%
Pasante de Doctorado	0	0.0%
Maestría	9	6.7%
Pasante de Maestría	3	2.2%
Licenciatura	81	60.4%
Pasante de Licenciatura	17	12.7%
Bachillerato General Terminado	0	0.0%
Bachillerato General Incompleto	0	0.0%
Técnico (Incompleto y Terminado)	24	17.9%
Otros	0	0.0%
Total	**134**	100.0%

Oferta Educativa del Plantel

	Matrícula 2019-2020				
	Hombres	**%**	**Mujeres**	**%**	**Total**
Alimentos y Bebidas	343	47.1	386	52.9	**729**
Asistente y Protesista Dental	108	21.7	390	78.3	**498**
Enfermería General	337	27.3	896	72.7	**1,233**
Hospitalidad Turística	153	26.9	415	73.1	**568**
Total	**941**	**31.1**	**2,087**	**68.9**	**3,028**

Indicadores Escolares		**Inclusión**		**Servicios de Apoyo a la Educación**		**Vinculación con el Sector Productivo**		**Infraestructura Física**	
Planea Comunicación (% Alumnos Nivel III y IV)	29.6	Alumnos Indígenas	17	Cursos de Capacitación Otorgados	7	Egresados Colocados	146	Aulas	34
Planea Matemáticas (% Alumnos Nivel III y IV)	3.2	Alumnos con Discapacidad		Personas Capacitadas (Externas)	177	Empleabilidad (Jun 2018)	35.0%	Talleres	4
Titulación de la Generación 2015-2018 (%)	78.0%			Ingresos por servicios Capacitación	73,020	Becas Directas	748	Laboratorios	9
Total de Titulados	552			Certificaciones de competencias realizadas	427	Becas Indirectas	0	Capacidad Instalada (Aulas x 40 x 2)	2,720
Reprobación Semestral	55.6					Alumnos en el Modelo de Formación Dual	45		

Indicador / Año	2013	2014	2015	2016	2017	2018	2019	Crec. 2019 vs 2018	Crec. 2019 -2013	Tendencia
Matrícula total	3,256	3,244	3,274	3,171	2,996	2,809	3,028	7.8%	-7.0%	
Nuevo Ingreso	1,271	1,295	1,289	1,174	1,026	995	1,379	38.6%	8.5%	
Reinscripción	1,985	1,949	1,985	1,997	1,970	1,814	1,649	-9.1%	-16.9%	
Abandono Escolar	12.9	12.8	14.3	12.0	11.9	11.4	_			

Indicador / Generación	2010-2013	2011-2014	2012-2015	2013-2016	2014-2017	2015-2018	2016-2019	Crec. / Var 16-19 vs 15-18	Crec. / Var 16-19 vs 10-13	Tendencia
Eficiencia Terminal	50.8	55.9	55.6	55.9	55.5	54.9	59.2	4.3	8.4	
Egresados	796	748	739	711	719	708	695	-13.0	-101.0	

Nota: Cifras al cierre del año 2019; Fuentes de Información: SAE, SIGEFA, SECYT, SIE, GUIASIST, PLANEA 2017 SEMS; Semaforización en tonos verde y rojo para valores altos y bajos, respectivamente.

Cédula Descriptiva del Plantel Del Sol

Domicilio	AV. AURELIANO RAMOS, ESQ. AV. VÍCTOR S/N, COL. EL SOL, C.P. 57200, CD. NEZAHUALCÓYOTL, EDO. DE MEX.	**Año de Creación**	1980	Nivel de Abandono	Medio
				Estatus PC-SINEMS	Nivel III

Director (a):	LIC. RAYMUNDO SERGIO MARTÍNEZ DÍAZ	Teléfono	57430423 57433286 57367512	**Estructura Tipo**	C

Docentes por Grado Académico

Doctorado	0	0.0%
Pasante de Doctorado	0	0.0%
Maestría	3	5.8%
Pasante de Maestría	2	3.8%
Licenciatura	16	30.8%
Pasante de Licenciatura	21	40.4%
Bachillerato General Terminado	0	0.0%
Bachillerato General Incompleto	0	0.0%
Técnico (Incompleto y Terminado)	7	13.5%
Otros	3	5.8%
Total	**52**	100.0%

Oferta Educativa del Plantel	**Matrícula 2019-2020**				
	Hombres	**%**	**Mujeres**	**%**	**Total**
Asistente Directivo	1	4.3	22	95.7	**23**
Construcción	174	76.7	53	23.3	**227**
Mecatrónica	142	80.7	34	19.3	**176**
Seguridad e Higiene y Protección Civil	63	36.8	108	63.2	**171**
Soporte y Mantenimiento de Equipo de Cómputo	160	66.1	82	33.9	**242**
Total	**540**	**64.4**	**299**	**35.6**	**839**

Indicadores Escolares		**Inclusión**		**Servicios de Apoyo a la Educación**		**Vinculación con el Sector Productivo**		**Infraestructura Física**	
Planea Comunicación (% Alumnos Nivel III y IV)	44.3	Alumnos Indígenas	2	Cursos de Capacitación Otorgados	4	Egresados Colocados	30	Aulas	27
Planea Matemáticas (% Alumnos Nivel III y IV)	11.7	Alumnos con Discapacidad		Personas Capacitadas (Externas)	97	Empleabilidad (Jun 2018)	30.7%	Talleres	10
Titulación de la Generación 2015-2018 (%)	84.0%			Ingresos por servicios Capacitación	41,760	Becas Directas	85	Laboratorios	4
Total de Titulados	137			Certificaciones de competencias realizadas	1,261	Becas Indirectas	0	Capacidad Instalada (Aulas x 40 x 2)	2,160
Reprobación Semestral	49.5					Alumnos en el Modelo de Formación Dual	0		

Indicador / Año	**2013**	**2014**	**2015**	**2016**	**2017**	**2018**	**2019**	**Crec. 2019 vs 2018**	**Crec. 2019 -2013**	**Tendencia**
Matrícula total	1,029	927	980	932	861	859	839	-2.3%	-18.5%	
Nuevo Ingreso	381	345	482	377	335	373	336	-9.9%	-11.8%	
Reinscripción	648	582	498	555	526	486	503	3.5%	-22.4%	
Abandono Escolar	19.5	21.7	29.3	25.2	19.2	24.7	_			

Indicador / Generación	**2010-2013**	**2011-2014**	**2012-2015**	**2013-2016**	**2014-2017**	**2015-2018**	**2016-2019**	**Crec. / Var 16-19 vs 15-18**	**Crec. / Var 16-19 vs 10-13**	**Tendencia**
Eficiencia Terminal	39.4	40.8	39.6	30.2	37.1	33.8	30.8	-3.0	-8.7	
Egresados	239	203	184	115	128	163	116	-47.0	-123.0	

Nota: Cifras al cierre del año 2019; Fuentes de Información: SAE, SIGEFA, SECYT, SIE, GUIASIST, PLANEA 2017 SEMS; Semaforización en tonos verde y rojo para valores altos y bajos, respectivamente.

Cédula Descriptiva del Plantel Ecatepec I

Domicilio	CERRADA CONALEP S/N, COL. CD. CUAUHTÉMOC, C.P. 55067, ECATEPEC DE MORELOS, EDO. DE MEX.	**Año de Creación**	1985	Nivel de Abandono	Bajo	Estatus PC-SINEMS	Nivel III
Director (a):	LIC. ALMA TERESA TRUJILLO AVALOS	Teléfono	5588790912 5588790913	**Estructura Tipo**	A		

Oferta Educativa del Plantel	**Matrícula 2019-2020**				
	Hombres	**%**	**Mujeres**	**%**	**Total**
Asistente Directivo	25	32.5	52	67.5	**77**
Electromecánica Industrial	183	88.8	23	11.2	**206**
Informática	206	48.1	222	51.9	**428**
Mantenimiento de Sistemas Electrónicos	41	89.1	5	10.9	**46**
Mecatrónica	175	83.7	34	16.3	**209**
Productividad Industrial	61	41.8	85	58.2	**146**
Total	**691**	**62.1**	**421**	**37.9**	**1,112**

Docentes por Grado Académico		
Doctorado	0	0.0%
Pasante de Doctorado	0	0.0%
Maestría	6	10.0%
Pasante de Maestría	1	1.7%
Licenciatura	34	56.7%
Pasante de Licenciatura	17	28.3%
Bachillerato General Terminado	0	0.0%
Bachillerato General Incompleto	0	0.0%
Técnico (Incompleto y Terminado)	2	3.3%
Otros	0	0.0%
Total	**60**	100.0%

Indicadores Escolares		**Inclusión**		**Servicios de Apoyo a la Educación**		**Vinculación con el Sector Productivo**		**Infraestructura Física**	
Planea Comunicación (% Alumnos Nivel III y IV)	30.1	Alumnos Indígenas	7	Cursos de Capacitación Otorgados	2	Egresados Colocados	26	Aulas	19
Planea Matemáticas (% Alumnos Nivel III y IV)	21.8	Alumnos con Discapacidad		Personas Capacitadas (Externas)	26	Empleabilidad (Jun 2018)	29.6%	Talleres	7
Titulación de la Generación 2015-2018 (%)	82.4%			Ingresos por servicios Capacitación	7,800	Becas Directas	0	Laboratorios	5
Total de Titulados	202			Certificaciones de competencias realizadas	1,177	Becas Indirectas	14	Capacidad Instalada (Aulas x 40 x 2)	1,520
Reprobación Semestral	5.5					Alumnos en el Modelo de Formación Dual	0		

Indicador / Año	**2013**	**2014**	**2015**	**2016**	**2017**	**2018**	**2019**	**Crec. 2019 vs 2018**	**Crec. 2019 -2013**	**Tendencia**
Matrícula total	1,216	1,205	1,074	1,124	1,127	1,097	1,112	1.4%	-8.6%	
Nuevo Ingreso	479	489	431	477	438	407	430	5.7%	-10.2%	
Reinscripción	737	716	643	647	689	690	682	-1.2%	-7.5%	
Abandono Escolar	19.6	25.0	14.8	14.4	14.6	9.4	_			

Indicador / Generación	**2010-2013**	**2011-2014**	**2012-2015**	**2013-2016**	**2014-2017**	**2015-2018**	**2016-2019**	**Crec. / Var 16-19 vs 15-18**	**Crec. / Var 16-19 vs 10-13**	**Tendencia**
Eficiencia Terminal	33.3	47.0	42.7	44.9	44.6	56.8	61.8	5.0	28.5	
Egresados	198	213	210	215	218	245	295	50.0	97.0	

Nota: Cifras al cierre del año 2019; Fuentes de Información: SAE, SIGEFA, SECYT, SIE, GUIASIST, PLANEA 2017 SEMS; Semaforización en tonos verde y rojo para valores altos y bajos, respectivamente.

Cédula Descriptiva del Plantel Ecatepec II

Domicilio	AV. MANUEL ÁVILA CAMACHO S/N, ESQ. ALHÓNDIGA DE GRANADITAS, COL. MÉXICO INDEPENDIENTE, C.P. 55245, ECATEPEC DE MORELOS, EDO. DE MEX.	**Año de Creación**	1986	Nivel de Abandono	Bajo	Estatus PC-SINEMS	Nivel II
Director (a):	LIC. GILBERTO JOEL ALONSO MEJÍA	Teléfono	57117993 57114187 Fax. 57122624	**Estructura Tipo**	B		

Oferta Educativa del Plantel

	Matrícula 2019-2020				
	Hombres	**%**	**Mujeres**	**%**	**Total**
Administración	88	33.3	176	66.7	**264**
Contabilidad	101	47.0	114	53.0	**215**
Informática	181	46.8	206	53.2	**387**
Soporte y Mantenimiento de Equipo de Cómputo	181	80.1	45	19.9	**226**
Total	**551**	**50.5**	**541**	**49.5**	**1,092**

Docentes por Grado Académico

Doctorado	1	1.5%
Pasante de Doctorado	0	0.0%
Maestría	12	17.9%
Pasante de Maestría	0	0.0%
Licenciatura	37	55.2%
Pasante de Licenciatura	6	9.0%
Bachillerato General Terminado	1	1.5%
Bachillerato General Incompleto	0	0.0%
Técnico (Incompleto y Terminado)	10	14.9%
Otros	0	0.0%
Total	**67**	100.0%

Indicadores Escolares		**Inclusión**		**Servicios de Apoyo a la Educación**		**Vinculación con el Sector Productivo**		**Infraestructura Física**	
Planea Comunicación (% Alumnos Nivel III y IV)	24.0	Alumnos Indígenas	10	Cursos de Capacitación Otorgados	2	Egresados Colocados	12	Aulas	22
Planea Matemáticas (% Alumnos Nivel III y IV)	4.1	Alumnos con Discapacidad	1	Personas Capacitadas (Externas)	60	Empleabilidad (Jun 2018)	28.2%	Talleres	5
Titulación de la Generación 2015-2018 (%)	61.4%			Ingresos por servicios Capacitación	33,900	Becas Directas	30	Laboratorios	4
Total de Titulados	145			Certificaciones de competencias realizadas	39	Becas Indirectas	0	Capacidad Instalada (Aulas x 40 x 2)	1,760
Reprobación Semestral	25.8					Alumnos en el Modelo de Formación Dual	0		

Indicador / Año	2013	2014	2015	2016	2017	2018	2019	Crec. 2019 vs 2018	Crec. 2019 -2013	Tendencia
Matrícula total	1,834	1,487	1,529	1,335	1,358	1,119	1,092	-2.4%	-40.5%	
Nuevo Ingreso	676	554	696	523	502	393	416	5.9%	-38.5%	
Reinscripción	1,158	933	833	812	856	726	676	-6.9%	-41.6%	
Abandono Escolar	30.4	18.8	25.9	14.9	26.0	12.8	_			

Indicador / Generación	2010-2013	2011-2014	2012-2015	2013-2016	2014-2017	2015-2018	2016-2019	Crec. / Var 16-19 vs 15-18	Crec. / Var 16-19 vs 10-13	Tendencia
Eficiencia Terminal	48.0	36.8	37.3	37.3	41.3	33.9	47.2	13.3	-0.7	
Egresados	445	303	303	252	229	236	247	11.0	-198.0	

Nota: Cifras al cierre del año 2019; Fuentes de Información: SAE, SIGEFA, SECYT, SIE, GUIASIST, PLANEA 2017 SEMS; Semaforización en tonos verde y rojo para valores altos y bajos, respectivamente.

Cédula Descriptiva del Plantel Ecatepec III

Domicilio	AV. VENUSTIANO CARRANZA, ESQ. FRANCISCO VILLA S/N, COL. GUADALUPE VICTORIA, C.P. 55010, ECATEPEC DE MORELOS, EDO. DE MEX.	**Año de Creación**	1986	Nivel de Abandono	Medio	Estatus PC-SINEMS	Nivel II
Director (a):	MTRA. ERIKA LORENA AGUILAR PIÑA	Teléfono	58824133 58822046 58824122	**Estructura Tipo**	C		

Oferta Educativa del Plantel	**Matrícula 2019-2020**				
	Hombres	**%**	**Mujeres**	**%**	**Total**
Autotrónica	451	82.3	97	17.7	**548**
Contabilidad	101	29.2	245	70.8	**346**
Máquinas Herramienta	253	72.7	95	27.3	**348**
Total	**805**	**64.8**	**437**	**35.2**	**1,242**

Docentes por Grado Académico		
Doctorado	0	0.0%
Pasante de Doctorado	0	0.0%
Maestría	5	7.8%
Pasante de Maestría	0	0.0%
Licenciatura	36	56.3%
Pasante de Licenciatura	15	23.4%
Bachillerato General Terminado	0	0.0%
Bachillerato General Incompleto	3	4.7%
Técnico (Incompleto y Terminado)	5	7.8%
Otros	0	0.0%
Total	**64**	100.0%

Indicadores Escolares		**Inclusión**		**Servicios de Apoyo a la Educación**		**Vinculación con el Sector Productivo**		**Infraestructura Física**	
Planea Comunicación (% Alumnos Nivel III y IV)	14.2	Alumnos Indígenas	21	Cursos de Capacitación Otorgados	8	Egresados Colocados	26	Aulas	21
Planea Matemáticas (% Alumnos Nivel III y IV)	1.6	Alumnos con Discapacidad	5	Personas Capacitadas (Externas)	177	Empleabilidad (Jun 2018)	37.9%	Talleres	6
Titulación de la Generación 2015-2018 (%)	84.1%			Ingresos por servicios Capacitación	90,403	Becas Directas	4	Laboratorios	3
Total de Titulados	211			Certificaciones de competencias realizadas	2,445	Becas Indirectas	2	Capacidad Instalada (Aulas x 40 x 2)	1,680
Reprobación Semestral	25.4					Alumnos en el Modelo de Formación Dual	13		

Indicador / Año	**2013**	**2014**	**2015**	**2016**	**2017**	**2018**	**2019**	**Crec. 2019 vs 2018**	**Crec. 2019 -2013**	**Tendencia**
Matrícula total	1,386	1,451	1,461	1,408	1,357	1,335	1,242	-7.0%	-10.4%	
Nuevo Ingreso	541	592	572	560	510	517	462	-10.6%	-14.6%	
Reinscripción	845	859	889	848	847	818	780	-4.6%	-7.7%	
Abandono Escolar	14.9	16.5	19.3	17.8	19.5	15.1	_			

Indicador / Generación	**2010-2013**	**2011-2014**	**2012-2015**	**2013-2016**	**2014-2017**	**2015-2018**	**2016-2019**	**Crec. / Var 16-19 vs 15-18**	**Crec. / Var 16-19 vs 10-13**	**Tendencia**
Eficiencia Terminal	38.5	47.3	46.0	54.5	48.3	43.9	55.4	11.5	16.9	
Egresados	269	258	271	295	286	251	310	59.0	41.0	

Nota: Cifras al cierre del año 2019; Fuentes de Información: SAE, SIGEFA, SECYT, SIE, GUIASIST, PLANEA 2017 SEMS; Semaforización en tonos verde y rojo para valores altos y bajos, respectivamente.

Cédula Descriptiva del Plantel El Oro

Domicilio	AV. CENTRAL LOTES 13 Y 14, FRACC. ZONA INDUSTRIAL, C.P. 50600, EL ORO, EDO. DE MEX.	**Año de Creación**	1979	Nivel de Abandono	Bajo
Estatus PC-SINEMS	Nivel III				

Director (a):	L.A.E. EFIGENIA NIETO COLÍN	Teléfono	7111250150 7111250654.	**Estructura Tipo**	E

Docentes por Grado Académico

Doctorado	0	0.0%
Pasante de Doctorado	0	0.0%
Maestría	6	17.1%
Pasante de Maestría	0	0.0%
Licenciatura	21	60.0%
Pasante de Licenciatura	3	8.6%
Bachillerato General Terminado	0	0.0%
Bachillerato General Incompleto	0	0.0%
Técnico (Incompleto y Terminado)	5	14.3%
Otros	0	0.0%
Total	**35**	100.0%

Oferta Educativa del Plantel	**Matrícula 2019-2020**				
	Hombres	**%**	**Mujeres**	**%**	**Total**
Autotrónica	252	91.0	25	9.0	**277**
Contabilidad	38	36.5	66	63.5	**104**
Informática	109	38.9	171	61.1	**280**
Total	**399**	**60.4**	**262**	**39.6**	**661**

Indicadores Escolares		**Inclusión**		**Servicios de Apoyo a la Educación**		**Vinculación con el Sector Productivo**		**Infraestructura Física**	
Planea Comunicación (% Alumnos Nivel III y IV)	14.9	Alumnos Indígenas	10	Cursos de Capacitación Otorgados	5	Egresados Colocados	29	Aulas	20
Planea Matemáticas (% Alumnos Nivel III y IV)	2.9	Alumnos con Discapacidad	2	Personas Capacitadas (Externas)	200	Empleabilidad (Jun 2018)	23.1%	Talleres	4
Titulación de la Generación 2015-2018 (%)	100.0%			Ingresos por servicios Capacitación	120,000	Becas Directas	16	Laboratorios	4
Total de Titulados	199			Certificaciones de competencias realizadas	1,142	Becas Indirectas	21	Capacidad Instalada (Aulas x 40 x 2)	1,600
Reprobación Semestral	26.8					Alumnos en el Modelo de Formación Dual	0		

Indicador / Año	**2013**	**2014**	**2015**	**2016**	**2017**	**2018**	**2019**	**Crec. 2019 vs 2018**	**Crec. 2019 -2013**	**Tendencia**
Matrícula total	601	688	766	731	706	678	661	-2.5%	10.0%	
Nuevo Ingreso	270	288	313	246	243	257	274	6.6%	1.5%	
Reinscripción	331	400	453	485	463	421	387	-8.1%	16.9%	
Abandono Escolar	9.8	10.5	10.6	8.2	10.9	13.9	_			

Indicador / Generación	**2010-2013**	**2011-2014**	**2012-2015**	**2013-2016**	**2014-2017**	**2015-2018**	**2016-2019**	**Crec. / Var 16-19 vs 15-18**	**Crec. / Var 16-19 vs 10-13**	**Tendencia**
Eficiencia Terminal	68.0	67.0	70.6	70.7	68.4	63.6	71.5	8.0	3.5	
Egresados	153	134	156	191	197	199	176	-23.0	23.0	

Nota: Cifras al cierre del año 2019; Fuentes de Información: SAE, SIGEFA, SECYT, SIE, GUIASIST, PLANEA 2017 SEMS; Semaforización en tonos verde y rojo para valores altos y bajos, respectivamente.

Cédula Descriptiva del Plantel El Zarco

Domicilio	CARRETERA MÉXICO-TOLUCA KM. 32.5, C.P. 52740, OCOYOACAC, EDO. DE MEX.	**Año de Creación**	1981	Nivel de Abandono	Bajo
				Estatus PC-SINEMS	Nivel III

Director (a):	LIC. RICARDO PÉREZ URIBE	Teléfono	82885203 82885035.	**Estructura Tipo**	E

Oferta Educativa del Plantel	**Matrícula 2019-2020**				
	Hombres	**%**	**Mujeres**	**%**	**Total**
Alimentos y Bebidas	219	48.3	234	51.7	**453**
Contabilidad	13	50.0	13	50.0	**26**
Hospitalidad Turística	27	31.8	58	68.2	**85**
Producción y Transformación de Productos Acuícolas	57	58.8	40	41.2	**97**
Total	**316**	**47.8**	**345**	**52.2**	**661**

Docentes por Grado Académico		
Doctorado	0	0.0%
Pasante de Doctorado	0	0.0%
Maestría	1	4.2%
Pasante de Maestría	0	0.0%
Licenciatura	6	25.0%
Pasante de Licenciatura	11	45.8%
Bachillerato General Terminado	1	4.2%
Bachillerato General Incompleto	0	0.0%
Técnico (Incompleto y Terminado)	5	20.8%
Otros	0	0.0%
Total	**24**	100.0%

Indicadores Escolares		**Inclusión**		**Servicios de Apoyo a la Educación**		**Vinculación con el Sector Productivo**		**Infraestructura Física**	
Planea Comunicación (% Alumnos Nivel III y IV)	30.0	Alumnos Indígenas	6	Cursos de Capacitación Otorgados	1	Egresados Colocados	22	Aulas	18
Planea Matemáticas (% Alumnos Nivel III y IV)	3.5	Alumnos con Discapacidad		Personas Capacitadas (Externas)	24	Empleabilidad (Jun 2018)	42.2%	Talleres	2
Titulación de la Generación 2015-2018 (%)	66.1%			Ingresos por servicios Capacitación	7,680	Becas Directas	2	Laboratorios	4
Total de Titulados	109			Certificaciones de competencias realizadas	1,114	Becas Indirectas	158	Capacidad Instalada (Aulas x 40 x 2)	1,440
Reprobación Semestral	16.5					Alumnos en el Modelo de Formación Dual	12		

Indicador / Año	**2013**	**2014**	**2015**	**2016**	**2017**	**2018**	**2019**	**Crec. 2019 vs 2018**	**Crec. 2019 -2013**	**Tendencia**
Matrícula total	867	782	763	770	757	685	661	-3.5%	-23.8%	
Nuevo Ingreso	326	296	311	315	291	270	236	-12.6%	-27.6%	
Reinscripción	541	486	452	455	466	415	425	2.4%	-21.4%	
Abandono Escolar	20.0	20.6	17.8	19.6	19.7	11.1	_			

Indicador / Generación	**2010-2013**	**2011-2014**	**2012-2015**	**2013-2016**	**2014-2017**	**2015-2018**	**2016-2019**	**Crec. / Var 16-19 vs 15-18**	**Crec. / Var 16-19 vs 10-13**	**Tendencia**
Eficiencia Terminal	73.6	63.0	52.4	47.2	45.9	53.1	53.3	0.3	-20.2	
Egresados	217	201	110	154	136	165	168	3.0	-49.0	

Nota: Cifras al cierre del año 2019; Fuentes de Información: SAE, SIGEFA, SECYT, SIE, GUIASIST, PLANEA 2017 SEMS; Semaforización en tonos verde y rojo para valores altos y bajos, respectivamente.

Cédula Descriptiva del Plantel Gustavo Baz - Tlalnepantla

Domicilio	VÍA DR. GUSTAVO BAZ, S/N, ESQUINA JACARANDAS FRACCIONAMIENTO. VALLE HERMOSO, TLALNEPANTLA DE BAZ, ESTADO DE MÉXICO. C.P.54010.	**Año de Creación**	1979	Nivel de Abandono	Medio	Estatus PC-SINEMS	Nivel III
Director (a):	MTRA. AURORA MARÍA MOGUEL TREJO	Teléfono	53101544 53117831 53171057	**Estructura Tipo**	A		

Oferta Educativa del Plantel

	Matrícula 2019-2020				
	Hombres	**%**	**Mujeres**	**%**	**Total**
Conservación del Medio Ambiente	124	33.1	251	66.9	**375**
Informática	291	55.7	231	44.3	**522**
Productividad Industrial	256	51.3	243	48.7	**499**
Química Industrial	183	43.6	237	56.4	**420**
Total	**854**	**47.0**	**962**	**53.0**	**1,816**

Docentes por Grado Académico

Doctorado	1	1.3%
Pasante de Doctorado	0	0.0%
Maestría	7	9.3%
Pasante de Maestría	2	2.7%
Licenciatura	39	52.0%
Pasante de Licenciatura	21	28.0%
Bachillerato General Terminado	1	1.3%
Bachillerato General Incompleto	0	0.0%
Técnico (Incompleto y Terminado)	4	5.3%
Otros	0	0.0%
Total	**75**	100.0%

Indicadores Escolares		**Inclusión**		**Servicios de Apoyo a la Educación**		**Vinculación con el Sector Productivo**		**Infraestructura Física**	
Planea Comunicación (% Alumnos Nivel III y IV)	23.1	Alumnos Indígenas	10	Cursos de Capacitación Otorgados	2	Egresados Colocados	56	Aulas	31
Planea Matemáticas (% Alumnos Nivel III y IV)	4.4	Alumnos con Discapacidad		Personas Capacitadas (Externas)	60	Empleabilidad (Jun 2018)	38.4%	Talleres	4
Titulación de la Generación 2015-2018 (%)	78.6%			Ingresos por servicios Capacitación	33,900	Becas Directas	8	Laboratorios	13
Total de Titulados	320			Certificaciones de competencias realizadas	1,456	Becas Indirectas	0	Capacidad Instalada (Aulas x 40 x 2)	2,480
Reprobación Semestral	34.1					Alumnos en el Modelo de Formación Dual	0		

Indicador / Año	2013	2014	2015	2016	2017	2018	2019	Crec. 2019 vs 2018	Crec. 2019 -2013	Tendencia
Matrícula total	2,070	1,931	1,975	2,019	2,022	1,969	1,816	-7.8%	-12.3%	
Nuevo Ingreso	837	691	887	864	813	787	732	-7.0%	-12.5%	
Reinscripción	1,233	1,240	1,088	1,155	1,209	1,182	1,084	-8.3%	-12.1%	
Abandono Escolar	15.7	17.7	17.6	20.4	18.5	18.7	_			

Indicador / Generación	2010-2013	2011-2014	2012-2015	2013-2016	2014-2017	2015-2018	2016-2019	Crec. / Var 16-19 vs 15-18	Crec. / Var 16-19 vs 10-13	Tendencia
Eficiencia Terminal	43.2	47.0	48.9	46.6	45.9	45.9	50.7	4.8	7.5	
Egresados	440	412	411	390	317	407	438	31.0	-2.0	

Nota: Cifras al cierre del año 2019; Fuentes de Información: SAE, SIGEFA, SECYT, SIE, GUIASIST, PLANEA 2017 SEMS; Semaforización en tonos verde y rojo para valores altos y bajos, respectivamente.

Cédula Descriptiva del Plantel Huixquilucan

Domicilio	KM. 1.5 CARR. HUIXQUILUCAN - ZACAMULPA, COL. SAN JUAN BAUTISTA, C.P. 52760, HUIXQUILUCAN, EDO. DE MEX.	**Año de Creación**	1985	Nivel de Abandono	Medio	Estatus PC-SINEMS	Nivel II
Director (a):	DRA. ANABEL RAMÍREZ DE LA TORRE	Teléfono	82 84 09 44 82 84 10 37	**Estructura Tipo**	C		

Oferta Educativa del Plantel

	Matrícula 2019-2020				
	Hombres	**%**	**Mujeres**	**%**	**Total**
Autotrónica	398	88.2	53	11.8	**451**
Contabilidad	162	38.4	260	61.6	**422**
Expresión Gráfica Digital	101	43.9	129	56.1	**230**
Total	**661**	**59.9**	**442**	**40.1**	**1,103**

Docentes por Grado Académico

Doctorado	0	0.0%
Pasante de Doctorado	0	0.0%
Maestría	0	0.0%
Pasante de Maestría	1	2.4%
Licenciatura	28	66.7%
Pasante de Licenciatura	5	11.9%
Bachillerato General Terminado	0	0.0%
Bachillerato General Incompleto	0	0.0%
Técnico (Incompleto y Terminado)	8	19.0%
Otros	0	0.0%
Total	**42**	100.0%

Indicadores Escolares		**Inclusión**		**Servicios de Apoyo a la Educación**		**Vinculación con el Sector Productivo**		**Infraestructura Física**	
Planea Comunicación (% Alumnos Nivel III y IV)	11.6	Alumnos Indígenas	3	Cursos de Capacitación Otorgados	1	Egresados Colocados	30	Aulas	27
Planea Matemáticas (% Alumnos Nivel III y IV)	1.5	Alumnos con Discapacidad		Personas Capacitadas (Externas)	6	Empleabilidad (Jun 2018)	44.8%	Talleres	4
Titulación de la Generación 2015-2018 (%)	81.9%			Ingresos por servicios Capacitación	2,400	Becas Directas	0	Laboratorios	3
Total de Titulados	199			Certificaciones de competencias realizadas	1,816	Becas Indirectas	0	Capacidad Instalada (Aulas x 40 x 2)	2,160
Reprobación Semestral	37.9					Alumnos en el Modelo de Formación Dual	24		

Indicador / Año	2013	2014	2015	2016	2017	2018	2019	Crec. 2019 vs 2018	Crec. 2019 -2013	Tendencia
Matrícula total	940	908	987	1,055	1,159	1,154	1,103	-4.4%	17.3%	
Nuevo Ingreso	395	387	469	436	430	474	445	-6.1%	12.7%	
Reinscripción	545	521	518	619	729	680	658	-3.2%	20.7%	
Abandono Escolar	23.5	20.6	20.5	14.8	16.9	19.4	_			

Indicador / Generación	2010-2013	2011-2014	2012-2015	2013-2016	2014-2017	2015-2018	2016-2019	Crec. / Var 16-19 vs 15-18	Crec. / Var 16-19 vs 10-13	Tendencia
Eficiencia Terminal	32.1	34.9	39.8	38.2	37.7	51.8	55.5	3.7	23.4	
Egresados	131	156	162	151	146	243	242	-1.0	111.0	

Nota: Cifras al cierre del año 2019; Fuentes de Información: SAE, SIGEFA, SECYT, SIE, GUIASIST, PLANEA 2017 SEMS; Semaforización en tonos verde y rojo para valores altos y bajos, respectivamente.

Cédula Descriptiva del Plantel Ing. Bernardo Quintana Arrioja - Cuautitlán

Domicilio	AV. DR. JORGE JIMÉNEZ CANTÚ NO 1000 SUR, COL. SAN JUAN ATLAMICA, C.P. 54729, CUAUTITLÁN IZCALLI, EDO. DE MEX.	**Año de Creación**	1981	Nivel de Abandono	Medio	Estatus PC-SINEMS	Nivel III
Director (a):	C.P. JOSÉ LORENZO LOZADA RAMÍREZ	Teléfono	5558809847 5558176030	**Estructura Tipo**	A		

Oferta Educativa del Plantel	**Matrícula 2019-2020**				
	Hombres	**%**	**Mujeres**	**%**	**Total**
Contabilidad	166	42.6	224	57.4	**390**
Informática	469	53.1	414	46.9	**883**
Mantenimiento de Sistemas Automáticos	67	82.7	14	17.3	**81**
Máquinas Herramienta	399	90.5	42	9.5	**441**
Mecatrónica	375	81.3	86	18.7	**461**
Total	**1,476**	**65.4**	**780**	**34.6**	**2,256**

Docentes por Grado Académico		
Doctorado	1	0.9%
Pasante de Doctorado	0	0.0%
Maestría	15	13.4%
Pasante de Maestría	0	0.0%
Licenciatura	63	56.3%
Pasante de Licenciatura	25	22.3%
Bachillerato General Terminado	2	1.8%
Bachillerato General Incompleto	0	0.0%
Técnico (Incompleto y Terminado)	6	5.4%
Otros	0	0.0%
Total	**112**	100.0%

Indicadores Escolares		**Inclusión**		**Servicios de Apoyo a la Educación**		**Vinculación con el Sector Productivo**		**Infraestructura Física**	
Planea Comunicación (% Alumnos Nivel III y IV)	23.6	Alumnos Indígenas	19	Cursos de Capacitación Otorgados	2	Egresados Colocados	37	Aulas	47
Planea Matemáticas (% Alumnos Nivel III y IV)	4.7	Alumnos con Discapacidad	2	Personas Capacitadas (Externas)	26	Empleabilidad (Jun 2018)	39.1%	Talleres	10
Titulación de la Generación 2015-2018 (%)	76.3%			Ingresos por servicios Capacitación	19,500	Becas Directas	45	Laboratorios	10
Total de Titulados	216			Certificaciones de competencias realizadas	2,654	Becas Indirectas	98	Capacidad Instalada (Aulas x 40 x 2)	3,760
Reprobación Semestral	46.4					Alumnos en el Modelo de Formación Dual	16		

Indicador / Año	**2013**	**2014**	**2015**	**2016**	**2017**	**2018**	**2019**	**Crec. 2019 vs 2018**	**Crec. 2019 -2013**	**Tendencia**
Matrícula total	2,129	2,028	2,228	2,336	2,326	2,536	2,256	-11.0%	6.0%	
Nuevo Ingreso	1,000	959	1,117	1,153	990	1,130	862	-23.7%	-13.8%	
Reinscripción	1,129	1,069	1,111	1,183	1,336	1,406	1,394	-0.9%	23.5%	
Abandono Escolar	33.5	31.0	32.3	28.0	23.5	28.3	_			

Indicador / Generación	**2010-2013**	**2011-2014**	**2012-2015**	**2013-2016**	**2014-2017**	**2015-2018**	**2016-2019**	**Crec. / Var 16-19 vs 15-18**	**Crec. / Var 16-19 vs 10-13**	**Tendencia**
Eficiencia Terminal	29.0	26.3	22.2	23.0	27.0	25.3	29.9	4.6	0.9	
Egresados	349	245	203	230	259	283	345	62.0	-4.0	

Nota: Cifras al cierre del año 2019; Fuentes de Información: SAE, SIGEFA, SECYT, SIE, GUIASIST, PLANEA 2017 SEMS; Semaforización en tonos verde y rojo para valores altos y bajos, respectivamente.

Cédula Descriptiva del Plantel Ixtapaluca

Domicilio	VICENTE GUERRERO N° 2, DELEGACIÓN MUNICIPAL AMPLIACIÓN AYOTLA - IXTAPALUCA, C.P. 56560, IXTAPALUCA EDO. DE MEX.	**Año de Creación**	1986	Nivel de Abandono	Medio	Estatus PC-SINEMS	Nivel II
Director (a):	ING. RUBÉN SUÁREZ SOSA	Teléfono	73150061 73150605	**Estructura Tipo**	C		

Docentes por Grado Académico

Doctorado	0	0.0%
Pasante de Doctorado	0	0.0%
Maestría	11	19.6%
Pasante de Maestría	0	0.0%
Licenciatura	28	50.0%
Pasante de Licenciatura	10	17.9%
Bachillerato General Terminado	0	0.0%
Bachillerato General Incompleto	0	0.0%
Técnico (Incompleto y Terminado)	5	8.9%
Otros	2	3.6%
Total	**56**	100.0%

Oferta Educativa del Plantel	**Matrícula 2019-2020**				
	Hombres	**%**	**Mujeres**	**%**	**Total**
Industria del Vestido	30	12.4	211	87.6	**241**
Informática	324	63.7	185	36.3	**509**
Química Industrial	145	48.0	157	52.0	**302**
Total	**499**	**47.4**	**553**	**52.6**	**1,052**

Indicadores Escolares		**Inclusión**		**Servicios de Apoyo a la Educación**		**Vinculación con el Sector Productivo**		**Infraestructura Física**	
Planea Comunicación (% Alumnos Nivel III y IV)	29.6	Alumnos Indígenas	6	Cursos de Capacitación Otorgados	0	Egresados Colocados	35	Aulas	15
Planea Matemáticas (% Alumnos Nivel III y IV)	4.6	Alumnos con Discapacidad		Personas Capacitadas (Externas)	0	Empleabilidad (Jun 2018)	26.5%	Talleres	1
Titulación de la Generación 2015-2018 (%)	79.4%			Ingresos por servicios Capacitación	0	Becas Directas	16	Laboratorios	7
Total de Titulados	143			Certificaciones de competencias realizadas	2,106	Becas Indirectas	0	Capacidad Instalada (Aulas x 40 x 2)	1,200
Reprobación Semestral	29.5					Alumnos en el Modelo de Formación Dual	0		

Indicador / Año	**2013**	**2014**	**2015**	**2016**	**2017**	**2018**	**2019**	**Crec. 2019 vs 2018**	**Crec. 2019 -2013**	**Tendencia**
Matrícula total	995	1,063	1,030	1,070	1,018	1,057	1,052	-0.5%	5.7%	
Nuevo Ingreso	418	462	411	399	430	438	425	-3.0%	1.7%	
Reinscripción	577	601	619	671	588	619	627	1.3%	8.7%	
Abandono Escolar	18.8	22.9	16.9	20.7	16.6	21.6	_			

Indicador / Generación	**2010-2013**	**2011-2014**	**2012-2015**	**2013-2016**	**2014-2017**	**2015-2018**	**2016-2019**	**Crec. / Var 16-19 vs 15-18**	**Crec. / Var 16-19 vs 10-13**	**Tendencia**
Eficiencia Terminal	41.2	40.0	39.4	37.3	44.4	43.8	40.4	-3.4	-0.8	
Egresados	189	176	162	156	205	180	161	-19.0	-28.0	

Nota: Cifras al cierre del año 2019; Fuentes de Información: SAE, SIGEFA, SECYT, SIE, GUIASIST, PLANEA 2017 SEMS; Semaforización en tonos verde y rojo para valores altos y bajos, respectivamente.

Cédula Descriptiva del Plantel Lerma

Domicilio	JUAN ALDAMA N° 10, COL. GUADALUPE, C.P. 52000, LERMA, EDO. DE MEX.	**Año de Creación**	1985	Nivel de Abandono	Bajo
Estatus PC-SINEMS	Nivel III				

Director (a):	MTRO. ERNESTO CUPERTINO MUÑOZ PORTILLO	Teléfono	728 285 17 96 728 282 18 48	**Estructura Tipo**	C

Oferta Educativa del Plantel

	Matrícula 2019-2020				
	Hombres	**%**	**Mujeres**	**%**	**Total**
Control de Calidad	96	60.0	64	40.0	**160**
Informática	339	54.7	281	45.3	**620**
Química Industrial	201	43.0	266	57.0	**467**
Soporte y Mantenimiento de Equipo de Cómputo	51	85.0	9	15.0	**60**
Total	**687**	**52.6**	**620**	**47.4**	**1,307**

Docentes por Grado Académico

Doctorado	0	0.0%
Pasante de Doctorado	0	0.0%
Maestría	11	20.8%
Pasante de Maestría	0	0.0%
Licenciatura	22	41.5%
Pasante de Licenciatura	15	28.3%
Bachillerato General Terminado	1	1.9%
Bachillerato General Incompleto	0	0.0%
Técnico (Incompleto y Terminado)	3	5.7%
Otros	1	1.9%
Total	**53**	100.0%

Indicadores Escolares		**Inclusión**		**Servicios de Apoyo a la Educación**		**Vinculación con el Sector Productivo**		**Infraestructura Física**	
Planea Comunicación (% Alumnos Nivel III y IV)	19.7	Alumnos Indígenas	1	Cursos de Capacitación Otorgados	0	Egresados Colocados	1	Aulas	20
Planea Matemáticas (% Alumnos Nivel III y IV)	0.8	Alumnos con Discapacidad	1	Personas Capacitadas (Externas)	0	Empleabilidad (Jun 2018)	35.4%	Talleres	2
Titulación de la Generación 2015-2018 (%)	63.9%			Ingresos por servicios Capacitación	0	Becas Directas	13	Laboratorios	8
Total de Titulados	152			Certificaciones de competencias realizadas	2,187	Becas Indirectas	52	Capacidad Instalada (Aulas x 40 x 2)	1,600
Reprobación Semestral	33.4					Alumnos en el Modelo de Formación Dual	0		

Indicador / Año	2013	2014	2015	2016	2017	2018	2019	Crec. 2019 vs 2018	Crec. 2019 -2013	Tendencia
Matrícula total	1,251	1,236	1,204	1,245	1,309	1,201	1,307	8.8%	4.5%	
Nuevo Ingreso	511	503	513	498	521	484	517	6.8%	1.2%	
Reinscripción	740	733	691	747	788	717	790	10.2%	6.8%	
Abandono Escolar	22.1	24.7	17.4	15.3	23.6	10.7	_			

Indicador / Generación	2010-2013	2011-2014	2012-2015	2013-2016	2014-2017	2015-2018	2016-2019	Crec. / Var 16-19 vs 15-18	Crec. / Var 16-19 vs 10-13	Tendencia
Eficiencia Terminal	45.9	41.4	38.5	39.9	41.6	46.4	49.0	2.6	3.1	
Egresados	217	213	205	204	209	238	244	6.0	27.0	

Nota: Cifras al cierre del año 2019; Fuentes de Información: SAE, SIGEFA, SECYT, SIE, GUIASIST, PLANEA 2017 SEMS; Semaforización en tonos verde y rojo para valores altos y bajos, respectivamente.

Cédula Descriptiva del Plantel Los Reyes la Paz

Domicilio	CARRETERA MÉXICO-TEXCOCO KM. 25.5, ESQ. CAMINO A LAS MINAS, C.P. 56400, LOS REYES LA PAZ, EDO. DE MEX.	**Año de Creación**	1985	Nivel de Abandono	Medio	Estatus PC-SINEMS	Nivel III
Director (a):	L.C. VÍCTOR TOVAR TORRES	Teléfono	26136396 26136398 26137282 Directo.	**Estructura Tipo**	B		

Oferta Educativa del Plantel	**Matrícula 2019-2020**				
	Hombres	**%**	**Mujeres**	**%**	**Total**
Autotransporte	34	69.4	15	30.6	**49**
Autotrónica	601	89.7	69	10.3	**670**
Contabilidad	168	38.3	271	61.7	**439**
Electricidad Industrial	221	81.0	52	19.0	**273**
Motores a Diesel	218	92.8	17	7.2	**235**
Total	**1,242**	**74.5**	**424**	**25.5**	**1,666**

Docentes por Grado Académico		
Doctorado	0	0.0%
Pasante de Doctorado	0	0.0%
Maestría	16	24.6%
Pasante de Maestría	0	0.0%
Licenciatura	25	38.5%
Pasante de Licenciatura	14	21.5%
Bachillerato General Terminado	1	1.5%
Bachillerato General Incompleto	0	0.0%
Técnico (Incompleto y Terminado)	8	12.3%
Otros	1	1.5%
Total	**65**	100.0%

Indicadores Escolares		**Inclusión**		**Servicios de Apoyo a la Educación**		**Vinculación con el Sector Productivo**		**Infraestructura Física**	
Planea Comunicación (% Alumnos Nivel III y IV)	19.7	Alumnos Indígenas	10	Cursos de Capacitación Otorgados	3	Egresados Colocados	32	Aulas	22
Planea Matemáticas (% Alumnos Nivel III y IV)	1.7	Alumnos con Discapacidad	2	Personas Capacitadas (Externas)	72	Empleabilidad (Jun 2018)	28.8%	Talleres	4
Titulación de la Generación 2015-2018 (%)	77.2%			Ingresos por servicios Capacitación	29,709	Becas Directas	107	Laboratorios	3
Total de Titulados	217			Certificaciones de competencias realizadas	1,472	Becas Indirectas	0	Capacidad Instalada (Aulas x 40 x 2)	1,760
Reprobación Semestral	45.1					Alumnos en el Modelo de Formación Dual	22		

Indicador / Año	**2013**	**2014**	**2015**	**2016**	**2017**	**2018**	**2019**	**Crec. 2019 vs 2018**	**Crec. 2019 -2013**	**Tendencia**
Matrícula total	1,639	1,575	1,489	1,496	1,495	1,595	1,666	4.5%	1.6%	
Nuevo Ingreso	628	612	622	637	603	745	744	-0.1%	18.5%	
Reinscripción	1,011	963	867	859	892	850	922	8.5%	-8.8%	
Abandono Escolar	18.5	19.1	19.7	18.4	21.8	21.3	_			

Indicador / Generación	**2010-2013**	**2011-2014**	**2012-2015**	**2013-2016**	**2014-2017**	**2015-2018**	**2016-2019**	**Crec. / Var 16-19 vs 15-18**	**Crec. / Var 16-19 vs 10-13**	**Tendencia**
Eficiencia Terminal	46.9	46.6	47.2	43.3	45.6	45.2	45.8	0.7	-1.0	
Egresados	336	318	348	272	279	281	292	11.0	-44.0	

Nota: Cifras al cierre del año 2019; Fuentes de Información: SAE, SIGEFA, SECYT, SIE, GUIASIST, PLANEA 2017 SEMS; Semaforización en tonos verde y rojo para valores altos y bajos, respectivamente.

Cédula Descriptiva del Plantel Naucalpan I

Domicilio	PROLONGACIÓN MIGUEL NEGRETE ESQ. LÍNEA ALTA TENSIÓN, 6ª SECCIÓN DE SAN RAFAEL CHAMAPA, C.P. 53690, NAUCALPAN DE JUÁREZ, EDO. DE MEX.	**Año de Creación**	1985	Nivel de Abandono	Medio	Estatus PC-SINEMS	Nivel III

Director (a):	ING. MARCO EFRÉN ALANÍS VIZCAYA	Teléfono	53122277 53123040	**Estructura Tipo**	B

Oferta Educativa del Plantel

	Matrícula 2019-2020				
	Hombres	**%**	**Mujeres**	**%**	**Total**
Alimentos y Bebidas	200	43.5	260	56.5	**460**
Contabilidad	208	54.7	172	45.3	**380**
Hospitalidad Turística	85	28.2	216	71.8	**301**
Informática	295	63.6	169	36.4	**464**
Total	**788**	**49.1**	**817**	**50.9**	**1,605**

Docentes por Grado Académico

Doctorado	0	0.0%
Pasante de Doctorado	0	0.0%
Maestría	11	18.6%
Pasante de Maestría	4	6.8%
Licenciatura	23	39.0%
Pasante de Licenciatura	18	30.5%
Bachillerato General Terminado	0	0.0%
Bachillerato General Incompleto	0	0.0%
Técnico (Incompleto y Terminado)	3	5.1%
Otros	0	0.0%
Total	**59**	100.0%

Indicadores Escolares		**Inclusión**		**Servicios de Apoyo a la Educación**		**Vinculación con el Sector Productivo**		**Infraestructura Física**	
Planea Comunicación (% Alumnos Nivel III y IV)	20.0	Alumnos Indígenas	19	Cursos de Capacitación Otorgados	8	Egresados Colocados	73	Aulas	17
Planea Matemáticas (% Alumnos Nivel III y IV)		Alumnos con Discapacidad		Personas Capacitadas (Externas)	58	Empleabilidad (Jun 2018)	43.5%	Talleres	4
Titulación de la Generación 2015-2018 (%)	83.9%			Ingresos por servicios Capacitación	36,480	Becas Directas	132	Laboratorios	7
Total de Titulados	255			Certificaciones de competencias realizadas	909	Becas Indirectas	31	Capacidad Instalada (Aulas x 40 x 2)	1,360
Reprobación Semestral	34.8					Alumnos en el Modelo de Formación Dual	133		

Indicador / Año	2013	2014	2015	2016	2017	2018	2019	Crec. 2019 vs 2018	Crec. 2019 -2013	Tendencia
Matrícula total	1,730	1,610	1,570	1,598	1,503	1,628	1,605	-1.4%	-7.2%	
Nuevo Ingreso	688	601	669	645	504	681	689	1.2%	0.1%	
Reinscripción	1,042	1,009	901	953	999	947	916	-3.3%	-12.1%	
Abandono Escolar	20.9	21.7	17.7	18.7	13.7	20.6	_			

Indicador / Generación	2010-2013	2011-2014	2012-2015	2013-2016	2014-2017	2015-2018	2016-2019	Crec. / Var 16-19 vs 15-18	Crec. / Var 16-19 vs 10-13	Tendencia
Eficiencia Terminal	45.6	43.7	45.5	42.0	41.9	45.4	51.8	6.3	6.2	
Egresados	288	306	319	289	252	304	334	30.0	46.0	

Nota: Cifras al cierre del año 2019; Fuentes de Información: SAE, SIGEFA, SECYT, SIE, GUIASIST, PLANEA 2017 SEMS; Semaforización en tonos verde y rojo para valores altos y bajos, respectivamente.

Cédula Descriptiva del Plantel Naucalpan II

Domicilio	AV. GRANJAS S/N, ENTRE JÚPITER Y PINO SUAREZ, COL. MÁRTIRES DEL RIO BLANCO, C.P. 53780, NAUCALPAN DE JUÁREZ, EDO. DE MEX.	**Año de Creación**	1985	Nivel de Abandono	Bajo	Estatus PC-SINEMS	Nivel I
Director (a):	LIC. FRANCISCO JAVIER JUÁREZ GARCÍA	Teléfono	53124399 53124392 53018873 Directo.	**Estructura Tipo**	C		

Oferta Educativa del Plantel

	Matrícula 2019-2020				
	Hombres	**%**	**Mujeres**	**%**	**Total**
Administración	199	39.6	303	60.4	**502**
Electromecánica Industrial	321	86.3	51	13.7	**372**
Plásticos	173	48.2	186	51.8	**359**
Total	**693**	**56.2**	**540**	**43.8**	**1,233**

Docentes por Grado Académico

Doctorado	0	0.0%
Pasante de Doctorado	0	0.0%
Maestría	3	6.4%
Pasante de Maestría	0	0.0%
Licenciatura	29	61.7%
Pasante de Licenciatura	12	25.5%
Bachillerato General Terminado	0	0.0%
Bachillerato General Incompleto	0	0.0%
Técnico (Incompleto y Terminado)	3	6.4%
Otros	0	0.0%
Total	**47**	100.0%

Indicadores Escolares		**Inclusión**		**Servicios de Apoyo a la Educación**		**Vinculación con el Sector Productivo**		**Infraestructura Física**	
Planea Comunicación (% Alumnos Nivel III y IV)	13.3	Alumnos Indígenas	14	Cursos de Capacitación Otorgados	9	Egresados Colocados	5	Aulas	15
Planea Matemáticas (% Alumnos Nivel III y IV)	13.2	Alumnos con Discapacidad	1	Personas Capacitadas (Externas)	147	Empleabilidad (Jun 2018)	41.6%	Talleres	7
Titulación de la Generación 2015-2018 (%)	83.1%			Ingresos por servicios Capacitación	131,483	Becas Directas	24	Laboratorios	3
Total de Titulados	197			Certificaciones de competencias realizadas	434	Becas Indirectas	47	Capacidad Instalada (Aulas x 40 x 2)	1,200
Reprobación Semestral	21.9					Alumnos en el Modelo de Formación Dual	37		

Indicador / Año	2013	2014	2015	2016	2017	2018	2019	Crec. 2019 vs 2018	Crec. 2019 -2013	Tendencia
Matrícula total	1,218	1,289	1,222	1,166	1,166	1,201	1,233	2.7%	1.2%	
Nuevo Ingreso	456	606	513	453	488	454	467	2.9%	2.4%	
Reinscripción	762	683	709	713	678	747	766	2.5%	0.5%	
Abandono Escolar	21.4	25.9	21.1	18.3	12.8	11.6	_			

Indicador / Generación	2010-2013	2011-2014	2012-2015	2013-2016	2014-2017	2015-2018	2016-2019	Crec. / Var 16-19 vs 15-18	Crec. / Var 16-19 vs 10-13	Tendencia
Eficiencia Terminal	35.6	36.7	38.0	48.9	41.9	46.2	58.3	12.1	22.7	
Egresados	188	249	219	223	254	237	264	27.0	76.0	

Nota: Cifras al cierre del año 2019; Fuentes de Información: SAE, SIGEFA, SECYT, SIE, GUIASIST, PLANEA 2017 SEMS; Semaforización en tonos verde y rojo para valores altos y bajos, respectivamente.

Cédula Descriptiva del Plantel Nezahualcóyotl I

Domicilio	PLAZAS SAN PEDRO, SAN JACINTO Y VILLA DE MADRID S/N, FRACC. PLAZAS DE ARAGÓN, C.P. 57139, CD. NEZAHUALCÓYOTL, EDO. DE MEX.	**Año de Creación**	1985	Nivel de Abandono	Bajo	Estatus PC-SINEMS	Nivel III

Director (a):	MTRA. LAURA CALDERÓN PORTALES	Teléfono	57126566 57112921 53802266.	**Estructura Tipo**	B

Oferta Educativa del Plantel	**Matrícula 2019-2020**				
	Hombres	**%**	**Mujeres**	**%**	**Total**
Asistente y Protesista Dental	125	31.3	274	68.7	**399**
Enfermería General	259	31.2	571	68.8	**830**
Terapia Respiratoria	62	38.3	100	61.7	**162**
Total	**446**	**32.1**	**945**	**67.9**	**1,391**

Docentes por Grado Académico		
Doctorado	0	0.0%
Pasante de Doctorado	0	0.0%
Maestría	6	9.4%
Pasante de Maestría	2	3.1%
Licenciatura	36	56.3%
Pasante de Licenciatura	9	14.1%
Bachillerato General Terminado	0	0.0%
Bachillerato General Incompleto	3	4.7%
Técnico (Incompleto y Terminado)	8	12.5%
Otros	0	0.0%
Total	**64**	100.0%

Indicadores Escolares		**Inclusión**		**Servicios de Apoyo a la Educación**		**Vinculación con el Sector Productivo**		**Infraestructura Física**	
Planea Comunicación (% Alumnos Nivel III y IV)	33.3	Alumnos Indígenas	8	Cursos de Capacitación Otorgados	2	Egresados Colocados	105	Aulas	18
Planea Matemáticas (% Alumnos Nivel III y IV)	1.4	Alumnos con Discapacidad		Personas Capacitadas (Externas)	60	Empleabilidad (Jun 2018)	28.4%	Talleres	1
Titulación de la Generación 2015-2018 (%)	74.5%			Ingresos por servicios Capacitación	34,662	Becas Directas	647	Laboratorios	6
Total de Titulados	207			Certificaciones de competencias realizadas	1,738	Becas Indirectas	0	Capacidad Instalada (Aulas x 40 x 2)	1,440
Reprobación Semestral	26.7					Alumnos en el Modelo de Formación Dual	0		

Indicador / Año	**2013**	**2014**	**2015**	**2016**	**2017**	**2018**	**2019**	**Crec. 2019 vs 2018**	**Crec. 2019 -2013**	**Tendencia**
Matrícula total	1,569	1,647	1,473	1,433	1,410	1,423	1,391	-2.2%	-11.3%	
Nuevo Ingreso	553	618	487	529	542	501	529	5.6%	-4.3%	
Reinscripción	1,016	1,029	986	904	868	922	862	-6.5%	-15.2%	
Abandono Escolar	13.9	21.7	14.4	13.0	12.1	13.7	_			

Indicador / Generación	**2010-2013**	**2011-2014**	**2012-2015**	**2013-2016**	**2014-2017**	**2015-2018**	**2016-2019**	**Crec. / Var 16-19 vs 15-18**	**Crec. / Var 16-19 vs 10-13**	**Tendencia**
Eficiencia Terminal	46.3	45.1	44.0	50.1	51.8	57.1	65.0	7.9	18.7	
Egresados	271	251	248	277	320	278	344	66.0	73.0	

Nota: Cifras al cierre del año 2019; Fuentes de Información: SAE, SIGEFA, SECYT, SIE, GUIASIST, PLANEA 2017 SEMS; Semaforización en tonos verde y rojo para valores altos y bajos, respectivamente.

Cédula Descriptiva del Plantel Nezahualcóyotl II

Domicilio	CIRCUITO REY NEZA Y 4ª AV. S/N, COL. BENITO JUAREZ, C.P. 57000, CD. NEZAHUALCÓYOTL, EDO. DE MEX.	**Año de Creación**	1985	Nivel de Abandono	Medio	Estatus PC-SINEMS	Nivel III
Director (a):	ING. JOSÉ GUADALUPE LAGUNAS GARCÍA	Teléfono	57313906 57318005 57318006	**Estructura Tipo**	C		

Oferta Educativa del Plantel

	Matrícula 2019-2020				
	Hombres	**%**	**Mujeres**	**%**	**Total**
Autotrónica	591	89.1	72	10.9	**663**
Industria del Vestido	20	7.2	258	92.8	**278**
Total	**611**	**64.9**	**330**	**35.1**	**941**

Docentes por Grado Académico

Doctorado	1	1.7%
Pasante de Doctorado	0	0.0%
Maestría	1	1.7%
Pasante de Maestría	1	1.7%
Licenciatura	28	47.5%
Pasante de Licenciatura	9	15.3%
Bachillerato General Terminado	0	0.0%
Bachillerato General Incompleto	1	1.7%
Técnico (Incompleto y Terminado)	15	25.4%
Otros	3	5.1%
Total	**59**	100.0%

Indicadores Escolares		**Inclusión**		**Servicios de Apoyo a la Educación**		**Vinculación con el Sector Productivo**		**Infraestructura Física**	
Planea Comunicación (% Alumnos Nivel III y IV)	20.9	Alumnos Indígenas	7	Cursos de Capacitación Otorgados	2	Egresados Colocados	17	Aulas	13
Planea Matemáticas (% Alumnos Nivel III y IV)	5.5	Alumnos con Discapacidad	3	Personas Capacitadas (Externas)	60	Empleabilidad (Jun 2018)	28.1%	Talleres	2
Titulación de la Generación 2015-2018 (%)	97.3%			Ingresos por servicios Capacitación	30,300	Becas Directas	79	Laboratorios	2
Total de Titulados	178			Certificaciones de competencias realizadas	1,692	Becas Indirectas	0	Capacidad Instalada (Aulas x 40 x 2)	1,040
Reprobación Semestral	37.4					Alumnos en el Modelo de Formación Dual	0		

Indicador / Año	2013	2014	2015	2016	2017	2018	2019	Crec. 2019 vs 2018	Crec. 2019 -2013	Tendencia
Matrícula total	881	752	774	860	913	955	941	-1.5%	6.8%	
Nuevo Ingreso	352	298	343	401	363	380	353	-7.1%	0.3%	
Reinscripción	529	454	431	459	550	575	588	2.3%	11.2%	
Abandono Escolar	24.6	24.1	20.4	16.4	14.7	15.2	_			

Indicador / Generación	2010-2013	2011-2014	2012-2015	2013-2016	2014-2017	2015-2018	2016-2019	Crec. / Var 16-19 vs 15-18	Crec. / Var 16-19 vs 10-13	Tendencia
Eficiencia Terminal	24.6	31.8	25.7	37.8	44.0	53.4	52.9	-0.5	28.3	
Egresados	184	171	105	133	131	183	212	29.0	28.0	

Nota: Cifras al cierre del año 2019; Fuentes de Información: SAE, SIGEFA, SECYT, SIE, GUIASIST, PLANEA 2017 SEMS; Semaforización en tonos verde y rojo para valores altos y bajos, respectivamente.

Cédula Descriptiva del Plantel Nezahualcóyotl III

Domicilio	CALLE SAN BARTOLO Nº 149, COL. AMPLIACIÓN VICENTE VILLADA, C.P. 57760, CD. NEZAHUALCÓYOTL, EDO. DE MEX.	**Año de Creación**	1986	Nivel de Abandono	Bajo
				Estatus PC-SINEMS	Nivel II
Director (a):	ING. ARMANDO RUGERIO ESPINOSA	Teléfono	57970411 57971928 57974889	**Estructura Tipo**	C

Docentes por Grado Académico

Doctorado	0	0.0%
Pasante de Doctorado	0	0.0%
Maestría	10	13.7%
Pasante de Maestría	1	1.4%
Licenciatura	37	50.7%
Pasante de Licenciatura	21	28.8%
Bachillerato General Terminado	1	1.4%
Bachillerato General Incompleto	1	1.4%
Técnico (Incompleto y Terminado)	2	2.7%
Otros	0	0.0%
Total	**73**	100.0%

Oferta Educativa del Plantel	**Matrícula 2019-2020**				
	Hombres	**%**	**Mujeres**	**%**	**Total**
Alimentos y Bebidas	224	47.1	252	52.9	**476**
Asistente Directivo	9	27.3	24	72.7	**33**
Contabilidad	17	54.8	14	45.2	**31**
Hospitalidad Turística	62	31.8	133	68.2	**195**
Informática	341	61.6	213	38.4	**554**
Total	**653**	**50.7**	**636**	**49.3**	**1,289**

Indicadores Escolares		**Inclusión**		**Servicios de Apoyo a la Educación**		**Vinculación con el Sector Productivo**		**Infraestructura Física**	
Planea Comunicación (% Alumnos Nivel III y IV)	24.4	Alumnos Indígenas	12	Cursos de Capacitación Otorgados	1	Egresados Colocados	6	Aulas	20
Planea Matemáticas (% Alumnos Nivel III y IV)	5.6	Alumnos con Discapacidad	9	Personas Capacitadas (Externas)	34	Empleabilidad (Jun 2018)	27.1%	Talleres	3
Titulación de la Generación 2015-2018 (%)	86.7%			Ingresos por servicios Capacitación	15,750	Becas Directas	128	Laboratorios	7
Total de Titulados	176			Certificaciones de competencias realizadas	374	Becas Indirectas	0	Capacidad Instalada (Aulas x 40 x 2)	1,600
Reprobación Semestral	37.3					Alumnos en el Modelo de Formación Dual	11		

Indicador / Año	**2013**	**2014**	**2015**	**2016**	**2017**	**2018**	**2019**	**Crec. 2019 vs 2018**	**Crec. 2019 -2013**	**Tendencia**
Matrícula total	954	831	931	1,188	1,325	1,291	1,289	-0.2%	35.1%	
Nuevo Ingreso	348	335	500	583	511	451	491	8.9%	41.1%	
Reinscripción	606	496	431	605	814	840	798	-5.0%	31.7%	
Abandono Escolar	20.0	26.4	18.4	19.3	19.4	13.6	_			

Indicador / Generación	**2010-2013**	**2011-2014**	**2012-2015**	**2013-2016**	**2014-2017**	**2015-2018**	**2016-2019**	**Crec. / Var 16-19 vs 15-18**	**Crec. / Var 16-19 vs 10-13**	**Tendencia**
Eficiencia Terminal	38.6	40.3	35.9	39.4	35.2	40.6	47.3	6.7	8.8	
Egresados	251	202	156	137	118	203	276	73.0	25.0	

Nota: Cifras al cierre del año 2019; Fuentes de Información: SAE, SIGEFA, SECYT, SIE, GUIASIST, PLANEA 2017 SEMS; Semaforización en tonos verde y rojo para valores altos y bajos, respectivamente.

Cédula Descriptiva del Plantel Nicolás Romero

Domicilio	MARGARITA MAZA DE JUÁREZ S/N, COL. JUÁREZ 1ª SECCIÓN, C.P. 54400, NICOLAS ROMERO, EDO. DE MEX.	**Año de Creación**	1986	Nivel de Abandono	Medio	Estatus PC-SINEMS	Nivel II
Director (a):	L.C. FRANCISCO TERÁN RANGEL	Teléfono	58231766 58232378 58232379	**Estructura Tipo**	C		

Oferta Educativa del Plantel	Matrícula 2019-2020				
	Hombres	**%**	**Mujeres**	**%**	**Total**
Administración	204	36.5	355	63.5	**559**
Contabilidad	24	37.5	40	62.5	**64**
Mantenimiento de Sistemas Electrónicos	39	72.2	15	27.8	**54**
Mecatrónica	269	78.4	74	21.6	**343**
Soporte y Mantenimiento de Equipo de Cómputo	273	54.4	229	45.6	**502**
Total	**809**	**53.2**	**713**	**46.8**	**1,522**

Docentes por Grado Académico

Doctorado	0	0.0%
Pasante de Doctorado	0	0.0%
Maestría	10	18.2%
Pasante de Maestría	0	0.0%
Licenciatura	28	50.9%
Pasante de Licenciatura	14	25.5%
Bachillerato General Terminado	0	0.0%
Bachillerato General Incompleto	0	0.0%
Técnico (Incompleto y Terminado)	3	5.5%
Otros	0	0.0%
Total	**55**	100.0%

Indicadores Escolares		Inclusión		Servicios de Apoyo a la Educación		Vinculación con el Sector Productivo		Infraestructura Física	
Planea Comunicación (% Alumnos Nivel III y IV)	7.1	Alumnos Indígenas	8	Cursos de Capacitación Otorgados	7	Egresados Colocados	18	Aulas	19
Planea Matemáticas (% Alumnos Nivel III y IV)	2.7	Alumnos con Discapacidad	2	Personas Capacitadas (Externas)	142	Empleabilidad (Jun 2018)	33.3%	Talleres	6
Titulación de la Generación 2015-2018 (%)	87.1%			Ingresos por servicios Capacitación	61,100	Becas Directas	28	Laboratorios	4
Total de Titulados	229			Certificaciones de competencias realizadas	1,464	Becas Indirectas	215	Capacidad Instalada (Aulas x 40 x 2)	1,520
Reprobación Semestral	34.8					Alumnos en el Modelo de Formación Dual	63		

Indicador / Año	2013	2014	2015	2016	2017	2018	2019	Crec. 2019 vs 2018	Crec. 2019 -2013	Tendencia
Matrícula total	1,335	1,344	1,304	1,299	1,383	1,469	1,522	3.6%	14.0%	
Nuevo Ingreso	617	588	616	559	570	660	654	-0.9%	6.0%	
Reinscripción	718	756	688	740	813	809	868	7.3%	20.9%	
Abandono Escolar	23.1	27.5	21.5	18.8	19.2	19.5	_			

Indicador / Generación	2010-2013	2011-2014	2012-2015	2013-2016	2014-2017	2015-2018	2016-2019	Crec. / Var 16-19 vs 15-18	Crec. / Var 16-19 vs 10-13	Tendencia
Eficiencia Terminal	40.0	39.2	41.3	39.2	34.9	42.7	48.8	6.1	8.8	
Egresados	238	226	227	242	205	263	273	10.0	35.0	

Nota: Cifras al cierre del año 2019; Fuentes de Información: SAE, SIGEFA, SECYT, SIE, GUIASIST, PLANEA 2017 SEMS; Semaforización en tonos verde y rojo para valores altos y bajos, respectivamente.

Cédula Descriptiva del Plantel Santiago Tianguistenco

Domicilio	PONCIANO DIAZ N° 104, C.P. 52600, SANTIAGO TIANGUISTENCO, EDO. DE MEX.	**Año de Creación**	1983	Nivel de Abandono	Medio
Director (a):	MTRA. JULIETA SALGADO CALDERÓN	Teléfono	7131352403 7131335128.	**Estructura Tipo**	D

Estatus PC-SINEMS	Nivel II

Oferta Educativa del Plantel	**Matrícula 2019-2020**				
	Hombres	**%**	**Mujeres**	**%**	**Total**
Asistente Directivo	9	18.0	41	82.0	**50**
Electromecánica Industrial	201	93.5	14	6.5	**215**
Informática	157	50.3	155	49.7	**312**
Mecatrónica	322	89.2	39	10.8	**361**
Productividad Industrial	37	35.6	67	64.4	**104**
Total	**726**	**69.7**	**316**	**30.3**	**1,042**

Docentes por Grado Académico

Doctorado	0	0.0%
Pasante de Doctorado	0	0.0%
Maestría	5	10.6%
Pasante de Maestría	1	2.1%
Licenciatura	28	59.6%
Pasante de Licenciatura	11	23.4%
Bachillerato General Terminado	0	0.0%
Bachillerato General Incompleto	1	2.1%
Técnico (Incompleto y Terminado)	1	2.1%
Otros	0	0.0%
Total	**47**	100.0%

Indicadores Escolares		**Inclusión**		**Servicios de Apoyo a la Educación**		**Vinculación con el Sector Productivo**		**Infraestructura Física**	
Planea Comunicación (% Alumnos Nivel III y IV)	25.0	Alumnos Indígenas	13	Cursos de Capacitación Otorgados	12	Egresados Colocados	23	Aulas	19
Planea Matemáticas (% Alumnos Nivel III y IV)	8.8	Alumnos con Discapacidad		Personas Capacitadas (Externas)	241	Empleabilidad (Jun 2018)	30.8%	Talleres	7
Titulación de la Generación 2015-2018 (%)	80.8%			Ingresos por servicios Capacitación	49,821	Becas Directas	113	Laboratorios	4
Total de Titulados	198			Certificaciones de competencias realizadas	1,430	Becas Indirectas	0	Capacidad Instalada (Aulas x 40 x 2)	1,520
Reprobación Semestral	35.8					Alumnos en el Modelo de Formación Dual	31		

Indicador / Año	**2013**	**2014**	**2015**	**2016**	**2017**	**2018**	**2019**	**Crec. 2019 vs 2018**	**Crec. 2019 -2013**	**Tendencia**
Matrícula total	872	813	924	935	1,063	1,072	1,042	-2.8%	19.5%	
Nuevo Ingreso	357	346	426	384	439	390	405	3.8%	13.4%	
Reinscripción	515	467	498	551	624	682	637	-6.6%	23.7%	
Abandono Escolar	23.5	16.2	19.0	11.6	10.0	16.4	_			

Indicador / Generación	**2010-2013**	**2011-2014**	**2012-2015**	**2013-2016**	**2014-2017**	**2015-2018**	**2016-2019**	**Crec. / Var 16-19 vs 15-18**	**Crec. / Var 16-19 vs 10-13**	**Tendencia**
Eficiencia Terminal	45.6	46.2	43.1	45.7	52.6	57.5	61.5	3.9	15.9	
Egresados	160	162	149	163	182	245	236	-9.0	76.0	

Nota: Cifras al cierre del año 2019; Fuentes de Información: SAE, SIGEFA, SECYT, SIE, GUIASIST, PLANEA 2017 SEMS; Semaforización en tonos verde y rojo para valores altos y bajos, respectivamente.

Cédula Descriptiva del Plantel Santiago Tilapa

Domicilio	AV. EJERCITO DEL TRABAJO N° 574, C.P. 52650, SANTIAGO TILAPA, EDO. DE MEX.	**Año de Creación**	1981	Nivel de Abandono	Medio	Estatus PC-SINEMS	Nivel III
Director (a):	MTRA. PATRICIA CÁRDENAS MONTAUDON	Teléfono	7131310588 7131310335 7131312987	**Estructura Tipo**	E		

Oferta Educativa del Plantel	Matrícula 2019-2020				
	Hombres	**%**	**Mujeres**	**%**	**Total**
Contabilidad	86	47.5	95	52.5	**181**
Control de Calidad	108	52.9	96	47.1	**204**
Industria del Vestido	10	11.8	75	88.2	**85**
Seguridad e Higiene y Protección Civil	93	51.7	87	48.3	**180**
Total	**297**	**45.7**	**353**	**54.3**	**650**

Docentes por Grado Académico		
Doctorado	0	0.0%
Pasante de Doctorado	0	0.0%
Maestría	3	9.4%
Pasante de Maestría	0	0.0%
Licenciatura	16	50.0%
Pasante de Licenciatura	10	31.3%
Bachillerato General Terminado	0	0.0%
Bachillerato General Incompleto	0	0.0%
Técnico (Incompleto y Terminado)	3	9.4%
Otros	0	0.0%
Total	**32**	100.0%

Indicadores Escolares		Inclusión		Servicios de Apoyo a la Educación		Vinculación con el Sector Productivo		Infraestructura Física	
Planea Comunicación (% Alumnos Nivel III y IV)	43.4	Alumnos Indígenas	4	Cursos de Capacitación Otorgados	4	Egresados Colocados	40	Aulas	11
Planea Matemáticas (% Alumnos Nivel III y IV)	5.3	Alumnos con Discapacidad		Personas Capacitadas (Externas)	127	Empleabilidad (Jun 2018)	21.0%	Talleres	4
Titulación de la Generación 2015-2018 (%)	93.9%			Ingresos por servicios Capacitación	25,400	Becas Directas	25	Laboratorios	2
Total de Titulados	139			Certificaciones de competencias realizadas	687	Becas Indirectas	0	Capacidad Instalada (Aulas x 40 x 2)	880
Reprobación Semestral	27.5					Alumnos en el Modelo de Formación Dual	0		

Indicador / Año	2013	2014	2015	2016	2017	2018	2019	Crec. 2019 vs 2018	Crec. 2019 -2013	Tendencia
Matrícula total	497	530	576	677	768	657	650	-1.1%	30.8%	
Nuevo Ingreso	216	267	300	302	342	251	261	4.0%	20.8%	
Reinscripción	281	263	276	375	426	406	389	-4.2%	38.4%	
Abandono Escolar	26.0	28.7	17.9	19.2	24.9	17.8	_			

Indicador / Generación	2010-2013	2011-2014	2012-2015	2013-2016	2014-2017	2015-2018	2016-2019	Crec. / Var 16-19 vs 15-18	Crec. / Var 16-19 vs 10-13	Tendencia
Eficiencia Terminal	52.1	48.0	43.1	39.8	38.2	49.3	45.4	-4.0	-6.8	
Egresados	86	94	85	86	102	148	137	-11.0	51.0	

Nota: Cifras al cierre del año 2019; Fuentes de Información: SAE, SIGEFA, SECYT, SIE, GUIASIST, PLANEA 2017 SEMS; Semaforización en tonos verde y rojo para valores altos y bajos, respectivamente.

Cédula Descriptiva del Plantel Tecámac

Domicilio	ANTIGUA CARRETERA FEDERAL MÉXICO – PACHUCA, KM. 36.5 S/N, COL. SAN JOSÉ HUEYOTENCO, C.P. 55740, TECÁMAC, EDO. DE MEX.	**Año de Creación**	1986	Nivel de Abandono	Medio	Estatus PC-SINEMS	Nivel III
Director (a):	MTRA. GABRIELA BARRERA LAGUNA	Teléfono	59 36 06 11 55 36 14 28 59 36 09 37 Dir.	**Estructura Tipo**	C		

Oferta Educativa del Plantel	Matrícula 2019-2020				
	Hombres	**%**	**Mujeres**	**%**	**Total**
Mantenimiento de Sistemas Automáticos	142	77.2	42	22.8	**184**
Mecatrónica	487	76.3	151	23.7	**638**
Química Industrial	167	34.6	316	65.4	**483**
Total	**796**	**61.0**	**509**	**39.0**	**1,305**

Docentes por Grado Académico		
Doctorado	1	1.8%
Pasante de Doctorado	0	0.0%
Maestría	5	8.9%
Pasante de Maestría	0	0.0%
Licenciatura	33	58.9%
Pasante de Licenciatura	15	26.8%
Bachillerato General Terminado	0	0.0%
Bachillerato General Incompleto	0	0.0%
Técnico (Incompleto y Terminado)	1	1.8%
Otros	1	1.8%
Total	**56**	100.0%

Indicadores Escolares		Inclusión		Servicios de Apoyo a la Educación		Vinculación con el Sector Productivo		Infraestructura Física	
Planea Comunicación (% Alumnos Nivel III y IV)	30.7	Alumnos Indígenas	6	Cursos de Capacitación Otorgados	14	Egresados Colocados	37	Aulas	17
Planea Matemáticas (% Alumnos Nivel III y IV)	69.7	Alumnos con Discapacidad		Personas Capacitadas (Externas)	386	Empleabilidad (Jun 2018)	30.0%	Talleres	3
Titulación de la Generación 2015-2018 (%)	90.2%			Ingresos por servicios Capacitación	74,200	Becas Directas	24	Laboratorios	6
Total de Titulados	221			Certificaciones de competencias realizadas	1,578	Becas Indirectas	9	Capacidad Instalada (Aulas x 40 x 2)	1,360
Reprobación Semestral	35.0					Alumnos en el Modelo de Formación Dual	0		

Indicador / Año	2013	2014	2015	2016	2017	2018	2019	Crec. 2019 vs 2018	Crec. 2019 -2013	Tendencia
Matrícula total	1,074	1,130	1,190	1,238	1,272	1,336	1,305	-2.3%	21.5%	
Nuevo Ingreso	463	500	559	538	537	628	584	-7.0%	26.1%	
Reinscripción	611	630	631	700	735	708	721	1.8%	18.0%	
Abandono Escolar	21.3	22.9	23.7	20.6	22.0	27.3	_			

Indicador / Generación	2010-2013	2011-2014	2012-2015	2013-2016	2014-2017	2015-2018	2016-2019	Crec. / Var 16-19 vs 15-18	Crec. / Var 16-19 vs 10-13	Tendencia
Eficiencia Terminal	39.5	36.9	40.9	37.1	40.6	43.8	40.1	-3.7	0.7	
Egresados	199	171	207	172	203	245	216	-29.0	17.0	

Nota: Cifras al cierre del año 2019; Fuentes de Información: SAE, SIGEFA, SECYT, SIE, GUIASIST, PLANEA 2017 SEMS; Semaforización en tonos verde y rojo para valores altos y bajos, respectivamente.

Cédula Descriptiva del Plantel Temoaya

Domicilio	K.M. 1 CARRETERA CENTRO CEREMONIAL OTOMÍ S/N, C.P. 50850, TEMOAYA, EDO. DE MEX.	**Año de Creación**	1981	Nivel de Abandono	Bajo
Estatus PC-SINEMS	Nivel III				

Director (a):	MTRO. JOSÉ LUIS ROMERO MORALES	Teléfono	7192650259 7192650229	**Estructura Tipo**	C

Oferta Educativa del Plantel	**Matrícula 2019-2020**				
	Hombres	**%**	**Mujeres**	**%**	**Total**
Asistente y Protesista Dental	178	32.8	365	67.2	**543**
Contabilidad	220	46.9	249	53.1	**469**
Enfermería General	213	29.7	504	70.3	**717**
Total	**611**	**35.3**	**1,118**	**64.7**	**1,729**

Docentes por Grado Académico

Doctorado	2	2.8%
Pasante de Doctorado	0	0.0%
Maestría	12	16.7%
Pasante de Maestría	1	1.4%
Licenciatura	48	66.7%
Pasante de Licenciatura	7	9.7%
Bachillerato General Terminado	1	1.4%
Bachillerato General Incompleto	0	0.0%
Técnico (Incompleto y Terminado)	1	1.4%
Otros	0	0.0%
Total	**72**	100.0%

Indicadores Escolares		**Inclusión**		**Servicios de Apoyo a la Educación**		**Vinculación con el Sector Productivo**		**Infraestructura Física**	
Planea Comunicación (% Alumnos Nivel III y IV)	34.7	Alumnos Indígenas	101	Cursos de Capacitación Otorgados	11	Egresados Colocados	10	Aulas	19
Planea Matemáticas (% Alumnos Nivel III y IV)	1.3	Alumnos con Discapacidad	1	Personas Capacitadas (Externas)	380	Empleabilidad (Jun 2018)	22.8%	Talleres	2
Titulación de la Generación 2015-2018 (%)	76.8%			Ingresos por servicios Capacitación	178,906	Becas Directas	55	Laboratorios	7
Total de Titulados	245			Certificaciones de competencias realizadas	2,003	Becas Indirectas	0	Capacidad Instalada (Aulas x 40 x 2)	1,520
Reprobación Semestral	17.1					Alumnos en el Modelo de Formación Dual	0		

Indicador / Año	**2013**	**2014**	**2015**	**2016**	**2017**	**2018**	**2019**	**Crec. 2019 vs 2018**	**Crec. 2019 -2013**	**Tendencia**
Matrícula total	1,269	1,395	1,435	1,491	1,550	1,698	1,729	1.8%	36.2%	
Nuevo Ingreso	544	594	490	595	624	662	671	1.4%	23.3%	
Reinscripción	725	801	945	896	926	1,036	1,058	2.1%	45.9%	
Abandono Escolar	15.8	11.0	14.9	12.5	8.8	10.9	_			

Indicador / Generación	**2010-2013**	**2011-2014**	**2012-2015**	**2013-2016**	**2014-2017**	**2015-2018**	**2016-2019**	**Crec. / Var 16-19 vs 15-18**	**Crec. / Var 16-19 vs 10-13**	**Tendencia**
Eficiencia Terminal	49.9	56.1	59.4	51.8	57.2	65.1	72.4	7.3	22.6	
Egresados	177	234	263	282	340	319	431	112.0	254.0	

Nota: Cifras al cierre del año 2019; Fuentes de Información: SAE, SIGEFA, SECYT, SIE, GUIASIST, PLANEA 2017 SEMS; Semaforización en tonos verde y rojo para valores altos y bajos, respectivamente.

Cédula Descriptiva del Plantel Texcoco

Domicilio	PARCELA ESCOLAR S/N, EJIDO SAN JOSÉ TEXOPA, C.P. 56200, TEXCOCO, EDO. DE MEX.	**Año de Creación**	1985	Nivel de Abandono	Bajo
				Estatus PC-SINEMS	Nivel II

Director (a):	MTRO. DANIEL MORALES REYES	Teléfono	5959548278 5959557026	**Estructura Tipo**	C

Docentes por Grado Académico

Doctorado	0	0.0%
Pasante de Doctorado	0	0.0%
Maestría	5	11.9%
Pasante de Maestría	1	2.4%
Licenciatura	28	66.7%
Pasante de Licenciatura	7	16.7%
Bachillerato General Terminado	0	0.0%
Bachillerato General Incompleto	0	0.0%
Técnico (Incompleto y Terminado)	1	2.4%
Otros	0	0.0%
Total	**42**	100.0%

Oferta Educativa del Plantel	**Matrícula 2019-2020**				
	Hombres	**%**	**Mujeres**	**%**	**Total**
Asistente Directivo	3	23.1	10	76.9	**13**
Fuentes Alternas de Energía	166	84.7	30	15.3	**196**
Industria del Vestido	18	15.9	95	84.1	**113**
Informática	181	67.0	89	33.0	**270**
Total	**368**	**62.2**	**224**	**37.8**	**592**

Indicadores Escolares		**Inclusión**		**Servicios de Apoyo a la Educación**		**Vinculación con el Sector Productivo**		**Infraestructura Física**	
Planea Comunicación (% Alumnos Nivel III y IV)	52.2	Alumnos Indígenas	1	Cursos de Capacitación Otorgados	5	Egresados Colocados	42	Aulas	18
Planea Matemáticas (% Alumnos Nivel III y IV)	10.6	Alumnos con Discapacidad	5	Personas Capacitadas (Externas)	114	Empleabilidad (Jun 2018)	16.7%	Talleres	1
Titulación de la Generación 2015-2018 (%)	84.1%			Ingresos por servicios Capacitación	29,380	Becas Directas	2	Laboratorios	10
Total de Titulados	143			Certificaciones de competencias realizadas	751	Becas Indirectas	4	Capacidad Instalada (Aulas x 40 x 2)	1,440
Reprobación Semestral	25.8					Alumnos en el Modelo de Formación Dual	0		

Indicador / Año	**2013**	**2014**	**2015**	**2016**	**2017**	**2018**	**2019**	**Crec. 2019 vs 2018**	**Crec. 2019 -2013**	**Tendencia**
Matrícula total	693	671	748	702	717	604	592	-2.0%	-14.6%	
Nuevo Ingreso	293	268	334	284	252	208	231	11.1%	-21.2%	
Reinscripción	400	403	414	418	465	396	361	-8.8%	-9.8%	
Abandono Escolar	17.7	17.4	21.8	13.0	18.8	14.1	_			

Indicador / Generación	**2010-2013**	**2011-2014**	**2012-2015**	**2013-2016**	**2014-2017**	**2015-2018**	**2016-2019**	**Crec. / Var 16-19 vs 15-18**	**Crec. / Var 16-19 vs 10-13**	**Tendencia**
Eficiencia Terminal	46.1	46.9	40.6	51.5	48.1	50.9	50.0	-0.9	3.9	
Egresados	141	150	117	151	129	170	142	-28.0	1.0	

Nota: Cifras al cierre del año 2019; Fuentes de Información: SAE, SIGEFA, SECYT, SIE, GUIASIST, PLANEA 2017 SEMS; Semaforización en tonos verde y rojo para valores altos y bajos, respectivamente.

Cédula Descriptiva del Plantel Tlalnepantla I

Domicilio	AV. EX HACIENDA DE ENMEDIO S/N, ESQ. RIO DE LOS REMEDIOS, COL. PRADO VALLEJO, C.P. 54170, TLALNEPANTLA DE BAZ, EDO. DE MEX.	**Año de Creación**	1985	Nivel de Abandono	Medio	Estatus PC-SINEMS	Nivel II
Director (a):	M. EN A. ALFONSO ENRIQUE RODRÍGUEZ SORIA	Teléfono	53899868 53891557 53679089	**Estructura Tipo**	C		

Oferta Educativa del Plantel	Matrícula 2019-2020				
	Hombres	%	Mujeres	%	Total
Electromecánica Industrial	70	88.6	9	11.4	**79**
Informática	111	41.9	154	58.1	**265**
Mecatrónica	169	88.5	22	11.5	**191**
Total	**350**	**65.4**	**185**	**34.6**	**535**

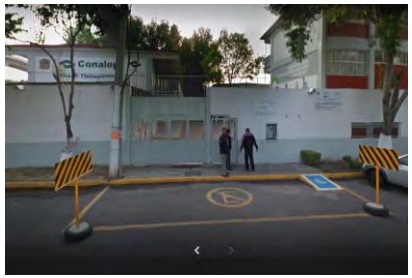

Docentes por Grado Académico		
Doctorado	1	3.6%
Pasante de Doctorado	0	0.0%
Maestría	3	10.7%
Pasante de Maestría	1	3.6%
Licenciatura	11	39.3%
Pasante de Licenciatura	9	32.1%
Bachillerato General Terminado	2	7.1%
Bachillerato General Incompleto	0	0.0%
Técnico (Incompleto y Terminado)	1	3.6%
Otros	0	0.0%
Total	**28**	100.0%

Indicadores Escolares		Inclusión		Servicios de Apoyo a la Educación		Vinculación con el Sector Productivo		Infraestructura Física	
Planea Comunicación (% Alumnos Nivel III y IV)	15.2	Alumnos Indígenas	1	Cursos de Capacitación Otorgados	9	Egresados Colocados	36	Aulas	20
Planea Matemáticas (% Alumnos Nivel III y IV)	2.8	Alumnos con Discapacidad		Personas Capacitadas (Externas)	95	Empleabilidad (Jun 2018)	36.6%	Talleres	8
Titulación de la Generación 2015-2018 (%)	89.8%			Ingresos por servicios Capacitación	49,200	Becas Directas	0	Laboratorios	3
Total de Titulados	141			Certificaciones de competencias realizadas	1,006	Becas Indirectas	18	Capacidad Instalada (Aulas x 40 x 2)	1,600
Reprobación Semestral	40.9					Alumnos en el Modelo de Formación Dual	2		

Indicador / Año	2013	2014	2015	2016	2017	2018	2019	Crec. 2019 vs 2018	Crec. 2019 -2013	Tendencia
Matrícula total	544	539	687	616	683	550	535	-2.7%	-1.7%	
Nuevo Ingreso	207	265	408	228	260	231	215	-6.9%	3.9%	
Reinscripción	337	274	279	388	423	319	320	0.3%	-5.0%	
Abandono Escolar	32.5	29.5	31.3	15.7	27.4	20.4	_			

Indicador / Generación	2010-2013	2011-2014	2012-2015	2013-2016	2014-2017	2015-2018	2016-2019	Crec. / Var 16-19 vs 15-18	Crec. / Var 16-19 vs 10-13	Tendencia
Eficiencia Terminal	22.4	21.1	26.9	30.0	29.1	38.5	46.1	7.6	23.7	
Egresados	87	68	75	62	77	157	105	-52.0	18.0	

Nota: Cifras al cierre del año 2019; Fuentes de Información: SAE, SIGEFA, SECYT, SIE, GUIASIST, PLANEA 2017 SEMS; Semaforización en tonos verde y rojo para valores altos y bajos, respectivamente.

Cédula Descriptiva del Plantel Tlalnepantla II

Domicilio	ALPINO TLALOC S/N, LÁZARO CÁRDENAS 3ª. SECC, C.P. 54180, TLALNEPANTLA DE BAZ, EDO. DE MEX.	**Año de Creación**	1986	Nivel de Abandono	Bajo	Estatus PC-SINEMS	Nivel III
Director (a):	LIC. ADOLFO CASTAÑEDA CHÁVEZ	Teléfono	57183456 57183516 57183094	**Estructura Tipo**	C		

Oferta Educativa del Plantel	Matrícula 2019-2020				
	Hombres	**%**	**Mujeres**	**%**	**Total**
Autotrónica	194	89.0	24	11.0	**218**
Industria del Vestido	30	21.6	109	78.4	**139**
Mantenimiento de Sistemas Automáticos	25	75.8	8	24.2	**33**
Procesamiento Industrial de Alimentos	93	34.4	177	65.6	**270**
Total	**342**	**51.8**	**318**	**48.2**	**660**

Docentes por Grado Académico		
Doctorado	0	0.0%
Pasante de Doctorado	0	0.0%
Maestría	4	12.1%
Pasante de Maestría	0	0.0%
Licenciatura	0	0.0%
Pasante de Licenciatura	19	57.6%
Bachillerato General Terminado	0	0.0%
Bachillerato General Incompleto	2	6.1%
Técnico (Incompleto y Terminado)	8	24.2%
Otros	0	0.0%
Total	**33**	100.0%

Indicadores Escolares		Inclusión		Servicios de Apoyo a la Educación		Vinculación con el Sector Productivo		Infraestructura Física	
Planea Comunicación (% Alumnos Nivel III y IV)	23.0	Alumnos Indígenas	6	Cursos de Capacitación Otorgados	0	Egresados Colocados	0	Aulas	19
Planea Matemáticas (% Alumnos Nivel III y IV)	4.8	Alumnos con Discapacidad		Personas Capacitadas (Externas)	0	Empleabilidad (Jun 2018)	40.1%	Talleres	7
Titulación de la Generación 2015-2018 (%)	92.2%			Ingresos por servicios Capacitación	0	Becas Directas	23	Laboratorios	4
Total de Titulados	165			Certificaciones de competencias realizadas	1,239	Becas Indirectas	302	Capacidad Instalada (Aulas x 40 x 2)	1,520
Reprobación Semestral	33.3					Alumnos en el Modelo de Formación Dual	24		

Indicador / Año	2013	2014	2015	2016	2017	2018	2019	Crec. 2019 vs 2018	Crec. 2019 -2013	Tendencia
Matrícula total	840	855	928	919	871	635	660	3.9%	-21.4%	
Nuevo Ingreso	343	345	397	363	317	219	292	33.3%	-14.9%	
Reinscripción	497	510	531	556	554	416	368	-11.5%	-26.0%	
Abandono Escolar	20.2	17.3	22.3	21.2	29.5	13.4	_			

Indicador / Generación	2010-2013	2011-2014	2012-2015	2013-2016	2014-2017	2015-2018	2016-2019	Crec. / Var 16-19 vs 15-18	Crec. / Var 16-19 vs 10-13	Tendencia
Eficiencia Terminal	44.2	46.2	44.0	39.7	40.3	45.1	43.3	-1.8	-1.0	
Egresados	161	138	155	136	139	179	157	-22.0	-4.0	

Nota: Cifras al cierre del año 2019; Fuentes de Información: SAE, SIGEFA, SECYT, SIE, GUIASIST, PLANEA 2017 SEMS; Semaforización en tonos verde y rojo para valores altos y bajos, respectivamente.

Cédula Descriptiva del Plantel Tlalnepantla III

Domicilio	CALLE 10 S/N, FRACC. EL OLIVO II, C.P. 54110, TLALNEPANTLA DE BAZ, EDO. DE MEX.	**Año de Creación**	1986	Nivel de Abandono	Bajo
				Estatus PC-SINEMS	Nivel II
Director (a):	M.EN.A.P. PATRICIA MENDOZA ESCOBAR	Teléfono	53113890 57104639 53172351 Directo.	**Estructura Tipo**	C

Docentes por Grado Académico

Doctorado	0	0.0%
Pasante de Doctorado	0	0.0%
Maestría	5	15.2%
Pasante de Maestría	0	0.0%
Licenciatura	17	51.5%
Pasante de Licenciatura	8	24.2%
Bachillerato General Terminado	0	0.0%
Bachillerato General Incompleto	0	0.0%
Técnico (Incompleto y Terminado)	3	9.1%
Otros	0	0.0%
Total	**33**	100.0%

Oferta Educativa del Plantel	**Matrícula 2019-2020**				
	Hombres	**%**	**Mujeres**	**%**	**Total**
Asistente Directivo	9	26.5	25	73.5	**34**
Contabilidad	10	34.5	19	65.5	**29**
Electricidad Industrial	26	96.3	1	3.7	**27**
Enfermería comunitaria	17	26.6	47	73.4	**64**
Enfermería General	108	24.2	338	75.8	**446**
Terapia Respiratoria	20	26.7	55	73.3	**75**
Total	**190**	**28.1**	**485**	**71.9**	**675**

Indicadores Escolares		**Inclusión**		**Servicios de Apoyo a la Educación**		**Vinculación con el Sector Productivo**		**Infraestructura Física**	
Planea Comunicación (% Alumnos Nivel III y IV)	34.3	Alumnos Indígenas	2	Cursos de Capacitación Otorgados	6	Egresados Colocados	7	Aulas	19
Planea Matemáticas (% Alumnos Nivel III y IV)	1.5	Alumnos con Discapacidad	1	Personas Capacitadas (Externas)	190	Empleabilidad (Jun 2018)	37.5%	Talleres	5
Titulación de la Generación 2015-2018 (%)	79.2%			Ingresos por servicios Capacitación	70,677	Becas Directas	109	Laboratorios	4
Total de Titulados	118			Certificaciones de competencias realizadas	1,306	Becas Indirectas	309	Capacidad Instalada (Aulas x 40 x 2)	1,520
Reprobación Semestral	62.2					Alumnos en el Modelo de Formación Dual	6		

Indicador / Año	**2013**	**2014**	**2015**	**2016**	**2017**	**2018**	**2019**	**Crec. 2019 vs 2018**	**Crec. 2019 -2013**	**Tendencia**
Matrícula total	692	703	670	739	748	691	675	-2.3%	-2.5%	
Nuevo Ingreso	285	268	289	297	291	249	269	8.0%	-5.6%	
Reinscripción	407	435	381	442	457	442	406	-8.1%	-0.2%	
Abandono Escolar	18.5	21.1	13.0	17.2	16.8	13.9	_			

Indicador / Generación	**2010-2013**	**2011-2014**	**2012-2015**	**2013-2016**	**2014-2017**	**2015-2018**	**2016-2019**	**Crec. / Var 16-19 vs 15-18**	**Crec. / Var 16-19 vs 10-13**	**Tendencia**
Eficiencia Terminal	39.6	45.7	50.7	39.6	48.1	51.6	53.2	1.6	13.6	
Egresados	109	113	154	113	129	149	158	9.0	49.0	

Nota: Cifras al cierre del año 2019; Fuentes de Información: SAE, SIGEFA, SECYT, SIE, GUIASIST, PLANEA 2017 SEMS; Semaforización en tonos verde y rojo para valores altos y bajos, respectivamente.

Cédula Descriptiva del Plantel Toluca

Domicilio	CALLE FRATERNIDAD S/N, EX-RANCHO LOS URIBE, C.P. 50100, TOLUCA, EDO. DE MEX.	**Año de Creación**	1980	Nivel de Abandono	Bajo
Estatus PC-SINEMS	Nivel II				

Director (a):	LIC. MANUEL ALBERTO TÉLLEZ MORENO	Teléfono	7222722265 7222721543	**Estructura Tipo**	B

Docentes por Grado Académico

Doctorado	0	0.0%
Pasante de Doctorado	0	0.0%
Maestría	11	17.5%
Pasante de Maestría	0	0.0%
Licenciatura	31	49.2%
Pasante de Licenciatura	17	27.0%
Bachillerato General Terminado	1	1.6%
Bachillerato General Incompleto	1	1.6%
Técnico (Incompleto y Terminado)	2	3.2%
Otros	0	0.0%
Total	**63**	100.0%

Oferta Educativa del Plantel	**Matrícula 2019-2020**				
	Hombres	**%**	**Mujeres**	**%**	**Total**
Electromecánica Industrial	713	89.8	81	10.2	**794**
Mantenimiento de Sistemas Electrónicos	51	79.7	13	20.3	**64**
Mecatrónica	297	85.6	50	14.4	**347**
Optometría	55	34.2	106	65.8	**161**
Productividad Industrial	110	31.3	242	68.8	**352**
Total	**1,226**	**71.4**	**492**	**28.6**	**1,718**

Indicadores Escolares		**Inclusión**		**Servicios de Apoyo a la Educación**		**Vinculación con el Sector Productivo**		**Infraestructura Física**	
Planea Comunicación (% Alumnos Nivel III y IV)	23.5	Alumnos Indígenas	39	Cursos de Capacitación Otorgados	5	Egresados Colocados	13	Aulas	21
Planea Matemáticas (% Alumnos Nivel III y IV)	3.7	Alumnos con Discapacidad	1	Personas Capacitadas (Externas)	218	Empleabilidad (Jun 2018)	47.7%	Talleres	9
Titulación de la Generación 2015-2018 (%)	95.1%			Ingresos por servicios Capacitación	93,090	Becas Directas	0	Laboratorios	5
Total de Titulados	388			Certificaciones de competencias realizadas	1,399	Becas Indirectas	0	Capacidad Instalada (Aulas x 40 x 2)	1,680
Reprobación Semestral	24.7					Alumnos en el Modelo de Formación Dual	59		

Indicador / Año	**2013**	**2014**	**2015**	**2016**	**2017**	**2018**	**2019**	**Crec. 2019 vs 2018**	**Crec. 2019 -2013**	**Tendencia**
Matrícula total	1,369	1,398	1,464	1,598	1,739	1,820	1,718	-5.6%	25.5%	
Nuevo Ingreso	567	574	602	621	654	694	627	-9.7%	10.6%	
Reinscripción	802	824	862	977	1,085	1,126	1,091	-3.1%	36.0%	
Abandono Escolar	13.3	12.2	8.5	5.6	9.7	13.8	_			

Indicador / Generación	**2010-2013**	**2011-2014**	**2012-2015**	**2013-2016**	**2014-2017**	**2015-2018**	**2016-2019**	**Crec. / Var 16-19 vs 15-18**	**Crec. / Var 16-19 vs 10-13**	**Tendencia**
Eficiencia Terminal	44.4	53.7	50.2	54.5	62.7	67.8	69.6	1.8	25.1	
Egresados	304	309	312	309	360	408	432	24.0	128.0	

Nota: Cifras al cierre del año 2019; Fuentes de Información: SAE, SIGEFA, SECYT, SIE, GUIASIST, PLANEA 2017 SEMS; Semaforización en tonos verde y rojo para valores altos y bajos, respectivamente.

Cédula Descriptiva del Plantel Tultitlán

Domicilio	CIPRESES S/N, VÍA JOSÉ LÓPEZ PORTILLO KM 6, COL. LÁZARO CÁRDENAS, C.P. 54900, TULTITLAN, EDO. DE MEX.	**Año de Creación**	1985	Nivel de Abandono	Medio	Estatus PC-SINEMS	Nivel II
Director (a):	LIC. BENITO ENRIQUE SALAZAR FRAGOSO	Teléfono	58941064 58942199 58941115	**Estructura Tipo**	C		

Oferta Educativa del Plantel

	Matrícula 2019-2020				
	Hombres	**%**	**Mujeres**	**%**	**Total**
Autotrónica	483	84.4	89	15.6	**572**
Contabilidad	28	38.9	44	61.1	**72**
Mantenimiento de Sistemas Electrónicos	42	70.0	18	30.0	**60**
Mecatrónica	168	87.0	25	13.0	**193**
Optometría	47	26.9	128	73.1	**175**
Total	**768**	**71.6**	**304**	**28.4**	**1,072**

Docentes por Grado Académico

Doctorado	0	0.0%
Pasante de Doctorado	0	0.0%
Maestría	6	12.8%
Pasante de Maestría	1	2.1%
Licenciatura	16	34.0%
Pasante de Licenciatura	18	38.3%
Bachillerato General Terminado	1	2.1%
Bachillerato General Incompleto	1	2.1%
Técnico (Incompleto y Terminado)	4	8.5%
Otros	0	0.0%
Total	**47**	100.0%

Indicadores Escolares		**Inclusión**		**Servicios de Apoyo a la Educación**		**Vinculación con el Sector Productivo**		**Infraestructura Física**	
Planea Comunicación (% Alumnos Nivel III y IV)	7.5	Alumnos Indígenas	2	Cursos de Capacitación Otorgados	15	Egresados Colocados	15	Aulas	17
Planea Matemáticas (% Alumnos Nivel III y IV)	10.1	Alumnos con Discapacidad	4	Personas Capacitadas (Externas)	447	Empleabilidad (Jun 2018)	40.0%	Talleres	2
Titulación de la Generación 2015-2018 (%)	71.9%			Ingresos por servicios Capacitación	157,870	Becas Directas	55	Laboratorios	2
Total de Titulados	141			Certificaciones de competencias realizadas	2,014	Becas Indirectas	41	Capacidad Instalada (Aulas x 40 x 2)	1,360
Reprobación Semestral	27.6					Alumnos en el Modelo de Formación Dual	0		

Indicador / Año	**2013**	**2014**	**2015**	**2016**	**2017**	**2018**	**2019**	**Crec. 2019 vs 2018**	**Crec. 2019 -2013**	**Tendencia**
Matrícula total	1,282	1,095	1,115	1,155	1,132	1,106	1,072	-3.1%	-16.4%	
Nuevo Ingreso	556	434	454	484	454	439	441	0.5%	-20.7%	
Reinscripción	726	661	661	671	678	667	631	-5.4%	-13.1%	
Abandono Escolar	28.4	18.3	19.6	21.2	21.3	19.4	_			

Indicador / Generación	**2010-2013**	**2011-2014**	**2012-2015**	**2013-2016**	**2014-2017**	**2015-2018**	**2016-2019**	**Crec. / Var 16-19 vs 15-18**	**Crec. / Var 16-19 vs 10-13**	**Tendencia**
Eficiencia Terminal	42.7	65.5	47.5	35.1	46.1	43.2	48.1	5.0	5.5	
Egresados	247	228	142	195	200	196	233	37.0	-14.0	

Nota: Cifras al cierre del año 2019; Fuentes de Información: SAE, SIGEFA, SECYT, SIE, GUIASIST, PLANEA 2017 SEMS; Semaforización en tonos verde y rojo para valores altos y bajos, respectivamente.

Cédula Descriptiva del Plantel Valle de Aragón

Domicilio	PROLONGACIÓN MIGUEL ALEMÁN N° 117-A, ENTRE DURANGO Y VÍA DEL FERROCARRIL, COL. CHAMIZAL, C.P. 55270, ECATEPEC, EDO. DE MEX.	**Año de Creación**	1980	Nivel de Abandono	Medio	Estatus PC-SINEMS	Nivel III
Director (a):	L.A.E. GASTÓN DAVID SÁNCHEZ GONZÁLEZ	Teléfono	57839599 57122673 Directo 57127125	**Estructura Tipo**	B		

Oferta Educativa del Plantel	**Matrícula 2019-2020**				
	Hombres	**%**	**Mujeres**	**%**	**Total**
Asistente Directivo	13	25.0	39	75.0	**52**
Conservación del Medio Ambiente	65	47.1	73	52.9	**138**
Contabilidad	87	48.3	93	51.7	**180**
Máquinas Herramienta	94	90.4	10	9.6	**104**
Mecatrónica	109	83.2	22	16.8	**131**
Total	**368**	**60.8**	**237**	**39.2**	**605**

Docentes por Grado Académico		
Doctorado	1	2.6%
Pasante de Doctorado	0	0.0%
Maestría	11	28.9%
Pasante de Maestría	3	7.9%
Licenciatura	16	42.1%
Pasante de Licenciatura	5	13.2%
Bachillerato General Terminado	0	0.0%
Bachillerato General Incompleto	0	0.0%
Técnico (Incompleto y Terminado)	2	5.3%
Otros	0	0.0%
Total	**38**	100.0%

Indicadores Escolares		**Inclusión**		**Servicios de Apoyo a la Educación**		**Vinculación con el Sector Productivo**		**Infraestructura Física**	
Planea Comunicación (% Alumnos Nivel III y IV)	19.6	Alumnos Indígenas	1	Cursos de Capacitación Otorgados	2	Egresados Colocados	7	Aulas	25
Planea Matemáticas (% Alumnos Nivel III y IV)	1.8	Alumnos con Discapacidad	1	Personas Capacitadas (Externas)	60	Empleabilidad (Jun 2018)	29.9%	Talleres	5
Titulación de la Generación 2015-2018 (%)	96.4%			Ingresos por servicios Capacitación	33,900	Becas Directas	9	Laboratorios	11
Total de Titulados	133			Certificaciones de competencias realizadas	1,157	Becas Indirectas	0	Capacidad Instalada (Aulas x 40 x 2)	2,000
Reprobación Semestral	34.7					Alumnos en el Modelo de Formación Dual	11		

Indicador / Año	**2013**	**2014**	**2015**	**2016**	**2017**	**2018**	**2019**	**Crec. 2019 vs 2018**	**Crec. 2019 -2013**	**Tendencia**
Matrícula total	850	778	825	960	825	740	605	-18.2%	-28.8%	
Nuevo Ingreso	342	339	391	535	338	242	212	-12.4%	-38.0%	
Reinscripción	508	439	434	425	487	498	393	-21.1%	-22.6%	
Abandono Escolar	21.8	20.3	31.2	35.8	20.2	18.0	_			

Indicador / Generación	**2010-2013**	**2011-2014**	**2012-2015**	**2013-2016**	**2014-2017**	**2015-2018**	**2016-2019**	**Crec. / Var 16-19 vs 15-18**	**Crec. / Var 16-19 vs 10-13**	**Tendencia**
Eficiencia Terminal	25.1	33.7	39.6	35.1	33.9	35.3	35.5	0.2	10.5	
Egresados	215	176	128	120	115	138	190	52.0	-25.0	

Nota: Cifras al cierre del año 2019; Fuentes de Información: SAE, SIGEFA, SECYT, SIE, GUIASIST, PLANEA 2017 SEMS; Semaforización en tonos verde y rojo para valores altos y bajos, respectivamente.

Cédula Descriptiva del Plantel Villa Victoria

Domicilio	CARRETERA VILLA VICTORIA - EL ORO KM. 2.5, C.P. 50960, VILLA VICTORIA, EDO. DE MEX.	**Año de Creación**	1982	Nivel de Abandono	Bajo
Estatus PC-SINEMS	Nivel III				

Director (a):	MTRA. YOLANDA VICTORIA MERCADO	Teléfono	7262515248 7262515522.	**Estructura Tipo**	C

Docentes por Grado Académico

Doctorado	0	0.0%
Pasante de Doctorado	0	0.0%
Maestría	2	4.2%
Pasante de Maestría	0	0.0%
Licenciatura	36	75.0%
Pasante de Licenciatura	7	14.6%
Bachillerato General Terminado	0	0.0%
Bachillerato General Incompleto	0	0.0%
Técnico (Incompleto y Terminado)	3	6.3%
Otros	0	0.0%
Total	**48**	100.0%

Oferta Educativa del Plantel	**Matrícula 2019-2020**				
	Hombres	**%**	**Mujeres**	**%**	**Total**
Asistente Directivo	19	38.8	30	61.2	**49**
Autotrónica	246	96.5	9	3.5	**255**
Contabilidad	64	46.0	75	54.0	**139**
Enfermería comunitaria	25	37.9	41	62.1	**66**
Enfermería General	109	26.3	306	73.7	**415**
Total	**463**	**50.1**	**461**	**49.9**	**924**

Indicadores Escolares		**Inclusión**		**Servicios de Apoyo a la Educación**		**Vinculación con el Sector Productivo**		**Infraestructura Física**	
Planea Comunicación (% Alumnos Nivel III y IV)	24.5	Alumnos Indígenas	35	Cursos de Capacitación Otorgados	7	Egresados Colocados	41	Aulas	12
Planea Matemáticas (% Alumnos Nivel III y IV)	8.2	Alumnos con Discapacidad	1	Personas Capacitadas (Externas)	246	Empleabilidad (Jun 2018)	24.4%	Talleres	3
Titulación de la Generación 2015-2018 (%)	89.3%			Ingresos por servicios Capacitación	157,521	Becas Directas	5	Laboratorios	2
Total de Titulados	183			Certificaciones de competencias realizadas	1,135	Becas Indirectas	0	Capacidad Instalada (Aulas x 40 x 2)	960
Reprobación Semestral	22.1					Alumnos en el Modelo de Formación Dual	0		

Indicador / Año	**2013**	**2014**	**2015**	**2016**	**2017**	**2018**	**2019**	**Crec. 2019 vs 2018**	**Crec. 2019 -2013**	**Tendencia**
Matrícula total	792	916	997	950	938	945	924	-2.2%	16.7%	
Nuevo Ingreso	351	427	441	393	332	347	335	-3.5%	-4.6%	
Reinscripción	441	489	556	557	606	598	589	-1.5%	33.6%	
Abandono Escolar	17.0	19.9	27.1	11.2	10.6	8.1	_			

Indicador / Generación	**2010-2013**	**2011-2014**	**2012-2015**	**2013-2016**	**2014-2017**	**2015-2018**	**2016-2019**	**Crec. / Var 16-19 vs 15-18**	**Crec. / Var 16-19 vs 10-13**	**Tendencia**
Eficiencia Terminal	46.1	49.5	47.4	42.7	47.3	46.5	58.0	11.5	11.9	
Egresados	125	149	165	150	202	205	228	23.0	103.0	

Nota: Cifras al cierre del año 2019; Fuentes de Información: SAE, SIGEFA, SECYT, SIE, GUIASIST, PLANEA 2017 SEMS; Semaforización en tonos verde y rojo para valores altos y bajos, respectivamente.

EDUCACIÓN
SECRETARÍA DE EDUCACIÓN PÚBLICA

conalep

CONALEP Michoacán

CÉDULA DESCRIPTIVA POR PLANTEL

Agosto, 2020

Secretaría de Planeación y Desarrollo Institucional
Dirección de Evaluación Institucional
Coordinación de Análisis Estadístico

Cédula Descriptiva del Plantel Apatzingán

Domicilio	LIC. FRANCISCO PRIMO DE VERDAD 235, COL. MIGUEL HIDALGO Y COSTILLA, C.P. 60670, APATZINGÁN, MICH.	**Año de Creación**	1981	Nivel de Abandono	Medio
				Estatus PC-SINEMS	Nivel IV
Director (a):	ING. ERIKA GÁMEZ MARTÍNEZ	Teléfono	45 35 34 61 56	**Estructura Tipo**	B

Oferta Educativa del Plantel	**Matrícula 2019-2020**				
	Hombres	**%**	**Mujeres**	**%**	**Total**
Contabilidad	34	28.3	86	71.7	**120**
Electromecánica Industrial	200	93.9	13	6.1	**213**
Informática	243	35.4	443	64.6	**686**
Total	**477**	**46.8**	**542**	**53.2**	**1,019**

Docentes por Grado Académico		
Doctorado	0	0.0%
Pasante de Doctorado	0	0.0%
Maestría	9	19.1%
Pasante de Maestría	1	2.1%
Licenciatura	21	44.7%
Pasante de Licenciatura	14	29.8%
Bachillerato General Terminado	1	2.1%
Bachillerato General Incompleto	0	0.0%
Técnico (Incompleto y Terminado	1	2.1%
Otros	0	0.0%
Total	**47**	100.0%

Indicadores Escolares		**Inclusión**		**Servicios de Apoyo a la Educación**		**Vinculación con el Sector Productivo**		**Infraestructura Física**	
Planea Comunicación (% Alumnos Nivel III y IV)	11.5	Alumnos Indígenas	15	Cursos de Capacitación Otorgados	6	Egresados Colocados	18	Aulas	29
Planea Matemáticas (% Alumnos Nivel III y IV)	5.1	Alumnos con Discapacidad		Personas Capacitadas (Externas)	99	Empleabilidad (Jun 2018)	25.2%	Talleres	5
Titulación de la Generación 2015-2018 (%)	100.0%			Ingresos por servicios Capacitación	44,125	Becas Directas	111	Laboratorios	6
Total de Titulados	230			Certificaciones de competencias realizadas	1,298	Becas Indirectas	2	Capacidad Instalada (Aulas x 40 x 2)	2,320
Reprobación Semestral	17.3					Alumnos en el Modelo de Formación Dual	0		

Indicador / Año	**2013**	**2014**	**2015**	**2016**	**2017**	**2018**	**2019**	**Crec. 2019 vs 2018**	**Crec. 2019 -2013**	**Tendencia**
Matrícula total	1,129	1,066	1,114	1,056	1,033	1,026	1,019	-0.7%	-9.7%	
Nuevo Ingreso	455	416	442	438	415	418	436	4.3%	-4.2%	
Reinscripción	674	650	672	618	618	608	583	-4.1%	-13.5%	
Abandono Escolar	17.4	10.3	21.2	13.7	17.2	16.6	_			

Indicador / Generación	**2010-2013**	**2011-2014**	**2012-2015**	**2013-2016**	**2014-2017**	**2015-2018**	**2016-2019**	**Crec. / Var 16-19 vs 15-18**	**Crec. / Var 16-19 vs 10-13**	**Tendencia**
Eficiencia Terminal	53.7	50.4	50.3	52.5	62.5	52.0	57.1	5.0	3.4	
Egresados	277	261	258	239	260	230	250	20.0	-27.0	

Nota: Cifras al cierre del año 2019; Fuentes de Información: SAE, SIGEFA, SECYT, SIE, GUIASIST, PLANEA 2017 SEMS; Semaforización en tonos verde y rojo para valores altos y bajos, respectivamente.

Cédula Descriptiva del Plantel Ciudad Hidalgo

Domicilio	AV. PADRE GARIBAY NO. 1, COL. RINCÓN DE DOLORES, C.P. 61134, CD. HIDALGO, MICH.	**Año de Creación**	1991	Nivel de Abandono	Bajo
				Estatus PC-SINEMS	No incorporado
Director (a):	LIC. ALEJANDRO BUCIO GÓMEZ	Teléfono	44 32 01 36 39	**Estructura Tipo**	E

Oferta Educativa del Plantel	**Matrícula 2019-2020**				
	Hombres	**%**	**Mujeres**	**%**	**Total**
Contabilidad	39	44.8	48	55.2	**87**
Enfermería General	60	24.9	181	75.1	**241**
Informática	58	60.4	38	39.6	**96**
Total	**157**	**37.0**	**267**	**63.0**	**424**

Docentes por Grado Académico

Doctorado	1	5.6%
Pasante de Doctorado	0	0.0%
Maestría	8	44.4%
Pasante de Maestría	0	0.0%
Licenciatura	7	38.9%
Pasante de Licenciatura	1	5.6%
Bachillerato General Terminado	0	0.0%
Bachillerato General Incompleto	0	0.0%
Técnico (Incompleto y Terminado	1	5.6%
Otros	0	0.0%
Total	**18**	100.0%

Indicadores Escolares		**Inclusión**		**Servicios de Apoyo a la Educación**		**Vinculación con el Sector Productivo**		**Infraestructura Física**	
Planea Comunicación (% Alumnos Nivel III y IV)	31.9	Alumnos Indígenas		Cursos de Capacitación Otorgados	6	Egresados Colocados	47	Aulas	12
Planea Matemáticas (% Alumnos Nivel III y IV)	4.0	Alumnos con Discapacidad		Personas Capacitadas (Externas)	111	Empleabilidad (Jun 2018)	17.5%	Talleres	1
Titulación de la Generación 2015-2018 (%)	88.5%			Ingresos por servicios Capacitación	21,275	Becas Directas	0	Laboratorios	5
Total de Titulados	85			Certificaciones de competencias realizadas	683	Becas Indirectas	0	Capacidad Instalada (Aulas x 40 x 2)	960
Reprobación Semestral	35.8					Alumnos en el Modelo de Formación Dual	0		

Indicador / Año	**2013**	**2014**	**2015**	**2016**	**2017**	**2018**	**2019**	**Crec. 2019 vs 2018**	**Crec. 2019 -2013**	**Tendencia**
Matrícula total	405	439	449	455	409	432	424	-1.9%	4.7%	
Nuevo Ingreso	200	205	186	175	153	176	159	-9.7%	-20.5%	
Reinscripción	205	234	263	280	256	256	265	3.5%	29.3%	
Abandono Escolar	23.0	16.6	14.5	16.7	11.0	12.5	_			

Indicador / Generación	**2010-2013**	**2011-2014**	**2012-2015**	**2013-2016**	**2014-2017**	**2015-2018**	**2016-2019**	**Crec. / Var 16-19 vs 15-18**	**Crec. / Var 16-19 vs 10-13**	**Tendencia**
Eficiencia Terminal	68.9	56.9	61.5	47.5	51.7	51.6	57.7	6.1	-11.2	
Egresados	93	70	91	95	106	96	101	5.0	8.0	

Nota: Cifras al cierre del año 2019; Fuentes de Información: SAE, SIGEFA, SECYT, SIE, GUIASIST, PLANEA 2017 SEMS; Semaforización en tonos verde y rojo para valores altos y bajos, respectivamente.

Cédula Descriptiva del Plantel La Piedad

Domicilio	CUITZEO NO. 325, FRACC. VASCO DE QUIROGA, C.P. 59380, LA PIEDAD, MICH.	**Año de Creación**	1980	Nivel de Abandono	Bajo
				Estatus PC-SINEMS	Nivel III
Director (a):	LIC. JUAN CABRERA AYALA	Teléfono	35 25 22 96 94 35 25 22 47 01	**Estructura Tipo**	C

Oferta Educativa del Plantel	**Matrícula 2019-2020**				
	Hombres	**%**	**Mujeres**	**%**	**Total**
Contabilidad	92	43.2	121	56.8	**213**
Enfermería General	93	26.6	257	73.4	**350**
Informática	327	55.7	260	44.3	**587**
Total	**512**	**44.5**	**638**	**55.5**	**1,150**

Docentes por Grado Académico

Doctorado	0	0.0%
Pasante de Doctorado	0	0.0%
Maestría	1	3.0%
Pasante de Maestría	8	24.2%
Licenciatura	17	51.5%
Pasante de Licenciatura	5	15.2%
Bachillerato General Terminado	0	0.0%
Bachillerato General Incompleto	0	0.0%
Técnico (Incompleto y Terminado	2	6.1%
Otros	0	0.0%
Total	**33**	100.0%

Indicadores Escolares		**Inclusión**		**Servicios de Apoyo a la Educación**		**Vinculación con el Sector Productivo**		**Infraestructura Física**	
Planea Comunicación (% Alumnos Nivel III y IV)	26.8	Alumnos Indígenas	1	Cursos de Capacitación Otorgados	6	Egresados Colocados	6	Aulas	25
Planea Matemáticas (% Alumnos Nivel III y IV)	56.6	Alumnos con Discapacidad		Personas Capacitadas (Externas)	130	Empleabilidad (Jun 2018)	32.3%	Talleres	1
Titulación de la Generación 2015-2018 (%)	87.2%			Ingresos por servicios Capacitación	50,098	Becas Directas	85	Laboratorios	7
Total de Titulados	239			Certificaciones de competencias realizadas	1,425	Becas Indirectas	2	Capacidad Instalada (Aulas x 40 x 2)	2,000
Reprobación Semestral	20.5					Alumnos en el Modelo de Formación Dual	0		

Indicador / Año	**2013**	**2014**	**2015**	**2016**	**2017**	**2018**	**2019**	**Crec. 2019 vs 2018**	**Crec. 2019 -2013**	**Tendencia**
Matrícula total	1,263	1,277	1,225	1,181	1,139	1,116	1,150	3.0%	-8.9%	
Nuevo Ingreso	497	442	434	432	444	425	437	2.8%	-12.1%	
Reinscripción	766	835	791	749	695	691	713	3.2%	-6.9%	
Abandono Escolar	11.9	9.5	10.8	13.7	11.4	9.9	_			

Indicador / Generación	**2010-2013**	**2011-2014**	**2012-2015**	**2013-2016**	**2014-2017**	**2015-2018**	**2016-2019**	**Crec. / Var 16-19 vs 15-18**	**Crec. / Var 16-19 vs 10-13**	**Tendencia**
Eficiencia Terminal	53.1	50.5	58.2	59.2	62.4	63.1	62.7	-0.4	9.6	
Egresados	240	239	302	294	276	274	271	-3.0	31.0	

Nota: Cifras al cierre del año 2019; Fuentes de Información: SAE, SIGEFA, SECYT, SIE, GUIASIST, PLANEA 2017 SEMS; Semaforización en tonos verde y rojo para valores altos y bajos, respectivamente.

Cédula Descriptiva del Plantel Lázaro Cárdenas

Domicilio	AV. GALEANA NO. 135, FRACC. 600 CASAS, TERCER SECTOR, C.P. 60950, LÁZARO CÁRDENAS, MICH.	**Año de Creación**	1980
Director (a):	LIC. GERARDO ZINDY RAMOS LAMAS	Teléfono	75 35 37 22 58 75 35 32 31 98
Estructura Tipo	A		

Nivel de Abandono	Medio	Estatus PC-SINEMS	Nivel IV

Oferta Educativa del Plantel	**Matrícula 2019-2020**				
	Hombres	**%**	**Mujeres**	**%**	**Total**
Administración	47	31.3	103	68.7	**150**
Enfermería General	158	25.5	461	74.5	**619**
Informática	101	57.7	74	42.3	**175**
Metalmecánica	133	87.5	19	12.5	**152**
Total	**439**	**40.1**	**657**	**59.9**	**1,096**

Docentes por Grado Académico

Doctorado	2	5.0%
Pasante de Doctorado	0	0.0%
Maestría	20	50.0%
Pasante de Maestría	0	0.0%
Licenciatura	15	37.5%
Pasante de Licenciatura	1	2.5%
Bachillerato General Terminado	1	2.5%
Bachillerato General Incompleto	0	0.0%
Técnico (Incompleto y Terminado	1	2.5%
Otros	0	0.0%
Total	**40**	100.0%

Indicadores Escolares		**Inclusión**		**Servicios de Apoyo a la Educación**		**Vinculación con el Sector Productivo**		**Infraestructura Física**	
Planea Comunicación (% Alumnos Nivel III y IV)	23.9	Alumnos Indígenas	4	Cursos de Capacitación Otorgados	71	Egresados Colocados	23	Aulas	15
Planea Matemáticas (% Alumnos Nivel III y IV)	22.3	Alumnos con Discapacidad		Personas Capacitadas (Externas)	286	Empleabilidad (Jun 2018)	29.9%	Talleres	5
Titulación de la Generación 2015-2018 (%)	84.6%			Ingresos por servicios Capacitación	382,161	Becas Directas	87	Laboratorios	9
Total de Titulados	170			Certificaciones de competencias realizadas	1,938	Becas Indirectas	1	Capacidad Instalada (Aulas x 40 x 2)	1,200
Reprobación Semestral	25.7					Alumnos en el Modelo de Formación Dual	4		

Indicador / Año	**2013**	**2014**	**2015**	**2016**	**2017**	**2018**	**2019**	**Crec. 2019 vs 2018**	**Crec. 2019 -2013**	**Tendencia**
Matrícula total	1,234	1,206	1,128	1,064	1,081	1,087	1,096	0.8%	-11.2%	
Nuevo Ingreso	462	438	403	445	433	398	474	19.1%	2.6%	
Reinscripción	772	768	725	619	648	689	622	-9.7%	-19.4%	
Abandono Escolar	10.0	11.7	19.5	11.1	11.5	16.5	_			

Indicador / Generación	**2010-2013**	**2011-2014**	**2012-2015**	**2013-2016**	**2014-2017**	**2015-2018**	**2016-2019**	**Crec. / Var 16-19 vs 15-18**	**Crec. / Var 16-19 vs 10-13**	**Tendencia**
Eficiencia Terminal	37.4	42.0	51.6	52.2	54.6	49.9	56.4	6.5	19.0	
Egresados	240	240	232	241	239	201	251	50.0	11.0	

Nota: Cifras al cierre del año 2019; Fuentes de Información: SAE, SIGEFA, SECYT, SIE, GUIASIST, PLANEA 2017 SEMS; Semaforización en tonos verde y rojo para valores altos y bajos, respectivamente.

Cédula Descriptiva del Plantel Los Reyes

Domicilio	AV. JOSÉ MARÍA MARTÍNEZ NO. 40, COL. OBRERA, C.P. 59961, SANTA CLARA, MUNICIPIO DE TOCUMBO, MICH.	**Año de Creación**	1984	Nivel de Abandono	Bajo
				Estatus PC-SINEMS	Nivel IV
Director (a):	L.I.A. GABRIELA MORALES MUJICA	Teléfono	35 45 42 14 30 35 45 42 43 30	**Estructura Tipo**	C

Oferta Educativa del Plantel	**Matrícula 2019-2020**				
	Hombres	**%**	**Mujeres**	**%**	**Total**
Asistente Directivo	30	22.2	105	77.8	**135**
Expresión Gráfica Digital	34	44.2	43	55.8	**77**
Informática	80	56.7	61	43.3	**141**
Total	**144**	**40.8**	**209**	**59.2**	**353**

Docentes por Grado Académico

Doctorado	0	0.0%
Pasante de Doctorado	0	0.0%
Maestría	5	25.0%
Pasante de Maestría	0	0.0%
Licenciatura	9	45.0%
Pasante de Licenciatura	4	20.0%
Bachillerato General Terminado	0	0.0%
Bachillerato General Incompleto	2	10.0%
Técnico (Incompleto y Terminado	0	0.0%
Otros	0	0.0%
Total	**20**	100.0%

Indicadores Escolares		**Inclusión**		**Servicios de Apoyo a la Educación**		**Vinculación con el Sector Productivo**		**Infraestructura Física**	
Planea Comunicación (% Alumnos Nivel III y IV)	35.4	Alumnos Indígenas	17	Cursos de Capacitación Otorgados	3	Egresados Colocados	2	Aulas	11
Planea Matemáticas (% Alumnos Nivel III y IV)	12.2	Alumnos con Discapacidad	1	Personas Capacitadas (Externas)	29	Empleabilidad (Jun 2018)	20.2%	Talleres	4
Titulación de la Generación 2015-2018 (%)	82.4%			Ingresos por servicios Capacitación	11,048	Becas Directas	3	Laboratorios	3
Total de Titulados	61			Certificaciones de competencias realizadas	541	Becas Indirectas	0	Capacidad Instalada (Aulas x 40 x 2)	880
Reprobación Semestral	25.5					Alumnos en el Modelo de Formación Dual	0		

Indicador / Año	**2013**	**2014**	**2015**	**2016**	**2017**	**2018**	**2019**	**Crec. 2019 vs 2018**	**Crec. 2019 -2013**	**Tendencia**
Matrícula total	394	363	324	299	309	339	353	4.1%	-10.4%	
Nuevo Ingreso	135	114	135	109	140	151	121	-19.9%	-10.4%	
Reinscripción	259	249	189	190	169	188	232	23.4%	-10.4%	
Abandono Escolar	16.0	10.7	15.7	16.4	14.2	10.0	_			

Indicador / Generación	**2010-2013**	**2011-2014**	**2012-2015**	**2013-2016**	**2014-2017**	**2015-2018**	**2016-2019**	**Crec. / Var 16-19 vs 15-18**	**Crec. / Var 16-19 vs 10-13**	**Tendencia**
Eficiencia Terminal	43.1	47.8	63.8	56.3	67.5	54.8	60.6	5.7	17.4	
Egresados	72	77	118	76	77	74	66	-8.0	-6.0	

Nota: Cifras al cierre del año 2019; Fuentes de Información: SAE, SIGEFA, SECYT, SIE, GUIASIST, PLANEA 2017 SEMS; Semaforización en tonos verde y rojo para valores altos y bajos, respectivamente.

Cédula Descriptiva del Plantel Morelia I

Domicilio	AV. CD. INDUSTRIAL 535, COL. CD. INDUSTRIAL, C.P. 58200, MORELIA, MICH.	**Año de Creación**	1981
Director (a):	MGYPT. JOSÉ EDMUNDO DIAZ SALMERÓN	Teléfono	44 33 23 14 89 44 33 23 22 70
Estructura Tipo	B		

Nivel de Abandono	Medio	Estatus PC-SINEMS	Nivel I

Oferta Educativa del Plantel	**Matrícula 2019-2020**				
	Hombres	**%**	**Mujeres**	**%**	**Total**
Alimentos y Bebidas	191	45.4	230	54.6	**421**
Contabilidad	43	42.2	59	57.8	**102**
Hospitalidad Turística	54	37.5	90	62.5	**144**
Mantenimiento Automotriz	319	95.8	14	4.2	**333**
Total	**607**	**60.7**	**393**	**39.3**	**1,000**

Docentes por Grado Académico		
Doctorado	4	9.1%
Pasante de Doctorado	0	0.0%
Maestría	17	38.6%
Pasante de Maestría	0	0.0%
Licenciatura	7	15.9%
Pasante de Licenciatura	7	15.9%
Bachillerato General Terminado	0	0.0%
Bachillerato General Incompleto	0	0.0%
Técnico (Incompleto y Terminado	6	13.6%
Otros	3	6.8%
Total	**44**	100.0%

Indicadores Escolares		**Inclusión**		**Servicios de Apoyo a la Educación**		**Vinculación con el Sector Productivo**		**Infraestructura Física**	
Planea Comunicación (% Alumnos Nivel III y IV)	33.7	Alumnos Indígenas		Cursos de Capacitación Otorgados	5	Egresados Colocados	42	Aulas	21
Planea Matemáticas (% Alumnos Nivel III y IV)	13.1	Alumnos con Discapacidad	1	Personas Capacitadas (Externas)	573	Empleabilidad (Jun 2018)	32.4%	Talleres	3
Titulación de la Generación 2015-2018 (%)	99.6%			Ingresos por servicios Capacitación	0	Becas Directas	19	Laboratorios	3
Total de Titulados	243			Certificaciones de competencias realizadas	977	Becas Indirectas	3	Capacidad Instalada (Aulas x 40 x 2)	1,680
Reprobación Semestral	36.5					Alumnos en el Modelo de Formación Dual	9		

Indicador / Año	**2013**	**2014**	**2015**	**2016**	**2017**	**2018**	**2019**	**Crec. 2019 vs 2018**	**Crec. 2019 -2013**	**Tendencia**
Matrícula total	1,399	1,239	1,171	1,113	1,103	1,009	1,000	-0.9%	-28.5%	
Nuevo Ingreso	586	416	512	468	408	397	410	3.3%	-30.0%	
Reinscripción	813	823	659	645	695	612	590	-3.6%	-27.4%	
Abandono Escolar	18.9	19.2	17.7	17.5	19.7	15.3	_			

Indicador / Generación	**2010-2013**	**2011-2014**	**2012-2015**	**2013-2016**	**2014-2017**	**2015-2018**	**2016-2019**	**Crec. / Var 16-19 vs 15-18**	**Crec. / Var 16-19 vs 10-13**	**Tendencia**
Eficiencia Terminal	42.0	43.4	43.0	48.1	46.4	47.7	47.2	-0.4	5.2	
Egresados	291	258	293	282	193	244	221	-23.0	-70.0	

Nota: Cifras al cierre del año 2019; Fuentes de Información: SAE, SIGEFA, SECYT, SIE, GUIASIST, PLANEA 2017 SEMS; Semaforización en tonos verde y rojo para valores altos y bajos, respectivamente.

Cédula Descriptiva del Plantel Morelia II

Domicilio	TERRENOS DEL ANTIGUO AEROPUERTO S/N, COL. GUADALUPE, C.P. 58140, MORELIA, MICH.	**Año de Creación**	1986
Director (a):	ING. BENJAMÍN HERNÁNDEZ LUNA	Teléfono	44 35 06 19 90 44 35 06 19 91
Estructura Tipo	B		

Nivel de Abandono	Medio	Estatus PC-SINEMS	Nivel IV

Oferta Educativa del Plantel	**Matrícula 2019-2020**				
	Hombres	**%**	**Mujeres**	**%**	**Total**
Enfermería General	8	18.2	36	81.8	**44**
Informática	311	40.3	460	59.7	**771**
Mantenimiento de Sistemas Electrónicos	187	91.7	17	8.3	**204**
Soporte y Mantenimiento de Equipo de Cómputo	273	77.3	80	22.7	**353**
Total	**779**	**56.8**	**593**	**43.2**	**1,372**

Docentes por Grado Académico		
Doctorado	0	0.0%
Pasante de Doctorado	0	0.0%
Maestría	13	21.0%
Pasante de Maestría	1	1.6%
Licenciatura	31	50.0%
Pasante de Licenciatura	15	24.2%
Bachillerato General Terminado	0	0.0%
Bachillerato General Incompleto	0	0.0%
Técnico (Incompleto y Terminado	1	1.6%
Otros	1	1.6%
Total	**62**	100.0%

Indicadores Escolares		**Inclusión**		**Servicios de Apoyo a la Educación**		**Vinculación con el Sector Productivo**		**Infraestructura Física**	
Planea Comunicación (% Alumnos Nivel III y IV)	28.0	Alumnos Indígenas	1	Cursos de Capacitación Otorgados	16	Egresados Colocados	0	Aulas	20
Planea Matemáticas (% Alumnos Nivel III y IV)	65.4	Alumnos con Discapacidad	1	Personas Capacitadas (Externas)	131	Empleabilidad (Jun 2018)	33.1%	Talleres	5
Titulación de la Generación 2015-2018 (%)	80.1%			Ingresos por servicios Capacitación	6,129	Becas Directas	20	Laboratorios	6
Total de Titulados	161			Certificaciones de competencias realizadas	1,703	Becas Indirectas	0	Capacidad Instalada (Aulas x 40 x 2)	1,600
Reprobación Semestral	60.5					Alumnos en el Modelo de Formación Dual	5		

Indicador / Año	**2013**	**2014**	**2015**	**2016**	**2017**	**2018**	**2019**	**Crec. 2019 vs 2018**	**Crec. 2019 -2013**	**Tendencia**
Matrícula total	1,110	1,040	916	1,047	1,168	1,249	1,372	9.8%	23.6%	
Nuevo Ingreso	421	390	413	501	529	588	568	-3.4%	34.9%	
Reinscripción	689	650	503	546	639	661	804	21.6%	16.7%	
Abandono Escolar	17.2	24.8	17.4	19.6	22.8	15.2	_			

Indicador / Generación	**2010-2013**	**2011-2014**	**2012-2015**	**2013-2016**	**2014-2017**	**2015-2018**	**2016-2019**	**Crec. / Var 16-19 vs 15-18**	**Crec. / Var 16-19 vs 10-13**	**Tendencia**
Eficiencia Terminal	37.8	43.9	38.2	39.2	41.0	48.7	45.3	-3.4	7.5	
Egresados	278	225	234	165	160	201	227	26.0	-51.0	

Nota: Cifras al cierre del año 2019; Fuentes de Información: SAE, SIGEFA, SECYT, SIE, GUIASIST, PLANEA 2017 SEMS; Semaforización en tonos verde y rojo para valores altos y bajos, respectivamente.

Cédula Descriptiva del Plantel Pátzcuaro

Domicilio	CARR. PÁTZCUARO – URUAPAN, ANTIGUO INTERNADO NO. 3, C.P. 61600, PÁTZCUARO, MICH.	**Año de Creación**	1981	Nivel de Abandono	Bajo
				Estatus PC-SINEMS	No incorporado
Director (a):	LIC. CRISPÍN ÁNGEL CARRANZA	Teléfono	43 43 42 17 16 43 43 42 18 58	**Estructura Tipo**	C

Oferta Educativa del Plantel	**Matrícula 2019-2020**				
	Hombres	**%**	**Mujeres**	**%**	**Total**
Electromecánica Industrial	250	98.4	4	1.6	**254**
Enfermería General	124	27.2	332	72.8	**456**
Informática	100	43.5	130	56.5	**230**
Total	**474**	**50.4**	**466**	**49.6**	**940**

Docentes por Grado Académico		
Doctorado	0	0.0%
Pasante de Doctorado	0	0.0%
Maestría	7	22.6%
Pasante de Maestría	1	3.2%
Licenciatura	19	61.3%
Pasante de Licenciatura	4	12.9%
Bachillerato General Terminado	0	0.0%
Bachillerato General Incompleto	0	0.0%
Técnico (Incompleto y Terminado	0	0.0%
Otros	0	0.0%
Total	**31**	100.0%

Indicadores Escolares		**Inclusión**		**Servicios de Apoyo a la Educación**		**Vinculación con el Sector Productivo**		**Infraestructura Física**	
Planea Comunicación (% Alumnos Nivel III y IV)	26.9	Alumnos Indígenas	2	Cursos de Capacitación Otorgados	0	Egresados Colocados	15	Aulas	26
Planea Matemáticas (% Alumnos Nivel III y IV)	1.5	Alumnos con Discapacidad		Personas Capacitadas (Externas)	0	Empleabilidad (Jun 2018)	16.9%	Talleres	4
Titulación de la Generación 2015-2018 (%)	94.2%			Ingresos por servicios Capacitación	0	Becas Directas	48	Laboratorios	8
Total de Titulados	163			Certificaciones de competencias realizadas	1,017	Becas Indirectas	0	Capacidad Instalada (Aulas x 40 x 2)	2,080
Reprobación Semestral	31.7					Alumnos en el Modelo de Formación Dual	0		

Indicador / Año	**2013**	**2014**	**2015**	**2016**	**2017**	**2018**	**2019**	**Crec. 2019 vs 2018**	**Crec. 2019 -2013**	**Tendencia**
Matrícula total	1,030	994	943	941	932	947	940	-0.7%	-8.7%	
Nuevo Ingreso	432	386	329	399	391	389	350	-10.0%	-19.0%	
Reinscripción	598	608	614	542	541	558	590	5.7%	-1.3%	
Abandono Escolar	17.2	16.3	14.3	16.0	16.5	12.9	_			

Indicador / Generación	**2010-2013**	**2011-2014**	**2012-2015**	**2013-2016**	**2014-2017**	**2015-2018**	**2016-2019**	**Crec. / Var 16-19 vs 15-18**	**Crec. / Var 16-19 vs 10-13**	**Tendencia**
Eficiencia Terminal	42.1	44.2	40.5	45.6	52.6	52.6	49.1	-3.5	7.0	
Egresados	186	183	167	197	203	173	196	23.0	10.0	

Nota: Cifras al cierre del año 2019; Fuentes de Información: SAE, SIGEFA, SECYT, SIE, GUIASIST, PLANEA 2017 SEMS; Semaforización en tonos verde y rojo para valores altos y bajos, respectivamente.

Cédula Descriptiva del Plantel Sahuayo

Domicilio	AV. PANAMÁ S/N, ESQUINA AEROPUERTO, FRACC. J. TRINIDAD BARRAGÁN, C.P. 59000, SAHUAYO, MICH.	**Año de Creación**	1983	Nivel de Abandono	Medio
				Estatus PC-SINEMS	Nivel IV
Director (a):	LIC. ROBERTO DE JESÚS GARCÍA ÁVILA	Teléfono	53 53 32 23 98 35 35 32 58 90	**Estructura Tipo**	C

Oferta Educativa del Plantel	**Matrícula 2019-2020**				
	Hombres	**%**	**Mujeres**	**%**	**Total**
Enfermería General	48	24.5	148	75.5	**196**
Informática	96	51.9	89	48.1	**185**
Mantenimiento Automotriz	108	99.1	1	0.9	**109**
Total	**252**	**51.4**	**238**	**48.6**	**490**

Docentes por Grado Académico		
Doctorado	3	10.7%
Pasante de Doctorado	0	0.0%
Maestría	9	32.1%
Pasante de Maestría	1	3.6%
Licenciatura	6	21.4%
Pasante de Licenciatura	3	10.7%
Bachillerato General Terminado	1	3.6%
Bachillerato General Incompleto	0	0.0%
Técnico (Incompleto y Terminado	3	10.7%
Otros	2	7.1%
Total	**28**	100.0%

Indicadores Escolares		**Inclusión**		**Servicios de Apoyo a la Educación**		**Vinculación con el Sector Productivo**		**Infraestructura Física**	
Planea Comunicación (% Alumnos Nivel III y IV)	15.3	Alumnos Indígenas		Cursos de Capacitación Otorgados	5	Egresados Colocados	32	Aulas	15
Planea Matemáticas (% Alumnos Nivel III y IV)	6.8	Alumnos con Discapacidad		Personas Capacitadas (Externas)	183	Empleabilidad (Jun 2018)	20.0%	Talleres	1
Titulación de la Generación 2015-2018 (%)	66.4%			Ingresos por servicios Capacitación	38,352	Becas Directas	156	Laboratorios	6
Total de Titulados	75			Certificaciones de competencias realizadas	906	Becas Indirectas	0	Capacidad Instalada (Aulas x 40 x 2)	1,200
Reprobación Semestral	53.9					Alumnos en el Modelo de Formación Dual	0		

Indicador / Año	**2013**	**2014**	**2015**	**2016**	**2017**	**2018**	**2019**	**Crec. 2019 vs 2018**	**Crec. 2019 -2013**	**Tendencia**
Matrícula total	475	466	473	518	525	517	490	-5.2%	3.2%	
Nuevo Ingreso	183	210	176	214	209	183	212	15.8%	15.8%	
Reinscripción	292	256	297	304	316	334	278	-16.8%	-4.8%	
Abandono Escolar	16.4	15.9	10.4	11.8	12.6	19.1	_			

Indicador / Generación	**2010-2013**	**2011-2014**	**2012-2015**	**2013-2016**	**2014-2017**	**2015-2018**	**2016-2019**	**Crec. / Var 16-19 vs 15-18**	**Crec. / Var 16-19 vs 10-13**	**Tendencia**
Eficiencia Terminal	53.9	48.0	43.5	54.6	60.0	64.2	61.7	-2.5	7.8	
Egresados	131	120	87	100	126	113	132	19.0	1.0	

Nota: Cifras al cierre del año 2019; Fuentes de Información: SAE, SIGEFA, SECYT, SIE, GUIASIST, PLANEA 2017 SEMS; Semaforización en tonos verde y rojo para valores altos y bajos, respectivamente.

Cédula Descriptiva del Plantel Uruapan

Domicilio	KM. 7 CARR LIBRE URUAPAN - PÁTZCUARO, C.P. 60222, TOREO EL ALTO, URUAPAN, MICH.	**Año de Creación**	1981	Nivel de Abandono	Medio
				Estatus PC-SINEMS	No incorporado
Director (a):	LIC. JOSÉ MANUEL DURAN MOLINA	Teléfono	45 25 19 11 55 45 25 19 11 52	**Estructura Tipo**	C

Oferta Educativa del Plantel	**Matrícula 2019-2020**				
	Hombres	**%**	**Mujeres**	**%**	**Total**
Contabilidad	70	32.1	148	67.9	**218**
Electromecánica Industrial	89	88.1	12	11.9	**101**
Enfermería General	81	25.7	234	74.3	**315**
Mantenimiento Automotriz	214	93.0	16	7.0	**230**
Total	**454**	**52.5**	**410**	**47.5**	**864**

Docentes por Grado Académico		
Doctorado	3	9.1%
Pasante de Doctorado	1	3.0%
Maestría	7	21.2%
Pasante de Maestría	0	0.0%
Licenciatura	14	42.4%
Pasante de Licenciatura	2	6.1%
Bachillerato General Terminado	0	0.0%
Bachillerato General Incompleto	0	0.0%
Técnico (Incompleto y Terminado	6	18.2%
Otros	0	0.0%
Total	**33**	100.0%

Indicadores Escolares		**Inclusión**		**Servicios de Apoyo a la Educación**		**Vinculación con el Sector Productivo**		**Infraestructura Física**	
Planea Comunicación (% Alumnos Nivel III y IV)	32.7	Alumnos Indígenas	13	Cursos de Capacitación Otorgados	0	Egresados Colocados	19	Aulas	16
Planea Matemáticas (% Alumnos Nivel III y IV)	16.7	Alumnos con Discapacidad	1	Personas Capacitadas (Externas)	0	Empleabilidad (Jun 2018)	35.5%	Talleres	7
Titulación de la Generación 2015-2018 (%)	89.2%			Ingresos por servicios Capacitación	0	Becas Directas	116	Laboratorios	5
Total de Titulados	214			Certificaciones de competencias realizadas	1,817	Becas Indirectas	0	Capacidad Instalada (Aulas x 40 x 2)	1,280
Reprobación Semestral	47.5					Alumnos en el Modelo de Formación Dual	19		

Indicador / Año	**2013**	**2014**	**2015**	**2016**	**2017**	**2018**	**2019**	**Crec. 2019 vs 2018**	**Crec. 2019 -2013**	**Tendencia**
Matrícula total	980	1,062	1,077	1,065	1,062	944	864	-8.5%	-11.8%	
Nuevo Ingreso	412	437	484	426	412	349	328	-6.0%	-20.4%	
Reinscripción	568	625	593	639	650	595	536	-9.9%	-5.6%	
Abandono Escolar	14.1	21.8	19.4	17.4	18.0	16.4	_			

Indicador / Generación	**2010-2013**	**2011-2014**	**2012-2015**	**2013-2016**	**2014-2017**	**2015-2018**	**2016-2019**	**Crec. / Var 16-19 vs 15-18**	**Crec. / Var 16-19 vs 10-13**	**Tendencia**
Eficiencia Terminal	45.6	40.2	43.9	46.8	43.2	49.6	47.9	-1.7	2.3	
Egresados	200	166	186	193	189	240	204	-36.0	4.0	

Nota: Cifras al cierre del año 2019; Fuentes de Información: SAE, SIGEFA, SECYT, SIE, GUIASIST, PLANEA 2017 SEMS; Semaforización en tonos verde y rojo para valores altos y bajos, respectivamente.

Cédula Descriptiva del Plantel Zacapu

Domicilio	CARR. ZACAPU - VILLA JIMÉNEZ S/N, CORREDOR INDUSTRIAL, C.P. 58600, ZACAPU, MICH.	**Año de Creación**	1981
Director (a):	LIC. JESSICA ALEJANDRA MORENO CARRILLO	Teléfono	43 63 63 60 36
Estructura Tipo	C		

Nivel de Abandono	Medio	Estatus PC-SINEMS	Nivel IV

Oferta Educativa del Plantel — **Matrícula 2019-2020**

	Hombres	%	Mujeres	%	Total
Contabilidad	19	14.6	111	85.4	**130**
Electromecánica Industrial	180	90.0	20	10.0	**200**
Mantenimiento Automotriz	96	95.0	5	5.0	**101**
Soporte y Mantenimiento de Equipo de Cómputo	96	46.2	112	53.8	**208**
Total	**391**	**61.2**	**248**	**38.8**	**639**

Docentes por Grado Académico

Doctorado	2	7.7%
Pasante de Doctorado	0	0.0%
Maestría	13	50.0%
Pasante de Maestría	0	0.0%
Licenciatura	5	19.2%
Pasante de Licenciatura	2	7.7%
Bachillerato General Terminado	0	0.0%
Bachillerato General Incompleto	0	0.0%
Técnico (Incompleto y Terminado	4	15.4%
Otros	0	0.0%
Total	**26**	100.0%

Indicadores Escolares		**Inclusión**		**Servicios de Apoyo a la Educación**		**Vinculación con el Sector Productivo**		**Infraestructura Física**	
Planea Comunicación (% Alumnos Nivel III y IV)	12.2	Alumnos Indígenas	1	Cursos de Capacitación Otorgados	7	Egresados Colocados	42	Aulas	18
Planea Matemáticas (% Alumnos Nivel III y IV)	9.6	Alumnos con Discapacidad		Personas Capacitadas (Externas)	120	Empleabilidad (Jun 2018)	31.9%	Talleres	8
Titulación de la Generación 2015-2018 (%)	100.0%			Ingresos por servicios Capacitación	22,328	Becas Directas	179	Laboratorios	1
Total de Titulados	116			Certificaciones de competencias realizadas	865	Becas Indirectas	26	Capacidad Instalada (Aulas x 40 x 2)	1,440
Reprobación Semestral	31.8					Alumnos en el Modelo de Formación Dual	4		

Indicador / Año	2013	2014	2015	2016	2017	2018	2019	Crec. 2019 vs 2018	Crec. 2019 -2013	Tendencia
Matrícula total	561	599	533	599	557	616	639	3.7%	13.9%	
Nuevo Ingreso	177	271	191	241	235	254	262	3.1%	48.0%	
Reinscripción	384	328	342	358	322	362	377	4.1%	-1.8%	
Abandono Escolar	11.4	15.9	10.9	20.5	11.7	16.1	_			

Indicador / Generación	2010-2013	2011-2014	2012-2015	2013-2016	2014-2017	2015-2018	2016-2019	Crec. / Var 16-19 vs 15-18	Crec. / Var 16-19 vs 10-13	Tendencia
Eficiencia Terminal	45.6	56.2	63.9	58.2	55.4	60.7	49.4	-11.4	3.8	
Egresados	128	141	145	103	150	116	119	3.0	-9.0	

Nota: Cifras al cierre del año 2019; Fuentes de Información: SAE, SIGEFA, SECYT, SIE, GUIASIST, PLANEA 2017 SEMS; Semaforización en tonos verde y rojo para valores altos y bajos, respectivamente.

Cédula Descriptiva del Plantel Zamora

Domicilio	CALLE TANCÍTARO 380, COL. SAN JOAQUÍN, C.P. 59617, ZAMORA, MICH.	**Año de Creación**	1981	Nivel de Abandono	Bajo
				Estatus PC-SINEMS	Nivel II
Director (a):	MTRO. JOSÉ GUILLERMO MÉNDEZ OROZCO	Teléfono	35 11 04 04 88	**Estructura Tipo**	C

Oferta Educativa del Plantel	**Matrícula 2019-2020**				
	Hombres	**%**	**Mujeres**	**%**	**Total**
Electromecánica Industrial	164	94.8	9	5.2	**173**
Informática	66	46.5	76	53.5	**142**
Procesamiento Industrial de Alimentos	135	35.2	248	64.8	**383**
Total	**365**	**52.3**	**333**	**47.7**	**698**

Docentes por Grado Académico		
Doctorado	1	4.0%
Pasante de Doctorado	0	0.0%
Maestría	13	52.0%
Pasante de Maestría	0	0.0%
Licenciatura	6	24.0%
Pasante de Licenciatura	5	20.0%
Bachillerato General Terminado	0	0.0%
Bachillerato General Incompleto	0	0.0%
Técnico (Incompleto y Terminado	0	0.0%
Otros	0	0.0%
Total	**25**	100.0%

Indicadores Escolares		**Inclusión**		**Servicios de Apoyo a la Educación**		**Vinculación con el Sector Productivo**		**Infraestructura Física**	
Planea Comunicación (% Alumnos Nivel III y IV)	22.4	Alumnos Indígenas	13	Cursos de Capacitación Otorgados	17	Egresados Colocados	40	Aulas	20
Planea Matemáticas (% Alumnos Nivel III y IV)	11.8	Alumnos con Discapacidad		Personas Capacitadas (Externas)	742	Empleabilidad (Jun 2018)	32.6%	Talleres	5
Titulación de la Generación 2015-2018 (%)	99.1%			Ingresos por servicios Capacitación	84,870	Becas Directas	101	Laboratorios	4
Total de Titulados	109			Certificaciones de competencias realizadas	930	Becas Indirectas	0	Capacidad Instalada (Aulas x 40 x 2)	1,600
Reprobación Semestral	21.8					Alumnos en el Modelo de Formación Dual	0		

Indicador / Año	**2013**	**2014**	**2015**	**2016**	**2017**	**2018**	**2019**	**Crec. 2019 vs 2018**	**Crec. 2019 -2013**	**Tendencia**
Matrícula total	711	694	601	619	725	711	698	-1.8%	-1.8%	
Nuevo Ingreso	319	272	214	298	353	249	282	13.3%	-11.6%	
Reinscripción	392	422	387	321	372	462	416	-10.0%	6.1%	
Abandono Escolar	18.0	18.6	17.3	16.6	18.1	14.2	_			

Indicador / Generación	**2010-2013**	**2011-2014**	**2012-2015**	**2013-2016**	**2014-2017**	**2015-2018**	**2016-2019**	**Crec. / Var 16-19 vs 15-18**	**Crec. / Var 16-19 vs 10-13**	**Tendencia**
Eficiencia Terminal	38.8	36.8	45.2	45.8	44.9	51.4	56.7	5.3	18.0	
Egresados	131	123	140	146	122	110	169	59.0	38.0	

Nota: Cifras al cierre del año 2019; Fuentes de Información: SAE, SIGEFA, SECYT, SIE, GUIASIST, PLANEA 2017 SEMS; Semaforización en tonos verde y rojo para valores altos y bajos, respectivamente.

Cédula Descriptiva del Plantel Zitácuaro

Domicilio	CARRETERA TOLUCA - ZITÁCUARO, KM. 87.5, COL. PARQUE INDUSTRIAL EL POLVORÍN, C.P. 61540, ZITÁCUARO, MICH.	**Año de Creación**	1986	Nivel de Abandono: Bajo	Estatus PC-SINEMS: No incorporado
Director (a):	L.I.E. FRANCISCO ROMÁN HERNÁNDEZ REYES	Teléfono	71 51 53 47 75 71 51 53 54 95	**Estructura Tipo**	C

Oferta Educativa del Plantel	**Matrícula 2019-2020**				
	Hombres	**%**	**Mujeres**	**%**	**Total**
Electromecánica Industrial	169	96.0	7	4.0	**176**
Enfermería General	116	27.7	303	72.3	**419**
Informática	215	47.7	236	52.3	**451**
Total	**500**	**47.8**	**546**	**52.2**	**1,046**

Docentes por Grado Académico		
Doctorado	1	2.4%
Pasante de Doctorado	0	0.0%
Maestría	11	26.8%
Pasante de Maestría	1	2.4%
Licenciatura	16	39.0%
Pasante de Licenciatura	10	24.4%
Bachillerato General Terminado	1	2.4%
Bachillerato General Incompleto	0	0.0%
Técnico (Incompleto y Terminado	1	2.4%
Otros	0	0.0%
Total	**41**	100.0%

Indicadores Escolares		**Inclusión**		**Servicios de Apoyo a la Educación**		**Vinculación con el Sector Productivo**		**Infraestructura Física**	
Planea Comunicación (% Alumnos Nivel III y IV)	16.4	Alumnos Indígenas		Cursos de Capacitación Otorgados	0	Egresados Colocados	1	Aulas	16
Planea Matemáticas (% Alumnos Nivel III y IV)	1.6	Alumnos con Discapacidad		Personas Capacitadas (Externas)	0	Empleabilidad (Jun 2018)	16.3%	Talleres	4
Titulación de la Generación 2015-2018 (%)	88.7%			Ingresos por servicios Capacitación	0	Becas Directas	113	Laboratorios	4
Total de Titulados	219			Certificaciones de competencias realizadas	1,359	Becas Indirectas	0	Capacidad Instalada (Aulas x 40 x 2)	1,280
Reprobación Semestral	46.3					Alumnos en el Modelo de Formación Dual	0		

Indicador / Año	**2013**	**2014**	**2015**	**2016**	**2017**	**2018**	**2019**	**Crec. 2019 vs 2018**	**Crec. 2019 -2013**	**Tendencia**
Matrícula total	1,116	1,234	1,228	1,229	1,138	1,094	1,046	-4.4%	-6.3%	
Nuevo Ingreso	470	536	476	471	451	399	397	-0.5%	-15.5%	
Reinscripción	646	698	752	758	687	695	649	-6.6%	0.5%	
Abandono Escolar	12.3	15.7	14.3	15.1	13.9	14.3	_			

Indicador / Generación	**2010-2013**	**2011-2014**	**2012-2015**	**2013-2016**	**2014-2017**	**2015-2018**	**2016-2019**	**Crec. / Var 16-19 vs 15-18**	**Crec. / Var 16-19 vs 10-13**	**Tendencia**
Eficiencia Terminal	44.0	50.2	55.0	56.4	60.4	51.9	55.8	3.9	11.8	
Egresados	258	239	229	265	324	247	263	16.0	5.0	

Nota: Cifras al cierre del año 2019; Fuentes de Información: SAE, SIGEFA, SECYT, SIE, GUIASIST, PLANEA 2017 SEMS; Semaforización en tonos verde y rojo para valores altos y bajos, respectivamente.

EDUCACIÓN
SECRETARÍA DE EDUCACIÓN PÚBLICA

conalep

CONALEP Morelos

CÉDULA DESCRIPTIVA POR PLANTEL

Agosto, 2020

Secretaría de Planeación y Desarrollo Institucional
Dirección de Evaluación Institucional
Coordinación de Análisis Estadístico

Cédula Descriptiva del Plantel Cuautla

Domicilio	PRIV. LÁZARO CÁRDENAS NO. 4-C, COL. EUSEBIO JÁUREGUI, CUAUTLA MORELOS, C.P.: 62749	**Año de Creación**	1984
Director (a):	C.P. HAFID EMMANUEL CACHO RODRÍGUEZ (ENCARGADO DE DESPACHO)	Teléfono	(735) 3534242 (735) 3534200
Estructura Tipo	E		

Nivel de Abandono	Medio	Estatus PC-SINEMS	Nivel II

Oferta Educativa del Plantel	**Matrícula 2019-2020**				
	Hombres	**%**	**Mujeres**	**%**	**Total**
Autotrónica	282	91.6	26	8.4	**308**
Contabilidad	80	40.2	119	59.8	**199**
Electricidad Industrial	171	94.0	11	6.0	**182**
Informática	157	51.3	149	48.7	**306**
Total	**690**	**69.3**	**305**	**30.7**	**995**

Docentes por Grado Académico		
Doctorado	0	0.0%
Pasante de Doctorado	0	0.0%
Maestría	20	37.0%
Pasante de Maestría	0	0.0%
Licenciatura	22	40.7%
Pasante de Licenciatura	6	11.1%
Bachillerato General Terminado	0	0.0%
Bachillerato General Incompleto	0	0.0%
Técnico (Incompleto y Terminado	6	11.1%
Otros	0	0.0%
Total	**54**	100.0%

Indicadores Escolares		**Inclusión**		**Servicios de Apoyo a la Educación**		**Vinculación con el Sector Productivo**		**Infraestructura Física**	
Planea Comunicación (% Alumnos Nivel III y IV)	23.8	Alumnos Indígenas	43	Cursos de Capacitación Otorgados	18	Egresados Colocados	32	Aulas	15
Planea Matemáticas (% Alumnos Nivel III y IV)	6.5	Alumnos con Discapacidad	16	Personas Capacitadas (Externas)	311	Empleabilidad (Jun 2018)	23.9%	Talleres	4
Titulación de la Generación 2015-2018 (%)	98.1%			Ingresos por servicios Capacitación	104,506	Becas Directas	4	Laboratorios	1
Total de Titulados	203			Certificaciones de competencias realizadas	493	Becas Indirectas	0	Capacidad Instalada (Aulas x 40 x 2)	1,200
Reprobación Semestral	52.2					Alumnos en el Modelo de Formación Dual	4		

Indicador / Año	**2013**	**2014**	**2015**	**2016**	**2017**	**2018**	**2019**	**Crec. 2019 vs 2018**	**Crec. 2019 -2013**	**Tendencia**
Matrícula total	973	1,061	1,033	1,054	990	960	995	3.6%	2.3%	
Nuevo Ingreso	408	487	435	451	429	389	459	18.0%	12.5%	
Reinscripción	565	574	598	603	561	571	536	-6.1%	-5.1%	
Abandono Escolar	16.8	21.0	16.9	22.3	19.5	20.9	_			

Indicador / Generación	**2010-2013**	**2011-2014**	**2012-2015**	**2013-2016**	**2014-2017**	**2015-2018**	**2016-2019**	**Crec. / Var 16-19 vs 15-18**	**Crec. / Var 16-19 vs 10-13**	**Tendencia**
Eficiencia Terminal	58.1	48.7	52.5	57.1	49.5	47.6	46.3	-1.2	-11.7	
Egresados	302	223	222	233	241	207	209	2.0	-93.0	

Nota: Cifras al cierre del año 2019; Fuentes de Información: SAE, SIGEFA, SECYT, SIE, GUIASIST, PLANEA 2017 SEMS; Semaforización en tonos verde y rojo para valores altos y bajos, respectivamente.

Cédula Descriptiva del Plantel Cuernavaca

Domicilio	CARRETERA MÉXICO-ACAPULCO KM. 94, COL. CHIPITLÁN CUERNAVACA, MORELOS, C.P 62070	**Año de Creación**	1986	Nivel de Abandono	Medio
Director (a):	MAESTRA CECILIA DEL CARMEN GUZMÁN ARCHEITA (ENCARGADA DE DESPACHO)	Teléfono	(777) 3140928 (777) 3124581	**Estructura Tipo**	D

Estatus PC-SINEMS	Nivel II

Oferta Educativa del Plantel	**Matrícula 2019-2020**				
	Hombres	**%**	**Mujeres**	**%**	**Total**
Administración	124	36.3	218	63.7	**342**
Refrigeración y Climatización	59	98.3	1	1.7	**60**
Seguridad e Higiene y Protección Civil	182	46.1	213	53.9	**395**
Soporte y Mantenimiento de Equipo de Cómputo	277	72.3	106	27.7	**383**
Total	**642**	**54.4**	**538**	**45.6**	**1,180**

Docentes por Grado Académico

Doctorado	0	0.0%
Pasante de Doctorado	0	0.0%
Maestría	10	17.9%
Pasante de Maestría	1	1.8%
Licenciatura	35	62.5%
Pasante de Licenciatura	7	12.5%
Bachillerato General Terminado	1	1.8%
Bachillerato General Incompleto	0	0.0%
Técnico (Incompleto y Terminado	1	1.8%
Otros	1	1.8%
Total	**56**	100.0%

Indicadores Escolares		**Inclusión**		**Servicios de Apoyo a la Educación**		**Vinculación con el Sector Productivo**		**Infraestructura Física**	
Planea Comunicación (% Alumnos Nivel III y IV)	27.4	Alumnos Indígenas	3	Cursos de Capacitación Otorgados	1	Egresados Colocados	45	Aulas	19
Planea Matemáticas (% Alumnos Nivel III y IV)	5.0	Alumnos con Discapacidad	3	Personas Capacitadas (Externas)	40	Empleabilidad (Jun 2018)	27.5%	Talleres	6
Titulación de la Generación 2015-2018 (%)	90.8%			Ingresos por servicios Capacitación	10,400	Becas Directas	10	Laboratorios	1
Total de Titulados	236			Certificaciones de competencias realizadas	36	Becas Indirectas	0	Capacidad Instalada (Aulas x 40 x 2)	1,520
Reprobación Semestral	45.3					Alumnos en el Modelo de Formación Dual	1		

Indicador / Año	**2013**	**2014**	**2015**	**2016**	**2017**	**2018**	**2019**	**Crec. 2019 vs 2018**	**Crec. 2019 -2013**	**Tendencia**
Matrícula total	1,247	1,241	1,167	1,187	1,207	1,241	1,180	-4.9%	-5.4%	
Nuevo Ingreso	481	533	517	528	495	534	480	-10.1%	-0.2%	
Reinscripción	766	708	650	659	712	707	700	-1.0%	-8.6%	
Abandono Escolar	19.6	19.3	19.5	16.1	17.8	19.3	_			

Indicador / Generación	**2010-2013**	**2011-2014**	**2012-2015**	**2013-2016**	**2014-2017**	**2015-2018**	**2016-2019**	**Crec. / Var 16-19 vs 15-18**	**Crec. / Var 16-19 vs 10-13**	**Tendencia**
Eficiencia Terminal	57.6	47.1	55.0	50.5	48.2	50.3	52.5	2.2	-5.1	
Egresados	338	270	298	243	257	260	277	17.0	-61.0	

Nota: Cifras al cierre del año 2019; Fuentes de Información: SAE, SIGEFA, SECYT, SIE, GUIASIST, PLANEA 2017 SEMS; Semaforización en tonos verde y rojo para valores altos y bajos, respectivamente.

Cédula Descriptiva del Plantel Jiutepec - Calera Chica

Domicilio	CALLE EXUBERANCIA S/N, COL. ESMERALDA JIUTEPEC MORELOS, C.P.: 62555	**Año de Creación**	2007
Director (a):	LIC. BENJAMÍN PEÑA VELASCO (ENCARGADO DE DESPACHO)	Teléfono	(777) 4166352, (777) 2438666.
Estructura Tipo	E		

Nivel de Abandono	Medio	Estatus PC-SINEMS	Nivel III

Oferta Educativa del Plantel	**Matrícula 2019-2020**				
	Hombres	**%**	**Mujeres**	**%**	**Total**
Asistente Directivo	51	24.2	160	75.8	**211**
Autotransporte	81	84.4	15	15.6	**96**
Enfermería General	78	28.6	195	71.4	**273**
Telecomunicaciones	102	63.8	58	36.3	**160**
Total	**312**	**42.2**	**428**	**57.8**	**740**

Docentes por Grado Académico		
Doctorado	2	4.5%
Pasante de Doctorado	0	0.0%
Maestría	20	45.5%
Pasante de Maestría	1	2.3%
Licenciatura	20	45.5%
Pasante de Licenciatura	1	2.3%
Bachillerato General Terminado	0	0.0%
Bachillerato General Incompleto	0	0.0%
Técnico (Incompleto y Terminado	0	0.0%
Otros	0	0.0%
Total	**44**	100.0%

Indicadores Escolares		**Inclusión**		**Servicios de Apoyo a la Educación**		**Vinculación con el Sector Productivo**		**Infraestructura Física**	
Planea Comunicación (% Alumnos Nivel III y IV)	17.1	Alumnos Indígenas	1	Cursos de Capacitación Otorgados	7	Egresados Colocados	43	Aulas	10
Planea Matemáticas (% Alumnos Nivel III y IV)	0.7	Alumnos con Discapacidad	5	Personas Capacitadas (Externas)	265	Empleabilidad (Jun 2018)	29.3%	Talleres	2
Titulación de la Generación 2015-2018 (%)	93.9%			Ingresos por servicios Capacitación	75,299	Becas Directas	15	Laboratorios	3
Total de Titulados	170			Certificaciones de competencias realizadas	232	Becas Indirectas	2	Capacidad Instalada (Aulas x 40 x 2)	800
Reprobación Semestral	32.0					Alumnos en el Modelo de Formación Dual	8		

Indicador / Año	**2013**	**2014**	**2015**	**2016**	**2017**	**2018**	**2019**	**Crec. 2019 vs 2018**	**Crec. 2019 -2013**	**Tendencia**
Matrícula total	719	762	710	727	709	703	740	5.3%	2.9%	
Nuevo Ingreso	311	316	275	280	310	280	322	15.0%	3.5%	
Reinscripción	408	446	435	447	399	423	418	-1.2%	2.5%	
Abandono Escolar	13.6	18.8	10.6	16.8	13.0	17.6	_			

Indicador / Generación	**2010-2013**	**2011-2014**	**2012-2015**	**2013-2016**	**2014-2017**	**2015-2018**	**2016-2019**	**Crec. / Var 16-19 vs 15-18**	**Crec. / Var 16-19 vs 10-13**	**Tendencia**
Eficiencia Terminal	51.4	58.6	61.6	56.9	57.6	65.8	53.9	-11.9	2.5	
Egresados	196	153	172	177	182	181	151	-30.0	-45.0	

Nota: Cifras al cierre del año 2019; Fuentes de Información: SAE, SIGEFA, SECYT, SIE, GUIASIST, PLANEA 2017 SEMS; Semaforización en tonos verde y rojo para valores altos y bajos, respectivamente.

Cédula Descriptiva del Plantel Temixco

Domicilio	AV. CONALEP NO. 28, COL. AZTECA TEMIXCO, MORELOS, C.P.: 62588,	**Año de Creación**	1980	Nivel de Abandono	Bajo
				Estatus PC-SINEMS	Nivel II

Director (a):	L.A. SILVESTRE ANDRÉS JAIME OCAMPO	Teléfono	(777) 3250686, (777) 3251860.	**Estructura Tipo**	C

Oferta Educativa del Plantel	**Matrícula 2019-2020**				
	Hombres	**%**	**Mujeres**	**%**	**Total**
Alimentos y Bebidas	213	52.1	196	47.9	**409**
Contabilidad	92	46.0	108	54.0	**200**
Hospitalidad Turística	51	24.3	159	75.7	**210**
Informática	210	62.3	127	37.7	**337**
Total	**566**	**49.0**	**590**	**51.0**	**1,156**

Docentes por Grado Académico

Doctorado	2	3.4%
Pasante de Doctorado	0	0.0%
Maestría	17	29.3%
Pasante de Maestría	0	0.0%
Licenciatura	34	58.6%
Pasante de Licenciatura	4	6.9%
Bachillerato General Terminado	1	1.7%
Bachillerato General Incompleto	0	0.0%
Técnico (Incompleto y Terminado	0	0.0%
Otros	0	0.0%
Total	**58**	100.0%

Indicadores Escolares		**Inclusión**		**Servicios de Apoyo a la Educación**		**Vinculación con el Sector Productivo**		**Infraestructura Física**	
Planea Comunicación (% Alumnos Nivel III y IV)	33.6	Alumnos Indígenas	1	Cursos de Capacitación Otorgados	14	Egresados Colocados	45	Aulas	16
Planea Matemáticas (% Alumnos Nivel III y IV)	6.7	Alumnos con Discapacidad	10	Personas Capacitadas (Externas)	327	Empleabilidad (Jun 2018)	27.0%	Talleres	2
Titulación de la Generación 2015-2018 (%)	85.8%			Ingresos por servicios Capacitación	63,493	Becas Directas	629	Laboratorios	6
Total de Titulados	248			Certificaciones de competencias realizadas	201	Becas Indirectas	0	Capacidad Instalada (Aulas x 40 x 2)	1,280
Reprobación Semestral	38.8					Alumnos en el Modelo de Formación Dual	24		

Indicador / Año	**2013**	**2014**	**2015**	**2016**	**2017**	**2018**	**2019**	**Crec. 2019 vs 2018**	**Crec. 2019 -2013**	**Tendencia**
Matrícula total	1,268	1,230	1,242	1,243	1,292	1,229	1,156	-5.9%	-8.8%	
Nuevo Ingreso	460	482	516	511	509	454	457	0.7%	-0.7%	
Reinscripción	808	748	726	732	783	775	699	-9.8%	-13.5%	
Abandono Escolar	11.4	11.7	16.3	10.4	15.4	13.4	_			

Indicador / Generación	**2010-2013**	**2011-2014**	**2012-2015**	**2013-2016**	**2014-2017**	**2015-2018**	**2016-2019**	**Crec. / Var 16-19 vs 15-18**	**Crec. / Var 16-19 vs 10-13**	**Tendencia**
Eficiencia Terminal	65.1	66.2	61.2	62.0	63.3	56.0	66.3	10.3	1.2	
Egresados	353	345	329	285	305	289	339	50.0	-14.0	

Nota: Cifras al cierre del año 2019; Fuentes de Información: SAE, SIGEFA, SECYT, SIE, GUIASIST, PLANEA 2017 SEMS; Semaforización en tonos verde y rojo para valores altos y bajos, respectivamente.

Cédula Descriptiva del Plantel Tepoztlán

Domicilio	CARRETERA TEPOZTLÁN-YAUTEPEC KM. 7.5 (FRENTE A LAS MINAS DEL TEZONTLE), TEPOZTLÁN MORELOS, C.P.: 62550,	**Año de Creación**	2002
Director (a):	LIC. RODRIGO ROJAS REYES (ENCARGADO DE DESPACHO)	Teléfono	(01 739) 3954653 (01 739)3954794
Estructura Tipo	E		

Nivel de Abandono	Medio	Estatus PC-SINEMS	Nivel III

Oferta Educativa del Plantel	**Matrícula 2019-2020**				
	Hombres	**%**	**Mujeres**	**%**	**Total**
Administración	37	33.3	74	66.7	**111**
Alimentos y Bebidas	75	50.0	75	50.0	**150**
Electromecánica Industrial	78	88.6	10	11.4	**88**
Motores a Diesel	98	96.1	4	3.9	**102**
Total	**288**	**63.9**	**163**	**36.1**	**451**

Docentes por Grado Académico		
Doctorado	0	0.0%
Pasante de Doctorado	0	0.0%
Maestría	12	48.0%
Pasante de Maestría	2	8.0%
Licenciatura	7	28.0%
Pasante de Licenciatura	3	12.0%
Bachillerato General Terminado	0	0.0%
Bachillerato General Incompleto	0	0.0%
Técnico (Incompleto y Terminado	1	4.0%
Otros	0	0.0%
Total	**25**	100.0%

Indicadores Escolares		**Inclusión**		**Servicios de Apoyo a la Educación**		**Vinculación con el Sector Productivo**		**Infraestructura Física**	
Planea Comunicación (% Alumnos Nivel III y IV)		Alumnos Indígenas	1	Cursos de Capacitación Otorgados	0	Egresados Colocados	31	Aulas	14
Planea Matemáticas (% Alumnos Nivel III y IV)		Alumnos con Discapacidad	2	Personas Capacitadas (Externas)	0	Empleabilidad (Jun 2018)	20.1%	Talleres	3
Titulación de la Generación 2015-2018 (%)	86.9%			Ingresos por servicios Capacitación	0	Becas Directas	9	Laboratorios	2
Total de Titulados	86			Certificaciones de competencias realizadas	154	Becas Indirectas	0	Capacidad Instalada (Aulas x 40 x 2)	1,120
Reprobación Semestral	48.8					Alumnos en el Modelo de Formación Dual	3		

Indicador / Año	**2013**	**2014**	**2015**	**2016**	**2017**	**2018**	**2019**	**Crec. 2019 vs 2018**	**Crec. 2019 -2013**	**Tendencia**
Matrícula total	486	493	447	508	499	507	451	-11.0%	-7.2%	
Nuevo Ingreso	172	229	186	237	204	189	166	-12.2%	-3.5%	
Reinscripción	314	264	261	271	295	318	285	-10.4%	-9.2%	
Abandono Escolar	15.2	22.7	14.3	23.2	14.0	20.5	_			

Indicador / Generación	**2010-2013**	**2011-2014**	**2012-2015**	**2013-2016**	**2014-2017**	**2015-2018**	**2016-2019**	**Crec. / Var 16-19 vs 15-18**	**Crec. / Var 16-19 vs 10-13**	**Tendencia**
Eficiencia Terminal	51.2	54.9	49.5	59.3	39.7	53.2	46.0	-7.2	-5.3	
Egresados	103	128	109	102	91	99	109	10.0	6.0	

Nota: Cifras al cierre del año 2019; Fuentes de Información: SAE, SIGEFA, SECYT, SIE, GUIASIST, PLANEA 2017 SEMS; Semaforización en tonos verde y rojo para valores altos y bajos, respectivamente.

EDUCACIÓN
SECRETARÍA DE EDUCACIÓN PÚBLICA

conalep

CONALEP Nayarit

CÉDULA DESCRIPTIVA POR PLANTEL

Agosto, 2020

Secretaría de Planeación y Desarrollo Institucional
Dirección de Evaluación Institucional
Coordinación de Análisis Estadístico

Cédula Descriptiva del Plantel Bahía de Banderas

Domicilio	VALLE DE ORIZABA ESQ. CON AV. VALLE DE MÉXICO, FRACC. VALLE DORADO, C.P. 63125 BAHÍA DE BANDERAS, NAYARIT	**Año de Creación**	2008	Nivel de Abandono	Medio
				Estatus PC-SINEMS	Nivel IV
Director (a):	MTRA. MARÍA FERNANDA ARANZÁBAL GONZALEZ	Teléfono	32 22 23 76 72 32 21 87 06 23	**Estructura Tipo**	E

Oferta Educativa del Plantel	**Matrícula 2019-2020**				
	Hombres	**%**	**Mujeres**	**%**	**Total**
Alimentos y Bebidas	71	46.4	82	53.6	**153**
Hospitalidad Turística	91	45.7	108	54.3	**199**
Informática	115	66.9	57	33.1	**172**
Total	**277**	**52.9**	**247**	**47.1**	**524**

Docentes por Grado Académico		
Doctorado	1	5.3%
Pasante de Doctorado	0	0.0%
Maestría	0	0.0%
Pasante de Maestría	1	5.3%
Licenciatura	10	52.6%
Pasante de Licenciatura	6	31.6%
Bachillerato General Terminado	0	0.0%
Bachillerato General Incompleto	0	0.0%
Técnico (Incompleto y Terminado	1	5.3%
Otros	0	0.0%
Total	**19**	100.0%

Indicadores Escolares		**Inclusión**		**Servicios de Apoyo a la Educación**		**Vinculación con el Sector Productivo**		**Infraestructura Física**	
Planea Comunicación (% Alumnos Nivel III y IV)	32.9	Alumnos Indígenas	6	Cursos de Capacitación Otorgados	7	Egresados Colocados	10	Aulas	11
Planea Matemáticas (% Alumnos Nivel III y IV)	9.2	Alumnos con Discapacidad	1	Personas Capacitadas (Externas)	129	Empleabilidad (Jun 2018)	37.3%	Talleres	0
Titulación de la Generación 2015-2018 (%)				Ingresos por servicios Capacitación	60,376	Becas Directas	72	Laboratorios	0
Total de Titulados				Certificaciones de competencias realizadas	74	Becas Indirectas	202	Capacidad Instalada (Aulas x 40 x 2)	880
Reprobación Semestral	34.2					Alumnos en el Modelo de Formación Dual	0		

Indicador / Año	**2013**	**2014**	**2015**	**2016**	**2017**	**2018**	**2019**	**Crec. 2019 vs 2018**	**Crec. 2019 -2013**	**Tendencia**
Matrícula total	357	378	404	444	451	432	524	21.3%	46.8%	
Nuevo Ingreso	144	158	155	183	188	170	277	62.9%	92.4%	
Reinscripción	213	220	249	261	263	262	247	-5.7%	16.0%	
Abandono Escolar	18.2	15.1	11.6	15.5	20.4	16.7	_			

Indicador / Generación	**2010-2013**	**2011-2014**	**2012-2015**	**2013-2016**	**2014-2017**	**2015-2018**	**2016-2019**	**Crec. / Var 16-19 vs 15-18**	**Crec. / Var 16-19 vs 10-13**	**Tendencia**
Eficiencia Terminal	51.8	50.8	43.7	59.7	65.2	59.4	57.9	-1.4	6.1	
Egresados	58	64	62	86	103	92	106	14.0	48.0	

Nota: Cifras al cierre del año 2019; Fuentes de Información: SAE, SIGEFA, SECYT, SIE, GUIASIST, PLANEA 2017 SEMS; Semaforización en tonos verde y rojo para valores altos y bajos, respectivamente.

Cédula Descriptiva del Plantel Peñita de Jaltemba

Domicilio	KM. 92 CARR. TEPIC - PUERTO VALLARTA, C.P. 63720, LA PEÑITA DE JALTEMBA, NAY.	**Año de Creación**	1991	Nivel de Abandono	Medio
				Estatus PC-SINEMS	No incorporado
Director (a):	LIC. MARÍA VALDEZ RODRÍGUEZ	Teléfono	32 72 74 06 68	**Estructura Tipo**	D

Oferta Educativa del Plantel	**Matrícula 2019-2020**				
	Hombres	**%**	**Mujeres**	**%**	**Total**
Administración	63	38.2	102	61.8	**165**
Alimentos y Bebidas	80	43.5	104	56.5	**184**
Hospitalidad Turística	43	26.5	119	73.5	**162**
Refrigeración y Climatización	123	90.4	13	9.6	**136**
Total	**309**	**47.8**	**338**	**52.2**	**647**

Docentes por Grado Académico		
Doctorado	0	0.0%
Pasante de Doctorado	0	0.0%
Maestría	2	8.3%
Pasante de Maestría	3	12.5%
Licenciatura	14	58.3%
Pasante de Licenciatura	2	8.3%
Bachillerato General Terminado	0	0.0%
Bachillerato General Incompleto	0	0.0%
Técnico (Incompleto y Terminado	3	12.5%
Otros	0	0.0%
Total	**24**	100.0%

Indicadores Escolares		**Inclusión**		**Servicios de Apoyo a la Educación**		**Vinculación con el Sector Productivo**		**Infraestructura Física**	
Planea Comunicación (% Alumnos Nivel III y IV)	27.0	Alumnos Indígenas	11	Cursos de Capacitación Otorgados	3	Egresados Colocados	5	Aulas	15
Planea Matemáticas (% Alumnos Nivel III y IV)	12.9	Alumnos con Discapacidad		Personas Capacitadas (Externas)	191	Empleabilidad (Jun 2018)	17.6%	Talleres	6
Titulación de la Generación 2015-2018 (%)	86.0%			Ingresos por servicios Capacitación	8,700	Becas Directas	185	Laboratorios	4
Total de Titulados	104			Certificaciones de competencias realizadas	0	Becas Indirectas	44	Capacidad Instalada (Aulas x 40 x 2)	1,200
Reprobación Semestral	31.8					Alumnos en el Modelo de Formación Dual	0		

Indicador / Año	**2013**	**2014**	**2015**	**2016**	**2017**	**2018**	**2019**	**Crec. 2019 vs 2018**	**Crec. 2019 -2013**	**Tendencia**
Matrícula total	585	549	590	623	622	622	647	4.0%	10.6%	
Nuevo Ingreso	221	207	247	262	239	264	270	2.3%	22.2%	
Reinscripción	364	342	343	361	383	358	377	5.3%	3.6%	
Abandono Escolar	18.6	14.9	16.3	19.1	21.7	16.1	_			

Indicador / Generación	**2010-2013**	**2011-2014**	**2012-2015**	**2013-2016**	**2014-2017**	**2015-2018**	**2016-2019**	**Crec. / Var 16-19 vs 15-18**	**Crec. / Var 16-19 vs 10-13**	**Tendencia**
Eficiencia Terminal	53.9	57.1	46.5	54.8	56.5	49.0	52.7	3.7	-1.3	
Egresados	130	121	118	121	117	121	138	17.0	8.0	

Nota: Cifras al cierre del año 2019; Fuentes de Información: SAE, SIGEFA, SECYT, SIE, GUIASIST, PLANEA 2017 SEMS; Semaforización en tonos verde y rojo para valores altos y bajos, respectivamente.

Cédula Descriptiva del Plantel Tepic

Domicilio	AV. LAS TORRES NO. 3, COL. LOMAS DE LA CRUZ, C.P. 63038, TEPIC, NAY.	**Año de Creación**	1983	Nivel de Abandono	Medio
				Estatus PC-SINEMS	Nivel IV
Director (a):	C.P. YARA ZULEMA ORTEGA CÁRDENAS	Teléfono	31 12 12 77 35 31 12 12 09 19	**Estructura Tipo**	A

Oferta Educativa del Plantel	**Matrícula 2019-2020**				
	Hombres	**%**	**Mujeres**	**%**	**Total**
Contabilidad	80	36.4	140	63.6	**220**
Enfermería General	17	32.7	35	67.3	**52**
Informática	212	50.0	212	50.0	**424**
Mantenimiento Automotriz	361	93.3	26	6.7	**387**
Mecatrónica	82	85.4	14	14.6	**96**
Soporte y Mantenimiento de Equipo de Cómputo	99	83.2	20	16.8	**119**
Total	**851**	**65.6**	**447**	**34.4**	**1,298**

Docentes por Grado Académico		
Doctorado	5	6.0%
Pasante de Doctorado	0	0.0%
Maestría	23	27.7%
Pasante de Maestría	0	0.0%
Licenciatura	42	50.6%
Pasante de Licenciatura	8	9.6%
Bachillerato General Terminado	0	0.0%
Bachillerato General Incompleto	0	0.0%
Técnico (Incompleto y Terminado	4	4.8%
Otros	1	1.2%
Total	**83**	100.0%

Indicadores Escolares		**Inclusión**		**Servicios de Apoyo a la Educación**		**Vinculación con el Sector Productivo**		**Infraestructura Física**	
Planea Comunicación (% Alumnos Nivel III y IV)	46.2	Alumnos Indígenas	23	Cursos de Capacitación Otorgados	6	Egresados Colocados	17	Aulas	24
Planea Matemáticas (% Alumnos Nivel III y IV)	12.3	Alumnos con Discapacidad		Personas Capacitadas (Externas)	398	Empleabilidad (Jun 2018)	19.9%	Talleres	2
Titulación de la Generación 2015-2018 (%)	93.4%			Ingresos por servicios Capacitación	28,255	Becas Directas	7	Laboratorios	8
Total de Titulados	311			Certificaciones de competencias realizadas	139	Becas Indirectas	6	Capacidad Instalada (Aulas x 40 x 2)	1,920
Reprobación Semestral	57.9					Alumnos en el Modelo de Formación Dual	0		

Indicador / Año	**2013**	**2014**	**2015**	**2016**	**2017**	**2018**	**2019**	**Crec. 2019 vs 2018**	**Crec. 2019 -2013**	**Tendencia**
Matrícula total	1,774	1,638	1,640	1,683	1,529	1,335	1,298	-2.8%	-26.8%	
Nuevo Ingreso	717	574	684	766	521	511	573	12.1%	-20.1%	
Reinscripción	1,057	1,064	956	917	1,008	824	725	-12.0%	-31.4%	
Abandono Escolar	19.2	15.4	19.4	20.9	21.6	18.2	_			

Indicador / Generación	**2010-2013**	**2011-2014**	**2012-2015**	**2013-2016**	**2014-2017**	**2015-2018**	**2016-2019**	**Crec. / Var 16-19 vs 15-18**	**Crec. / Var 16-19 vs 10-13**	**Tendencia**
Eficiencia Terminal	49.8	50.5	52.8	50.2	50.0	48.7	44.3	-4.4	-5.6	
Egresados	395	334	391	360	287	333	339	6.0	-56.0	

Cédula Descriptiva del Plantel Tepic II

Domicilio	AV. ALEJANDRINA ESQ. CON BLVD. TOPACIO FRACC. VILLAS DE LA CANTERA C.P. 63173 TEPIC, NAY.	**Año de Creación**	2009
Director (a):	LIC. LILIANA DEL CARMEN PARRA ROMANO	Teléfono	31 11 29 00 20
Estructura Tipo	E		

Nivel de Abandono	Medio	Estatus PC-SINEMS	No incorporado

Oferta Educativa del Plantel	**Matrícula 2019-2020**				
	Hombres	**%**	**Mujeres**	**%**	**Total**
Administración	51	44.3	64	55.7	**115**
Informática	116	69.0	52	31.0	**168**
Procesamiento Industrial de Alimentos	73	40.1	109	59.9	**182**
Total	**240**	**51.6**	**225**	**48.4**	**465**

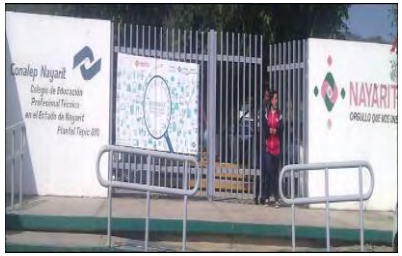

Docentes por Grado Académico		
Doctorado	2	10.5%
Pasante de Doctorado	0	0.0%
Maestría	6	31.6%
Pasante de Maestría	0	0.0%
Licenciatura	8	42.1%
Pasante de Licenciatura	3	15.8%
Bachillerato General Terminado	0	0.0%
Bachillerato General Incompleto	0	0.0%
Técnico (Incompleto y Terminado	0	0.0%
Otros	0	0.0%
Total	**19**	100.0%

Indicadores Escolares		**Inclusión**		**Servicios de Apoyo a la Educación**		**Vinculación con el Sector Productivo**		**Infraestructura Física**	
Planea Comunicación (% Alumnos Nivel III y IV)	28.8	Alumnos Indígenas	12	Cursos de Capacitación Otorgados	4	Egresados Colocados	7	Aulas	9
Planea Matemáticas (% Alumnos Nivel III y IV)	6.9	Alumnos con Discapacidad		Personas Capacitadas (Externas)	184	Empleabilidad (Jun 2018)	22.9%	Talleres	2
Titulación de la Generación 2015-2018 (%)	88.1%			Ingresos por servicios Capacitación	9,700	Becas Directas	19	Laboratorios	2
Total de Titulados	74			Certificaciones de competencias realizadas	34	Becas Indirectas	0	Capacidad Instalada (Aulas x 40 x 2)	720
Reprobación Semestral	48.8					Alumnos en el Modelo de Formación Dual	1		

Indicador / Año	**2013**	**2014**	**2015**	**2016**	**2017**	**2018**	**2019**	**Crec. 2019 vs 2018**	**Crec. 2019 -2013**	**Tendencia**
Matrícula total	321	336	385	445	463	405	465	14.8%	44.9%	
Nuevo Ingreso	154	160	178	196	179	169	233	37.9%	51.3%	
Reinscripción	167	176	207	249	284	236	232	-1.7%	38.9%	
Abandono Escolar	20.6	21.1	13.8	16.6	27.9	16.0	_			

Indicador / Generación	**2010-2013**	**2011-2014**	**2012-2015**	**2013-2016**	**2014-2017**	**2015-2018**	**2016-2019**	**Crec. / Var 16-19 vs 15-18**	**Crec. / Var 16-19 vs 10-13**	**Tendencia**
Eficiencia Terminal	40.7	33.7	37.7	46.8	50.6	47.2	50.5	3.3	9.8	
Egresados	70	68	49	72	81	84	99	15.0	29.0	

Nota: Cifras al cierre del año 2019; Fuentes de Información: SAE, SIGEFA, SECYT, SIE, GUIASIST, PLANEA 2017 SEMS; Semaforización en tonos verde y rojo para valores altos y bajos, respectivamente.

EDUCACIÓN
SECRETARÍA DE EDUCACIÓN PÚBLICA

conalep

CONALEP Nuevo León

CÉDULA DESCRIPTIVA POR PLANTEL

Agosto, 2020

Secretaría de Planeación y Desarrollo Institucional
Dirección de Evaluación Institucional
Coordinación de Análisis Estadístico

Cédula Descriptiva del Plantel Cadereyta Jiménez

Domicilio	CUAUHTÉMOC 505 SUR, COL. CENTRO, 67480 CADEREYTA JIMÉNEZ, N.L.	**Año de Creación**	2013	Nivel de Abandono	Bajo
				Estatus PC-SINEMS	No incorporado
Director (a):	PROF. JOSÉ ÁNGEL LEAL REGALADO	Teléfono	82 81 11 05 88	**Estructura Tipo**	E

Oferta Educativa del Plantel	**Matrícula 2019-2020**				
	Hombres	**%**	**Mujeres**	**%**	**Total**
Electromecánica Industrial	320	80.8	76	19.2	**396**
Fuentes Alternas de Energía	50	54.3	42	45.7	**92**
Seguridad e Higiene y Protección Civil	57	26.9	155	73.1	**212**
Total	**427**	**61.0**	**273**	**39.0**	**700**

Docentes por Grado Académico		
Doctorado	0	0.0%
Pasante de Doctorado	0	0.0%
Maestría	3	6.0%
Pasante de Maestría	0	0.0%
Licenciatura	32	64.0%
Pasante de Licenciatura	12	24.0%
Bachillerato General Terminado	0	0.0%
Bachillerato General Incompleto	0	0.0%
Técnico (Incompleto y Terminado	3	6.0%
Otros	0	0.0%
Total	**50**	100.0%

Indicadores Escolares		**Inclusión**		**Servicios de Apoyo a la Educación**		**Vinculación con el Sector Productivo**		**Infraestructura Física**	
Planea Comunicación (% Alumnos Nivel III y IV)	8.6	Alumnos Indígenas	13	Cursos de Capacitación Otorgados	11	Egresados Colocados	1	Aulas	13
Planea Matemáticas (% Alumnos Nivel III y IV)		Alumnos con Discapacidad	1	Personas Capacitadas (Externas)	158	Empleabilidad (Jun 2018)	52.0%	Talleres	5
Titulación de la Generación 2015-2018 (%)	100.0%			Ingresos por servicios Capacitación	-6,120	Becas Directas	24	Laboratorios	2
Total de Titulados	69			Certificaciones de competencias realizadas	0	Becas Indirectas	0	Capacidad Instalada (Aulas x 40 x 2)	1,040
Reprobación Semestral	20.0					Alumnos en el Modelo de Formación Dual	0		

Indicador / Año	**2013**	**2014**	**2015**	**2016**	**2017**	**2018**	**2019**	**Crec. 2019 vs 2018**	**Crec. 2019 -2013**	**Tendencia**
Matrícula total	194	238	311	447	556	665	700	5.3%	260.8%	
Nuevo Ingreso	190	97	127	286	285	268	275	2.6%	44.7%	
Reinscripción	4	141	184	161	271	397	425	7.1%	10525.0%	
Abandono Escolar	27.3	22.7	15.1	26.8	15.3	12.5	_			

Indicador / Generación	**2010-2013**	**2011-2014**	**2012-2015**	**2013-2016**	**2014-2017**	**2015-2018**	**2016-2019**	**Crec. / Var 16-19 vs 15-18**	**Crec. / Var 16-19 vs 10-13**	**Tendencia**
Eficiencia Terminal	0.0	0.0	0.0	51.6	53.6	54.3	52.1	-2.2	52.1	
Egresados	0	0	0	98	52	69	149	80.0	149.0	

Nota: Cifras al cierre del año 2019; Fuentes de Información: SAE, SIGEFA, SECYT, SIE, GUIASIST, PLANEA 2017 SEMS; Semaforización en tonos verde y rojo para valores altos y bajos, respectivamente.

Cédula Descriptiva del Plantel Don Benjamín Salinas Westrup

Domicilio	IRIS 220, COL. VILLAS DE SAN JOSÉ, C.P. 67254, CD. BENITO JUÁREZ, N.L.	**Año de Creación**	2007	Nivel de Abandono	Bajo
				Estatus PC-SINEMS	No incorporado
Director (a):	LIC. IVÁN FERNÁNDEZ LARIOS	Teléfono	81 82 33 69 16 81 82 33 69 17	**Estructura Tipo**	E

Oferta Educativa del Plantel	**Matrícula 2019-2020**				
	Hombres	**%**	**Mujeres**	**%**	**Total**
Asistente Directivo	93	18.1	422	81.9	**515**
Mecatrónica	719	87.3	105	12.7	**824**
Motores a Diesel	254	94.4	15	5.6	**269**
Química Industrial	94	43.3	123	56.7	**217**
Total	**1,160**	**63.6**	**665**	**36.4**	**1,825**

Docentes por Grado Académico		
Doctorado	1	1.4%
Pasante de Doctorado	0	0.0%
Maestría	7	9.9%
Pasante de Maestría	0	0.0%
Licenciatura	26	36.6%
Pasante de Licenciatura	29	40.8%
Bachillerato General Terminado	1	1.4%
Bachillerato General Incompleto	0	0.0%
Técnico (Incompleto y Terminado	7	9.9%
Otros	0	0.0%
Total	**71**	100.0%

Indicadores Escolares		**Inclusión**		**Servicios de Apoyo a la Educación**		**Vinculación con el Sector Productivo**		**Infraestructura Física**	
Planea Comunicación (% Alumnos Nivel III y IV)	17.4	Alumnos Indígenas	10	Cursos de Capacitación Otorgados	36	Egresados Colocados	162	Aulas	16
Planea Matemáticas (% Alumnos Nivel III y IV)	2.2	Alumnos con Discapacidad		Personas Capacitadas (Externas)	1,220	Empleabilidad (Jun 2018)	60.1%	Talleres	4
Titulación de la Generación 2015-2018 (%)	99.0%			Ingresos por servicios Capacitación	358,766	Becas Directas	116	Laboratorios	4
Total de Titulados	301			Certificaciones de competencias realizadas	0	Becas Indirectas	7	Capacidad Instalada (Aulas x 40 x 2)	1,280
Reprobación Semestral	18.0					Alumnos en el Modelo de Formación Dual	0		

Indicador / Año	**2013**	**2014**	**2015**	**2016**	**2017**	**2018**	**2019**	**Crec. 2019 vs 2018**	**Crec. 2019 -2013**	**Tendencia**
Matrícula total	969	1,067	1,241	1,416	1,443	1,621	1,825	12.6%	88.3%	
Nuevo Ingreso	396	487	525	654	623	664	701	5.6%	77.0%	
Reinscripción	573	580	716	762	820	957	1,124	17.5%	96.2%	
Abandono Escolar	13.5	9.0	17.3	19.5	12.1	6.0	_			

Indicador / Generación	**2010-2013**	**2011-2014**	**2012-2015**	**2013-2016**	**2014-2017**	**2015-2018**	**2016-2019**	**Crec. / Var 16-19 vs 15-18**	**Crec. / Var 16-19 vs 10-13**	**Tendencia**
Eficiencia Terminal	54.4	61.8	61.4	62.6	61.2	57.9	59.0	1.1	4.6	
Egresados	198	239	239	248	298	304	386	82.0	188.0	

Nota: Cifras al cierre del año 2019; Fuentes de Información: SAE, SIGEFA, SECYT, SIE, GUIASIST, PLANEA 2017 SEMS; Semaforización en tonos verde y rojo para valores altos y bajos, respectivamente.

Cédula Descriptiva del Plantel Don Carlos Maldonado Elizondo

Domicilio	SANTA TERESA Y CALZADA SANTA MARÍA S/N, FRACC. SANTA CLARA, SAN PEDRO DE LOS FIERROS, C.P. 67307, SANTIAGO, N.L.	**Año de Creación**	2005	Nivel de Abandono	Bajo
				Estatus PC-SINEMS	Nivel III
Director (a):	ING. JORGE ALBERTO MENDOZA SÁNCHEZ	Teléfono	81 24 50 22 49 81 24 50 22 52	**Estructura Tipo**	B

Oferta Educativa del Plantel	**Matrícula 2019-2020**				
	Hombres	**%**	**Mujeres**	**%**	**Total**
Alimentos y Bebidas	50	45.0	61	55.0	**111**
Contabilidad	45	42.9	60	57.1	**105**
Informática	90	56.3	70	43.8	**160**
Total	**185**	**49.2**	**191**	**50.8**	**376**

Docentes por Grado Académico		
Doctorado	0	0.0%
Pasante de Doctorado	0	0.0%
Maestría	2	9.5%
Pasante de Maestría	0	0.0%
Licenciatura	10	47.6%
Pasante de Licenciatura	6	28.6%
Bachillerato General Terminado	3	14.3%
Bachillerato General Incompleto	0	0.0%
Técnico (Incompleto y Terminado	0	0.0%
Otros	0	0.0%
Total	**21**	100.0%

Indicadores Escolares		**Inclusión**		**Servicios de Apoyo a la Educación**		**Vinculación con el Sector Productivo**		**Infraestructura Física**	
Planea Comunicación (% Alumnos Nivel III y IV)	18.1	Alumnos Indígenas	2	Cursos de Capacitación Otorgados	13	Egresados Colocados	43	Aulas	10
Planea Matemáticas (% Alumnos Nivel III y IV)	1.4	Alumnos con Discapacidad	1	Personas Capacitadas (Externas)	268	Empleabilidad (Jun 2018)	37.4%	Talleres	1
Titulación de la Generación 2015-2018 (%)	100.0%			Ingresos por servicios Capacitación	42,210	Becas Directas	36	Laboratorios	4
Total de Titulados	69			Certificaciones de competencias realizadas	33	Becas Indirectas	179	Capacidad Instalada (Aulas x 40 x 2)	800
Reprobación Semestral	14.6					Alumnos en el Modelo de Formación Dual	0		

Indicador / Año	**2013**	**2014**	**2015**	**2016**	**2017**	**2018**	**2019**	**Crec. 2019 vs 2018**	**Crec. 2019 -2013**	**Tendencia**
Matrícula total	367	372	364	304	365	356	376	5.6%	2.5%	
Nuevo Ingreso	133	181	145	116	195	136	134	-1.5%	0.8%	
Reinscripción	234	191	219	188	170	220	242	10.0%	3.4%	
Abandono Escolar	16.3	22.8	28.3	19.1	19.2	13.8	_			

Indicador / Generación	**2010-2013**	**2011-2014**	**2012-2015**	**2013-2016**	**2014-2017**	**2015-2018**	**2016-2019**	**Crec. / Var 16-19 vs 15-18**	**Crec. / Var 16-19 vs 10-13**	**Tendencia**
Eficiencia Terminal	51.9	47.6	41.8	50.4	39.8	47.6	51.7	4.1	-0.2	
Egresados	81	109	56	67	72	69	60	-9.0	-21.0	

Nota: Cifras al cierre del año 2019; Fuentes de Información: SAE, SIGEFA, SECYT, SIE, GUIASIST, PLANEA 2017 SEMS; Semaforización en tonos verde y rojo para valores altos y bajos, respectivamente.

Cédula Descriptiva del Plantel Don Humberto Lobo Villarreal

Domicilio	1A AVENIDA NO. 900, COL. SANTA MARTHA, C.P. 66350, SANTA CATARINA, N.L.	**Año de Creación**	1986	Nivel de Abandono	Bajo
				Estatus PC-SINEMS	Nivel III
Director (a):	LIC. EFRÉN GARCÍA HERNÁNDEZ	Teléfono	81 83 88 10 07 81 83 88 09 75	**Estructura Tipo**	C

Oferta Educativa del Plantel	**Matrícula 2019-2020**				
	Hombres	**%**	**Mujeres**	**%**	**Total**
Contabilidad	104	37.8	171	62.2	**275**
Electromecánica Industrial	249	95.0	13	5.0	**262**
Máquinas Herramienta	227	95.0	12	5.0	**239**
Motores a Diesel	88	95.7	4	4.3	**92**
Química Industrial	113	38.8	178	61.2	**291**
Total	**781**	**67.4**	**378**	**32.6**	**1,159**

Docentes por Grado Académico		
Doctorado	0	0.0%
Pasante de Doctorado	0	0.0%
Maestría	8	12.1%
Pasante de Maestría	0	0.0%
Licenciatura	38	57.6%
Pasante de Licenciatura	12	18.2%
Bachillerato General Terminado	0	0.0%
Bachillerato General Incompleto	0	0.0%
Técnico (Incompleto y Terminado	8	12.1%
Otros	0	0.0%
Total	**66**	100.0%

Indicadores Escolares		**Inclusión**		**Servicios de Apoyo a la Educación**		**Vinculación con el Sector Productivo**		**Infraestructura Física**	
Planea Comunicación (% Alumnos Nivel III y IV)	15.7	Alumnos Indígenas	14	Cursos de Capacitación Otorgados	58	Egresados Colocados	201	Aulas	17
Planea Matemáticas (% Alumnos Nivel III y IV)	4.2	Alumnos con Discapacidad	6	Personas Capacitadas (Externas)	1,692	Empleabilidad (Jun 2018)	67.0%	Talleres	7
Titulación de la Generación 2015-2018 (%)	99.0%			Ingresos por servicios Capacitación	568,653	Becas Directas	560	Laboratorios	7
Total de Titulados	295			Certificaciones de competencias realizadas	0	Becas Indirectas	54	Capacidad Instalada (Aulas x 40 x 2)	1,360
Reprobación Semestral	28.4					Alumnos en el Modelo de Formación Dual	9		

Indicador / Año	**2013**	**2014**	**2015**	**2016**	**2017**	**2018**	**2019**	**Crec. 2019 vs 2018**	**Crec. 2019 -2013**	**Tendencia**
Matrícula total	1,179	1,163	1,227	1,345	1,292	1,166	1,159	-0.6%	-1.7%	
Nuevo Ingreso	462	461	552	595	478	392	470	19.9%	1.7%	
Reinscripción	717	702	675	750	814	774	689	-11.0%	-3.9%	
Abandono Escolar	15.4	18.1	17.8	20.2	15.6	11.3	_			

Indicador / Generación	**2010-2013**	**2011-2014**	**2012-2015**	**2013-2016**	**2014-2017**	**2015-2018**	**2016-2019**	**Crec. / Var 16-19 vs 15-18**	**Crec. / Var 16-19 vs 10-13**	**Tendencia**
Eficiencia Terminal	55.9	58.7	51.4	51.7	52.7	54.0	55.0	1.0	-1.0	
Egresados	240	273	261	239	243	298	327	29.0	87.0	

Nota: Cifras al cierre del año 2019; Fuentes de Información: SAE, SIGEFA, SECYT, SIE, GUIASIST, PLANEA 2017 SEMS; Semaforización en tonos verde y rojo para valores altos y bajos, respectivamente.

Cédula Descriptiva del Plantel Don José María Hernández Martínez

Domicilio	ARTICULO 123 S/N, COL. UNIDAD LABORAL, C.P. 66440, SAN NICOLAS DE LOS GARZA, N.L.	**Año de Creación**	1987	Nivel de Abandono	Bajo
				Estatus PC-SINEMS	Nivel III
Director (a):	LIC. HUGO ALONSO CÁRDENAS VIDAURRI	Teléfono	81 83 13 86 85 81 83 13 86 89	**Estructura Tipo**	C

Oferta Educativa del Plantel	**Matrícula 2019-2020**				
	Hombres	**%**	**Mujeres**	**%**	**Total**
Alimentos y Bebidas	279	47.9	304	52.1	**583**
Contabilidad	173	46.8	197	53.2	**370**
Hospitalidad Turística	60	19.5	248	80.5	**308**
Metalmecánica			1	100.0	**1**
Plásticos	218	78.1	61	21.9	**279**
Total	**730**	**47.4**	**811**	**52.6**	**1,541**

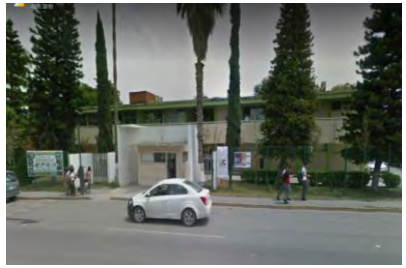

Docentes por Grado Académico		
Doctorado	0	0.0%
Pasante de Doctorado	0	0.0%
Maestría	15	20.3%
Pasante de Maestría	0	0.0%
Licenciatura	36	48.6%
Pasante de Licenciatura	17	23.0%
Bachillerato General Terminado	0	0.0%
Bachillerato General Incompleto	1	1.4%
Técnico (Incompleto y Terminado	5	6.8%
Otros	0	0.0%
Total	**74**	100.0%

Indicadores Escolares		**Inclusión**		**Servicios de Apoyo a la Educación**		**Vinculación con el Sector Productivo**		**Infraestructura Física**	
Planea Comunicación (% Alumnos Nivel III y IV)	12.9	Alumnos Indígenas	16	Cursos de Capacitación Otorgados	54	Egresados Colocados	217	Aulas	19
Planea Matemáticas (% Alumnos Nivel III y IV)	1.4	Alumnos con Discapacidad		Personas Capacitadas (Externas)	1,420	Empleabilidad (Jun 2018)	55.8%	Talleres	6
Titulación de la Generación 2015-2018 (%)	94.3%			Ingresos por servicios Capacitación	552,554	Becas Directas	1,118	Laboratorios	5
Total de Titulados	312			Certificaciones de competencias realizadas	10	Becas Indirectas	31	Capacidad Instalada (Aulas x 40 x 2)	1,520
Reprobación Semestral	31.7					Alumnos en el Modelo de Formación Dual	6		

Indicador / Año	**2013**	**2014**	**2015**	**2016**	**2017**	**2018**	**2019**	**Crec. 2019 vs 2018**	**Crec. 2019 -2013**	**Tendencia**
Matrícula total	1,457	1,412	1,412	1,546	1,577	1,576	1,541	-2.2%	5.8%	
Nuevo Ingreso	591	578	686	730	609	574	575	0.2%	-2.7%	
Reinscripción	866	834	726	816	968	1,002	966	-3.6%	11.5%	
Abandono Escolar	17.0	23.2	23.5	19.9	13.5	10.5	_			

Indicador / Generación	**2010-2013**	**2011-2014**	**2012-2015**	**2013-2016**	**2014-2017**	**2015-2018**	**2016-2019**	**Crec. / Var 16-19 vs 15-18**	**Crec. / Var 16-19 vs 10-13**	**Tendencia**
Eficiencia Terminal	56.3	49.2	48.7	40.8	43.1	48.3	55.5	7.2	-0.8	
Egresados	342	345	314	241	249	331	405	74.0	63.0	

Nota: Cifras al cierre del año 2019; Fuentes de Información: SAE, SIGEFA, SECYT, SIE, GUIASIST, PLANEA 2017 SEMS; Semaforización en tonos verde y rojo para valores altos y bajos, respectivamente.

Cédula Descriptiva del Plantel Don Protasio Rodríguez Cuéllar

Domicilio	LERDO DE TEJADA Y RICARDO CASTRO S/N, COL. SAN ANTONIO, C.P. 67790, LINARES, N.L.	**Año de Creación**	1981	Nivel de Abandono	Medio	Estatus PC-SINEMS	Nivel II
Director (a):	C.P. EMILIO CARRANZA HINOJOSA	Teléfono	82 12 12 37 00 82 12 12 69 30	**Estructura Tipo**	D

Oferta Educativa del Plantel	**Matrícula 2019-2020**				
	Hombres	**%**	**Mujeres**	**%**	**Total**
Electromecánica Industrial	303	91.3	29	8.7	**332**
Informática	49	23.6	159	76.4	**208**
Mantenimiento Automotriz	96	94.1	6	5.9	**102**
Máquinas Herramienta	62	76.5	19	23.5	**81**
Total	**510**	**70.5**	**213**	**29.5**	**723**

Docentes por Grado Académico		
Doctorado	0	0.0%
Pasante de Doctorado	0	0.0%
Maestría	4	10.3%
Pasante de Maestría	0	0.0%
Licenciatura	21	53.8%
Pasante de Licenciatura	13	33.3%
Bachillerato General Terminado	0	0.0%
Bachillerato General Incompleto	0	0.0%
Técnico (Incompleto y Terminado	1	2.6%
Otros	0	0.0%
Total	**39**	100.0%

Indicadores Escolares		**Inclusión**		**Servicios de Apoyo a la Educación**		**Vinculación con el Sector Productivo**		**Infraestructura Física**	
Planea Comunicación (% Alumnos Nivel III y IV)	24.7	Alumnos Indígenas	3	Cursos de Capacitación Otorgados	23	Egresados Colocados	55	Aulas	14
Planea Matemáticas (% Alumnos Nivel III y IV)	3.8	Alumnos con Discapacidad		Personas Capacitadas (Externas)	967	Empleabilidad (Jun 2018)	35.8%	Talleres	4
Titulación de la Generación 2015-2018 (%)	100.0%			Ingresos por servicios Capacitación	125,640	Becas Directas	32	Laboratorios	3
Total de Titulados	118			Certificaciones de competencias realizadas	0	Becas Indirectas	0	Capacidad Instalada (Aulas x 40 x 2)	1,120
Reprobación Semestral	43.4					Alumnos en el Modelo de Formación Dual	1		

Indicador / Año	**2013**	**2014**	**2015**	**2016**	**2017**	**2018**	**2019**	**Crec. 2019 vs 2018**	**Crec. 2019 -2013**	**Tendencia**
Matrícula total	568	544	543	564	634	659	723	9.7%	27.3%	
Nuevo Ingreso	238	220	274	265	309	280	288	2.9%	21.0%	
Reinscripción	330	324	269	299	325	379	435	14.8%	31.8%	
Abandono Escolar	19.7	28.7	27.1	25.0	20.0	15.8	_			

Indicador / Generación	**2010-2013**	**2011-2014**	**2012-2015**	**2013-2016**	**2014-2017**	**2015-2018**	**2016-2019**	**Crec. / Var 16-19 vs 15-18**	**Crec. / Var 16-19 vs 10-13**	**Tendencia**
Eficiencia Terminal	42.3	45.4	40.3	38.7	39.1	43.1	42.3	-0.8	0.0	
Egresados	82	122	112	92	86	118	112	-6.0	30.0	

Nota: Cifras al cierre del año 2019; Fuentes de Información: SAE, SIGEFA, SECYT, SIE, GUIASIST, PLANEA 2017 SEMS; Semaforización en tonos verde y rojo para valores altos y bajos, respectivamente.

Cédula Descriptiva del Plantel Don Víctor Gómez Garza

Domicilio	AV. MIGUEL RAMOS ARIZPE, COL. INDUSTRIAL LA SILLA, C.P. 67199, GUADALUPE, N.L.	**Año de Creación**	0	Nivel de Abandono	Bajo
				Estatus PC-SINEMS	No incorporado
Director (a):	LIC. NORMA NORA GONZALEZ CONTRERAS	Teléfono	81 82 82 38 55 81 82 82 38 93	**Estructura Tipo**	E

Oferta Educativa del Plantel	**Matrícula 2019-2020**				
	Hombres	**%**	**Mujeres**	**%**	**Total**
Contabilidad	145	44.2	183	55.8	**328**
Mecatrónica	545	90.8	55	9.2	**600**
Metalmecánica	96	97.0	3	3.0	**99**
Seguridad e Higiene y Protección Civil	59	38.3	95	61.7	**154**
Soporte y Mantenimiento de Equipo de Cómputo	220	69.4	97	30.6	**317**
Total	**1,065**	**71.1**	**433**	**28.9**	**1,498**

Docentes por Grado Académico		
Doctorado	0	0.0%
Pasante de Doctorado	0	0.0%
Maestría	7	10.4%
Pasante de Maestría	0	0.0%
Licenciatura	42	62.7%
Pasante de Licenciatura	9	13.4%
Bachillerato General Terminado	3	4.5%
Bachillerato General Incompleto	1	1.5%
Técnico (Incompleto y Terminado	5	7.5%
Otros	0	0.0%
Total	**67**	100.0%

Indicadores Escolares		**Inclusión**		**Servicios de Apoyo a la Educación**		**Vinculación con el Sector Productivo**		**Infraestructura Física**	
Planea Comunicación (% Alumnos Nivel III y IV)	18.1	Alumnos Indígenas	18	Cursos de Capacitación Otorgados	19	Egresados Colocados	144	Aulas	15
Planea Matemáticas (% Alumnos Nivel III y IV)	5.6	Alumnos con Discapacidad	1	Personas Capacitadas (Externas)	655	Empleabilidad (Jun 2018)	61.0%	Talleres	4
Titulación de la Generación 2015-2018 (%)	97.8%			Ingresos por servicios Capacitación	350,302	Becas Directas	317	Laboratorios	2
Total de Titulados	226			Certificaciones de competencias realizadas	0	Becas Indirectas	78	Capacidad Instalada (Aulas x 40 x 2)	1,200
Reprobación Semestral	25.3					Alumnos en el Modelo de Formación Dual	14		

Indicador / Año	**2013**	**2014**	**2015**	**2016**	**2017**	**2018**	**2019**	**Crec. 2019 vs 2018**	**Crec. 2019 -2013**	**Tendencia**
Matrícula total	882	772	933	1,284	1,619	1,489	1,498	0.6%	69.8%	
Nuevo Ingreso	365	285	448	679	785	344	583	69.5%	59.7%	
Reinscripción	517	487	485	605	834	1,145	915	-20.1%	77.0%	
Abandono Escolar	20.7	10.0	12.6	18.0	14.6	12.0	_			

Indicador / Generación	**2010-2013**	**2011-2014**	**2012-2015**	**2013-2016**	**2014-2017**	**2015-2018**	**2016-2019**	**Crec. / Var 16-19 vs 15-18**	**Crec. / Var 16-19 vs 10-13**	**Tendencia**
Eficiencia Terminal	49.7	49.2	49.6	53.7	69.5	51.6	55.5	4.0	5.8	
Egresados	176	191	185	196	198	231	377	146.0	201.0	

Nota: Cifras al cierre del año 2019; Fuentes de Información: SAE, SIGEFA, SECYT, SIE, GUIASIST, PLANEA 2017 SEMS; Semaforización en tonos verde y rojo para valores altos y bajos, respectivamente.

Cédula Descriptiva del Plantel Dr. Arroyo

Domicilio	JOSÉ MA. MORELOS S/N ESQ. GRAL. BRAVO, ANTIGUO CAMPO DE AVIACIÓN, C.P. 67901, DR. ARROYO, N.L.	**Año de Creación**	1992	Nivel de Abandono	Medio
				Estatus PC-SINEMS	Nivel III
Director (a):	PROFR. RAMIRO CAPETILLO PÉREZ	Teléfono	48 88 88 01 76	**Estructura Tipo**	C

Oferta Educativa del Plantel	**Matrícula 2019-2020**				
	Hombres	**%**	**Mujeres**	**%**	**Total**
Contabilidad	34	28.3	86	71.7	**120**
Electromecánica Industrial	218	95.6	10	4.4	**228**
Enfermería General	68	26.4	190	73.6	**258**
Total	**320**	**52.8**	**286**	**47.2**	**606**

Docentes por Grado Académico

Doctorado	0	0.0%
Pasante de Doctorado	0	0.0%
Maestría	1	2.7%
Pasante de Maestría	0	0.0%
Licenciatura	25	67.6%
Pasante de Licenciatura	5	13.5%
Bachillerato General Terminado	0	0.0%
Bachillerato General Incompleto	0	0.0%
Técnico (Incompleto y Terminado	6	16.2%
Otros	0	0.0%
Total	**37**	100.0%

Indicadores Escolares		**Inclusión**		**Servicios de Apoyo a la Educación**		**Vinculación con el Sector Productivo**		**Infraestructura Física**	
Planea Comunicación (% Alumnos Nivel III y IV)	20.3	Alumnos Indígenas	4	Cursos de Capacitación Otorgados	7	Egresados Colocados	12	Aulas	8
Planea Matemáticas (% Alumnos Nivel III y IV)	8.2	Alumnos con Discapacidad		Personas Capacitadas (Externas)	251	Empleabilidad (Jun 2018)	34.0%	Talleres	4
Titulación de la Generación 2015-2018 (%)	93.3%			Ingresos por servicios Capacitación	171,854	Becas Directas	0	Laboratorios	4
Total de Titulados	126			Certificaciones de competencias realizadas	0	Becas Indirectas	0	Capacidad Instalada (Aulas x 40 x 2)	640
Reprobación Semestral	12.9					Alumnos en el Modelo de Formación Dual	0		

Indicador / Año	**2013**	**2014**	**2015**	**2016**	**2017**	**2018**	**2019**	**Crec. 2019 vs 2018**	**Crec. 2019 -2013**	**Tendencia**
Matrícula total	540	560	569	628	683	664	606	-8.7%	12.2%	
Nuevo Ingreso	269	234	240	282	256	228	227	-0.4%	-15.6%	
Reinscripción	271	326	329	346	427	436	379	-13.1%	39.9%	
Abandono Escolar	18.7	22.0	12.5	13.5	13.6	17.8	_			

Indicador / Generación	**2010-2013**	**2011-2014**	**2012-2015**	**2013-2016**	**2014-2017**	**2015-2018**	**2016-2019**	**Crec. / Var 16-19 vs 15-18**	**Crec. / Var 16-19 vs 10-13**	**Tendencia**
Eficiencia Terminal	53.8	50.0	50.8	49.4	41.5	56.3	57.1	0.8	3.3	
Egresados	107	96	100	133	97	135	161	26.0	54.0	

Nota: Cifras al cierre del año 2019; Fuentes de Información: SAE, SIGEFA, SECYT, SIE, GUIASIST, PLANEA 2017 SEMS; Semaforización en tonos verde y rojo para valores altos y bajos, respectivamente.

Cédula Descriptiva del Plantel Dr. Carlos Canseco González

Domicilio	GASPAR CASTAÑO CON RHODESIA DEL NORTE S/N FRENTE A LOMAS DEL PEDREGAL, COL. SAN CARLOS, C.P. 66644, APODACA, N.L.	**Año de Creación**	2004	Nivel de Abandono	Bajo
Estatus PC-SINEMS	No incorporado				

Director (a):	LIC. ARTURO MARTÍNEZ RODRÍGUEZ	Teléfono	81 10 88 39 95 81 10 88 39 96	**Estructura Tipo**	C

Oferta Educativa del Plantel	**Matrícula 2019-2020**				
	Hombres	**%**	**Mujeres**	**%**	**Total**
Autotrónica	304	80.4	74	19.6	**378**
Construcción	92	45.1	112	54.9	**204**
Electromecánica Industrial	451	87.7	63	12.3	**514**
Mantenimiento de Motores y Planeadores	140	80.5	34	19.5	**174**
Máquinas Herramienta	764	92.2	65	7.8	**829**
Total	**1,751**	**83.4**	**348**	**16.6**	**2,099**

Docentes por Grado Académico		
Doctorado	0	0.0%
Pasante de Doctorado	0	0.0%
Maestría	4	4.7%
Pasante de Maestría	0	0.0%
Licenciatura	56	65.9%
Pasante de Licenciatura	14	16.5%
Bachillerato General Terminado	0	0.0%
Bachillerato General Incompleto	0	0.0%
Técnico (Incompleto y Terminado	11	12.9%
Otros	0	0.0%
Total	**85**	100.0%

Indicadores Escolares		**Inclusión**		**Servicios de Apoyo a la Educación**		**Vinculación con el Sector Productivo**		**Infraestructura Física**	
Planea Comunicación (% Alumnos Nivel III y IV)	27.4	Alumnos Indígenas	14	Cursos de Capacitación Otorgados	99	Egresados Colocados	38	Aulas	23
Planea Matemáticas (% Alumnos Nivel III y IV)	10.8	Alumnos con Discapacidad	8	Personas Capacitadas (Externas)	2,695	Empleabilidad (Jun 2018)	68.9%	Talleres	8
Titulación de la Generación 2015-2018 (%)	99.8%			Ingresos por servicios Capacitación	671,562	Becas Directas	110	Laboratorios	4
Total de Titulados	430			Certificaciones de competencias realizadas	3	Becas Indirectas	29	Capacidad Instalada (Aulas x 40 x 2)	1,840
Reprobación Semestral	34.0					Alumnos en el Modelo de Formación Dual	8		

Indicador / Año	**2013**	**2014**	**2015**	**2016**	**2017**	**2018**	**2019**	**Crec. 2019 vs 2018**	**Crec. 2019 -2013**	**Tendencia**
Matrícula total	1,782	1,667	1,772	1,899	1,906	1,836	2,099	14.3%	17.8%	
Nuevo Ingreso	797	692	842	858	675	684	998	45.9%	25.2%	
Reinscripción	985	975	930	1,041	1,231	1,152	1,101	-4.4%	11.8%	
Abandono Escolar	24.4	16.7	19.4	15.4	16.0	11.3	_			

Indicador / Generación	**2010-2013**	**2011-2014**	**2012-2015**	**2013-2016**	**2014-2017**	**2015-2018**	**2016-2019**	**Crec. / Var 16-19 vs 15-18**	**Crec. / Var 16-19 vs 10-13**	**Tendencia**
Eficiencia Terminal	51.5	50.8	53.5	44.5	49.6	51.2	58.5	7.3	7.0	
Egresados	323	350	423	355	343	431	502	71.0	179.0	

Nota: Cifras al cierre del año 2019; Fuentes de Información: SAE, SIGEFA, SECYT, SIE, GUIASIST, PLANEA 2017 SEMS; Semaforización en tonos verde y rojo para valores altos y bajos, respectivamente.

Cédula Descriptiva del Plantel Dr. Eduardo Macías Santos

Domicilio	MARIANO ARISTA NO. 3301, COL. VIDRIERA, C.P. 64520, MONTERREY, N.L.	**Año de Creación**	1981	Nivel de Abandono	Bajo
Director (a):	ING. ROMELIA MEDINA GUILLEN	Teléfono	81 83 31 05 10 81 83 51 84 33	**Estructura Tipo**	C

Estatus PC-SINEMS	Nivel II

Oferta Educativa del Plantel	**Matrícula 2019-2020**				
	Hombres	**%**	**Mujeres**	**%**	**Total**
Contabilidad	33	40.2	49	59.8	**82**
Enfermería General	305	31.8	655	68.2	**960**
Optometría	40	49.4	41	50.6	**81**
Total	**378**	**33.7**	**745**	**66.3**	**1,123**

Docentes por Grado Académico

Doctorado	0	0.0%
Pasante de Doctorado	0	0.0%
Maestría	18	34.6%
Pasante de Maestría	0	0.0%
Licenciatura	28	53.8%
Pasante de Licenciatura	6	11.5%
Bachillerato General Terminado	0	0.0%
Bachillerato General Incompleto	0	0.0%
Técnico (Incompleto y Terminado	0	0.0%
Otros	0	0.0%
Total	**52**	100.0%

Indicadores Escolares		**Inclusión**		**Servicios de Apoyo a la Educación**		**Vinculación con el Sector Productivo**		**Infraestructura Física**	
Planea Comunicación (% Alumnos Nivel III y IV)	30.6	Alumnos Indígenas	5	Cursos de Capacitación Otorgados	76	Egresados Colocados	141	Aulas	15
Planea Matemáticas (% Alumnos Nivel III y IV)	2.3	Alumnos con Discapacidad		Personas Capacitadas (Externas)	1,447	Empleabilidad (Jun 2018)	46.1%	Talleres	4
Titulación de la Generación 2015-2018 (%)	87.8%			Ingresos por servicios Capacitación	722,206	Becas Directas	44	Laboratorios	8
Total de Titulados	238			Certificaciones de competencias realizadas	116	Becas Indirectas	15	Capacidad Instalada (Aulas x 40 x 2)	1,200
Reprobación Semestral	17.7					Alumnos en el Modelo de Formación Dual	0		

Indicador / Año	**2013**	**2014**	**2015**	**2016**	**2017**	**2018**	**2019**	**Crec. 2019 vs 2018**	**Crec. 2019 -2013**	**Tendencia**
Matrícula total	1,211	1,176	1,155	1,184	1,190	1,115	1,123	0.7%	-7.3%	
Nuevo Ingreso	452	433	433	439	447	371	400	7.8%	-11.5%	
Reinscripción	759	743	722	745	743	744	723	-2.8%	-4.7%	
Abandono Escolar	14.3	12.6	10.6	14.0	10.5	7.9	_			

Indicador / Generación	**2010-2013**	**2011-2014**	**2012-2015**	**2013-2016**	**2014-2017**	**2015-2018**	**2016-2019**	**Crec. / Var 16-19 vs 15-18**	**Crec. / Var 16-19 vs 10-13**	**Tendencia**
Eficiencia Terminal	55.5	49.1	55.3	53.1	52.0	62.6	60.1	-2.4	4.6	
Egresados	262	248	250	240	225	271	264	-7.0	2.0	

Nota: Cifras al cierre del año 2019; Fuentes de Información: SAE, SIGEFA, SECYT, SIE, GUIASIST, PLANEA 2017 SEMS; Semaforización en tonos verde y rojo para valores altos y bajos, respectivamente.

Cédula Descriptiva del Plantel Ing. Adrián Sada Treviño

Domicilio	RUIZ CORTINES S/N, ENTRE DIA DEL TRABAJO Y PRIMERO DE MAYO, COL. VALLE DE INFONAVIT PRIMER SECTOR, C.P. 64350, MONTERREY, N.L.	**Año de Creación**	1991
Director (a):	C.P. IRMA LETICIA PINALES VALDEZ	Teléfono	81 83 39 00 22 81 83 81 22 80
Estructura Tipo	C		

Nivel de Abandono	Medio	Estatus PC-SINEMS	Nivel II

Oferta Educativa del Plantel	**Matrícula 2019-2020**				
	Hombres	**%**	**Mujeres**	**%**	**Total**
Informática	282	56.4	218	43.6	**500**
Mantenimiento de Sistemas Electrónicos	278	95.2	14	4.8	**292**
Productividad Industrial	154	53.7	133	46.3	**287**
Telecomunicaciones	135	60.3	89	39.7	**224**
Total	**849**	**65.2**	**454**	**34.8**	**1,303**

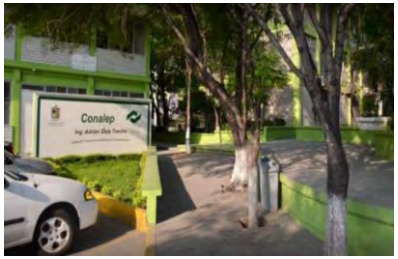

Docentes por Grado Académico

Doctorado	0	0.0%
Pasante de Doctorado	0	0.0%
Maestría	20	31.7%
Pasante de Maestría	0	0.0%
Licenciatura	33	52.4%
Pasante de Licenciatura	9	14.3%
Bachillerato General Terminado	0	0.0%
Bachillerato General Incompleto	0	0.0%
Técnico (Incompleto y Terminado	1	1.6%
Otros	0	0.0%
Total	**63**	100.0%

Indicadores Escolares		**Inclusión**		**Servicios de Apoyo a la Educación**		**Vinculación con el Sector Productivo**		**Infraestructura Física**	
Planea Comunicación (% Alumnos Nivel III y IV)	7.8	Alumnos Indígenas	2	Cursos de Capacitación Otorgados	79	Egresados Colocados	201	Aulas	16
Planea Matemáticas (% Alumnos Nivel III y IV)	1.5	Alumnos con Discapacidad	4	Personas Capacitadas (Externas)	1,345	Empleabilidad (Jun 2018)	55.5%	Talleres	2
Titulación de la Generación 2015-2018 (%)	99.4%			Ingresos por servicios Capacitación	605,589	Becas Directas	557	Laboratorios	8
Total de Titulados	324			Certificaciones de competencias realizadas	3	Becas Indirectas	105	Capacidad Instalada (Aulas x 40 x 2)	1,280
Reprobación Semestral	32.0					Alumnos en el Modelo de Formación Dual	6		

Indicador / Año	**2013**	**2014**	**2015**	**2016**	**2017**	**2018**	**2019**	**Crec. 2019 vs 2018**	**Crec. 2019 -2013**	**Tendencia**
Matrícula total	1,471	1,381	1,377	1,324	1,235	1,212	1,303	7.5%	-11.4%	
Nuevo Ingreso	579	537	631	531	453	493	568	15.2%	-1.9%	
Reinscripción	892	844	746	793	782	719	735	2.2%	-17.6%	
Abandono Escolar	15.4	17.6	19.1	19.3	13.2	15.7	_			

Indicador / Generación	**2010-2013**	**2011-2014**	**2012-2015**	**2013-2016**	**2014-2017**	**2015-2018**	**2016-2019**	**Crec. / Var 16-19 vs 15-18**	**Crec. / Var 16-19 vs 10-13**	**Tendencia**
Eficiencia Terminal	53.9	55.8	55.5	52.7	49.0	51.7	47.6	-4.0	-6.3	
Egresados	325	363	361	305	263	326	253	-73.0	-72.0	

Nota: Cifras al cierre del año 2019; Fuentes de Información: SAE, SIGEFA, SECYT, SIE, GUIASIST, PLANEA 2017 SEMS; Semaforización en tonos verde y rojo para valores altos y bajos, respectivamente.

Cédula Descriptiva del Plantel Ing. José Antonio Padilla Segura I

Domicilio	ISIDORO GARZA NO. 500, COL. INDUSTRIAS DEL VIDRIO, C.P. 66470, MONTERREY, N.L.	**Año de Creación**	1978	Nivel de Abandono	Bajo
				Estatus PC-SINEMS	Nivel IV
Director (a):	ING. LUIS SALAS GARCÍA	Teléfono	81 83 79 76 60 81 83 79 42 18	**Estructura Tipo**	C

Oferta Educativa del Plantel	**Matrícula 2019-2020**				
	Hombres	**%**	**Mujeres**	**%**	**Total**
Artes Gráficas	230	41.7	321	58.3	**551**
Electromecánica Industrial	300	92.3	25	7.7	**325**
Máquinas Herramienta	363	93.1	27	6.9	**390**
Refrigeración y Climatización	150	87.7	21	12.3	**171**
Total	**1,043**	**72.6**	**394**	**27.4**	**1,437**

Docentes por Grado Académico		
Doctorado	0	0.0%
Pasante de Doctorado	0	0.0%
Maestría	18	27.7%
Pasante de Maestría	0	0.0%
Licenciatura	32	49.2%
Pasante de Licenciatura	13	20.0%
Bachillerato General Terminado	0	0.0%
Bachillerato General Incompleto	0	0.0%
Técnico (Incompleto y Terminado	2	3.1%
Otros	0	0.0%
Total	**65**	100.0%

Indicadores Escolares		**Inclusión**		**Servicios de Apoyo a la Educación**		**Vinculación con el Sector Productivo**		**Infraestructura Física**	
Planea Comunicación (% Alumnos Nivel III y IV)	7.8	Alumnos Indígenas	7	Cursos de Capacitación Otorgados	105	Egresados Colocados	247	Aulas	29
Planea Matemáticas (% Alumnos Nivel III y IV)		Alumnos con Discapacidad		Personas Capacitadas (Externas)	1,627	Empleabilidad (Jun 2018)	62.4%	Talleres	8
Titulación de la Generación 2015-2018 (%)	97.3%			Ingresos por servicios Capacitación	714,295	Becas Directas	1,517	Laboratorios	4
Total de Titulados	320			Certificaciones de competencias realizadas	1	Becas Indirectas	73	Capacidad Instalada (Aulas x 40 x 2)	2,320
Reprobación Semestral	31.8					Alumnos en el Modelo de Formación Dual	47		

Indicador / Año	**2013**	**2014**	**2015**	**2016**	**2017**	**2018**	**2019**	**Crec. 2019 vs 2018**	**Crec. 2019 -2013**	**Tendencia**
Matrícula total	1,173	1,434	1,541	1,705	1,736	1,658	1,437	-13.3%	22.5%	
Nuevo Ingreso	461	575	635	786	731	577	440	-23.7%	-4.6%	
Reinscripción	712	859	906	919	1,005	1,081	997	-7.8%	40.0%	
Abandono Escolar	7.1	10.5	21.6	21.4	17.5	11.5	_			

Indicador / Generación	**2010-2013**	**2011-2014**	**2012-2015**	**2013-2016**	**2014-2017**	**2015-2018**	**2016-2019**	**Crec. / Var 16-19 vs 15-18**	**Crec. / Var 16-19 vs 10-13**	**Tendencia**
Eficiencia Terminal	40.4	52.8	63.2	57.5	50.1	51.8	55.3	3.5	15.0	
Egresados	155	210	336	265	288	329	435	106.0	280.0	

Nota: Cifras al cierre del año 2019; Fuentes de Información: SAE, SIGEFA, SECYT, SIE, GUIASIST, PLANEA 2017 SEMS; Semaforización en tonos verde y rojo para valores altos y bajos, respectivamente.

Cédula Descriptiva del Plantel Joel Rocha Barocio

Domicilio	CAMINO A TIERRA BLANCA KM 1.5 COL. CONGREGACIÓN ANASTASIA DE TREVIÑO, C.P. 65550, CIÉNEGA DE FLORES, N.L.	**Año de Creación**	2008	Nivel de Abandono	Bajo
				Estatus PC-SINEMS	Nivel III
Director (a):	ING. JESÚS ULISES PERALTA DE LUNA	Teléfono	82 52 38 50 08 82 52 38 12 43	**Estructura Tipo**	E

Oferta Educativa del Plantel	**Matrícula 2019-2020**				
	Hombres	**%**	**Mujeres**	**%**	**Total**
Electromecánica Industrial	142	93.4	10	6.6	**152**
Informática	146	33.2	294	66.8	**440**
Máquinas Herramienta	122	94.6	7	5.4	**129**
Mecatrónica	383	79.8	97	20.2	**480**
Total	**793**	**66.0**	**408**	**34.0**	**1,201**

Docentes por Grado Académico		
Doctorado	0	0.0%
Pasante de Doctorado	0	0.0%
Maestría	2	4.2%
Pasante de Maestría	3	6.3%
Licenciatura	25	52.1%
Pasante de Licenciatura	12	25.0%
Bachillerato General Terminado	0	0.0%
Bachillerato General Incompleto	0	0.0%
Técnico (Incompleto y Terminado	6	12.5%
Otros	0	0.0%
Total	**48**	100.0%

Indicadores Escolares		**Inclusión**		**Servicios de Apoyo a la Educación**		**Vinculación con el Sector Productivo**		**Infraestructura Física**	
Planea Comunicación (% Alumnos Nivel III y IV)	21.1	Alumnos Indígenas	6	Cursos de Capacitación Otorgados	95	Egresados Colocados	49	Aulas	11
Planea Matemáticas (% Alumnos Nivel III y IV)	5.3	Alumnos con Discapacidad	3	Personas Capacitadas (Externas)	1,200	Empleabilidad (Jun 2018)	70.4%	Talleres	8
Titulación de la Generación 2015-2018 (%)	100.0%			Ingresos por servicios Capacitación	452,599	Becas Directas	107	Laboratorios	1
Total de Titulados	151			Certificaciones de competencias realizadas	0	Becas Indirectas	327	Capacidad Instalada (Aulas x 40 x 2)	880
Reprobación Semestral	16.2					Alumnos en el Modelo de Formación Dual	5		

Indicador / Año	**2013**	**2014**	**2015**	**2016**	**2017**	**2018**	**2019**	**Crec. 2019 vs 2018**	**Crec. 2019 -2013**	**Tendencia**
Matrícula total	550	555	569	612	829	957	1,201	25.5%	118.4%	
Nuevo Ingreso	231	210	260	291	436	402	524	30.3%	126.8%	
Reinscripción	319	345	309	321	393	555	677	22.0%	112.2%	
Abandono Escolar	16.0	16.0	20.7	17.8	14.2	10.7	_			

Indicador / Generación	**2010-2013**	**2011-2014**	**2012-2015**	**2013-2016**	**2014-2017**	**2015-2018**	**2016-2019**	**Crec. / Var 16-19 vs 15-18**	**Crec. / Var 16-19 vs 10-13**	**Tendencia**
Eficiencia Terminal	54.1	54.6	60.8	53.7	49.5	58.1	58.1	0.0	4.0	
Egresados	92	113	149	124	104	151	169	18.0	77.0	

Nota: Cifras al cierre del año 2019; Fuentes de Información: SAE, SIGEFA, SECYT, SIE, GUIASIST, PLANEA 2017 SEMS; Semaforización en tonos verde y rojo para valores altos y bajos, respectivamente.

Cédula Descriptiva del Plantel José María Parás y Ballesteros

Domicilio	CARRETERA A CADEREYTA KM. 31, SECCIÓN LOS SABINOS, C.P. 67353, ALLENDE, N. L.	**Año de Creación**	2009	Nivel de Abandono	Bajo
				Estatus PC-SINEMS	No incorporado
Director (a):	LIC. RODERMIRO E. AGUIRRE RODRÍGUEZ	Teléfono	82 66 88 01 55 82 66 88 09 46	**Estructura Tipo**	E

Oferta Educativa del Plantel	**Matrícula 2019-2020**				
	Hombres	**%**	**Mujeres**	**%**	**Total**
Autotransporte	61	68.5	28	31.5	**89**
Contabilidad	23	23.0	77	77.0	**100**
Motores a Diesel	171	98.3	3	1.7	**174**
Total	**255**	**70.2**	**108**	**29.8**	**363**

Docentes por Grado Académico		
Doctorado	0	0.0%
Pasante de Doctorado	0	0.0%
Maestría	2	11.1%
Pasante de Maestría	0	0.0%
Licenciatura	7	38.9%
Pasante de Licenciatura	6	33.3%
Bachillerato General Terminado	0	0.0%
Bachillerato General Incompleto	0	0.0%
Técnico (Incompleto y Terminado	3	16.7%
Otros	0	0.0%
Total	**18**	100.0%

Indicadores Escolares		**Inclusión**		**Servicios de Apoyo a la Educación**		**Vinculación con el Sector Productivo**		**Infraestructura Física**	
Planea Comunicación (% Alumnos Nivel III y IV)	19.4	Alumnos Indígenas	5	Cursos de Capacitación Otorgados	7	Egresados Colocados	80	Aulas	12
Planea Matemáticas (% Alumnos Nivel III y IV)	6.5	Alumnos con Discapacidad		Personas Capacitadas (Externas)	293	Empleabilidad (Jun 2018)	50.4%	Talleres	1
Titulación de la Generación 2015-2018 (%)	100.0%			Ingresos por servicios Capacitación	97,120	Becas Directas	36	Laboratorios	1
Total de Titulados	69			Certificaciones de competencias realizadas	44	Becas Indirectas	0	Capacidad Instalada (Aulas x 40 x 2)	960
Reprobación Semestral	5.0					Alumnos en el Modelo de Formación Dual	0		

Indicador / Año	**2013**	**2014**	**2015**	**2016**	**2017**	**2018**	**2019**	**Crec. 2019 vs 2018**	**Crec. 2019 -2013**	**Tendencia**
Matrícula total	309	309	301	313	345	356	363	2.0%	17.5%	
Nuevo Ingreso	122	125	122	151	153	129	140	8.5%	14.8%	
Reinscripción	187	184	179	162	192	227	223	-1.8%	19.3%	
Abandono Escolar	13.9	13.3	21.9	16.3	13.9	8.7	_			

Indicador / Generación	**2010-2013**	**2011-2014**	**2012-2015**	**2013-2016**	**2014-2017**	**2015-2018**	**2016-2019**	**Crec. / Var 16-19 vs 15-18**	**Crec. / Var 16-19 vs 10-13**	**Tendencia**
Eficiencia Terminal	66.7	69.6	66.7	59.8	54.4	56.6	65.6	9.0	-1.1	
Egresados	56	80	88	73	68	69	99	30.0	43.0	

Nota: Cifras al cierre del año 2019; Fuentes de Información: SAE, SIGEFA, SECYT, SIE, GUIASIST, PLANEA 2017 SEMS; Semaforización en tonos verde y rojo para valores altos y bajos, respectivamente.

Cédula Descriptiva del Plantel Lic. Raúl Rangel Frías

Domicilio	AV. SERAFÍN PEÑA Y EMILIANO ZAPATA, COL. GUADALUPE VICTORIA, C.P. 67180, GUADALUPE, N.L.	**Año de Creación**	1980	Nivel de Abandono	Bajo
				Estatus PC-SINEMS	Nivel II
Director (a):	LIC. SOFIA MAGDALENA RIVERA GÓMEZ	Teléfono	81 83 60 10 51 81 83 60 91 51	**Estructura Tipo**	A

Oferta Educativa del Plantel

	Matrícula 2019-2020				
	Hombres	**%**	**Mujeres**	**%**	**Total**
Asistente Directivo	121	13.8	756	86.2	**877**
Mantenimiento Automotriz	668	95.3	33	4.7	**701**
Mantenimiento de Sistemas Electrónicos	567	85.9	93	14.1	**660**
Máquinas Herramienta	965	97.5	25	2.5	**990**
Total	**2,321**	**71.9**	**907**	**28.1**	**3,228**

Docentes por Grado Académico

Doctorado	1	0.7%
Pasante de Doctorado	0	0.0%
Maestría	23	15.3%
Pasante de Maestría	0	0.0%
Licenciatura	85	56.7%
Pasante de Licenciatura	22	14.7%
Bachillerato General Terminado	0	0.0%
Bachillerato General Incompleto	0	0.0%
Técnico (Incompleto y Terminado	19	12.7%
Otros	0	0.0%
Total	**150**	100.0%

Indicadores Escolares		**Inclusión**		**Servicios de Apoyo a la Educación**		**Vinculación con el Sector Productivo**		**Infraestructura Física**	
Planea Comunicación (% Alumnos Nivel III y IV)	19.1	Alumnos Indígenas	33	Cursos de Capacitación Otorgados	85	Egresados Colocados	492	Aulas	35
Planea Matemáticas (% Alumnos Nivel III y IV)	1.5	Alumnos con Discapacidad	8	Personas Capacitadas (Externas)	2,156	Empleabilidad (Jun 2018)	61.5%	Talleres	8
Titulación de la Generación 2015-2018 (%)	96.6%			Ingresos por servicios Capacitación	860,808	Becas Directas	946	Laboratorios	7
Total de Titulados	718			Certificaciones de competencias realizadas	0	Becas Indirectas	32	Capacidad Instalada (Aulas x 40 x 2)	2,800
Reprobación Semestral	27.2					Alumnos en el Modelo de Formación Dual	1		

Indicador / Año	2013	2014	2015	2016	2017	2018	2019	Crec. 2019 vs 2018	Crec. 2019 -2013	Tendencia
Matrícula total	2,685	2,908	3,112	2,948	3,072	3,002	3,228	7.5%	20.2%	
Nuevo Ingreso	1,237	1,224	1,406	1,211	1,178	1,153	1,331	15.4%	7.6%	
Reinscripción	1,448	1,684	1,706	1,737	1,894	1,849	1,897	2.6%	31.0%	
Abandono Escolar	15.3	19.3	23.8	14.0	13.6	10.7	_			

Indicador / Generación	2010-2013	2011-2014	2012-2015	2013-2016	2014-2017	2015-2018	2016-2019	Crec. / Var 16-19 vs 15-18	Crec. / Var 16-19 vs 10-13	Tendencia
Eficiencia Terminal	42.7	46.2	48.2	47.5	48.0	52.8	59.5	6.7	16.9	
Egresados	480	524	575	587	588	743	721	-22.0	241.0	

Nota: Cifras al cierre del año 2019; Fuentes de Información: SAE, SIGEFA, SECYT, SIE, GUIASIST, PLANEA 2017 SEMS; Semaforización en tonos verde y rojo para valores altos y bajos, respectivamente.

Cédula Descriptiva del Plantel San Bernabé

Domicilio	PROL. AZTLÁN S/N, UNIDAD HABITACIONAL PEPENADORES, C.P. 64217, MONTERREY, N.L.	**Año de Creación**	2013	Nivel de Abandono	Bajo
				Estatus PC-SINEMS	No incorporado
Director (a):	ING. GERARDO FRANCISCO MIRELES VÁZQUEZ	Teléfono	81 83 01 29 12	**Estructura Tipo**	E

Oferta Educativa del Plantel	**Matrícula 2019-2020**				
	Hombres	**%**	**Mujeres**	**%**	**Total**
Enfermería General	234	31.9	499	68.1	**733**
Fuentes Alternas de Energía	100	93.5	7	6.5	**107**
Informática	184	63.4	106	36.6	**290**
Total	**518**	**45.8**	**612**	**54.2**	**1,130**

Docentes por Grado Académico

Doctorado	0	0.0%
Pasante de Doctorado	0	0.0%
Maestría	3	6.4%
Pasante de Maestría	0	0.0%
Licenciatura	41	87.2%
Pasante de Licenciatura	2	4.3%
Bachillerato General Terminado	0	0.0%
Bachillerato General Incompleto	0	0.0%
Técnico (Incompleto y Terminado	1	2.1%
Otros	0	0.0%
Total	**47**	100.0%

Indicadores Escolares		**Inclusión**		**Servicios de Apoyo a la Educación**		**Vinculación con el Sector Productivo**		**Infraestructura Física**	
Planea Comunicación (% Alumnos Nivel III y IV)	16.3	Alumnos Indígenas	8	Cursos de Capacitación Otorgados	52	Egresados Colocados	43	Aulas	14
Planea Matemáticas (% Alumnos Nivel III y IV)		Alumnos con Discapacidad		Personas Capacitadas (Externas)	1,510	Empleabilidad (Jun 2018)	27.6%	Talleres	0
Titulación de la Generación 2015-2018 (%)	96.0%			Ingresos por servicios Capacitación	212,154	Becas Directas	189	Laboratorios	4
Total de Titulados	144			Certificaciones de competencias realizadas	161	Becas Indirectas	80	Capacidad Instalada (Aulas x 40 x 2)	1,120
Reprobación Semestral	22.1					Alumnos en el Modelo de Formación Dual	0		

Indicador / Año	**2013**	**2014**	**2015**	**2016**	**2017**	**2018**	**2019**	**Crec. 2019 vs 2018**	**Crec. 2019 -2013**	**Tendencia**
Matrícula total	238	647	744	937	1,005	1,079	1,130	4.7%	374.8%	
Nuevo Ingreso	235	439	216	469	456	391	422	7.9%	79.6%	
Reinscripción	3	208	528	468	549	688	708	2.9%	23500.0%	
Abandono Escolar	12.6	18.4	18.3	16.9	14.8	9.6	_			

Indicador / Generación	**2010-2013**	**2011-2014**	**2012-2015**	**2013-2016**	**2014-2017**	**2015-2018**	**2016-2019**	**Crec. / Var 16-19 vs 15-18**	**Crec. / Var 16-19 vs 10-13**	**Tendencia**
Eficiencia Terminal	0.0	0.0	0.0	55.7	47.6	69.4	53.9	-15.5	53.9	
Egresados	0	0	0	131	209	150	253	103.0	253.0	

Nota: Cifras al cierre del año 2019; Fuentes de Información: SAE, SIGEFA, SECYT, SIE, GUIASIST, PLANEA 2017 SEMS; Semaforización en tonos verde y rojo para valores altos y bajos, respectivamente.

Cédula Descriptiva del Plantel San Nicolás de los Garza I

Domicilio	AV. LÓPEZ MATEOS KM. 2.5, S/N FRENTE A LA UNIDAD DEPORTIVA OTE., COL. LAGRANGE, C.P. 66490, SAN NICOLAS DE LOS GARZA, N.L.	**Año de Creación**	1981	Nivel de Abandono	Bajo
				Estatus PC-SINEMS	Nivel III
Director (a):	ING. MIGUEL REYNOSO FLORES	Teléfono	81 83 13 83 20 81 83 13 83 21	**Estructura Tipo**	C

Oferta Educativa del Plantel	**Matrícula 2019-2020**				
	Hombres	**%**	**Mujeres**	**%**	**Total**
Electromecánica Industrial	629	87.4	91	12.6	**720**
Informática	453	52.5	410	47.5	**863**
Metalmecánica	241	86.7	37	13.3	**278**
Metalurgia	76	73.8	27	26.2	**103**
Total	**1,399**	**71.2**	**565**	**28.8**	**1,964**

Docentes por Grado Académico		
Doctorado	0	0.0%
Pasante de Doctorado	0	0.0%
Maestría	26	28.9%
Pasante de Maestría	0	0.0%
Licenciatura	45	50.0%
Pasante de Licenciatura	12	13.3%
Bachillerato General Terminado	0	0.0%
Bachillerato General Incompleto	0	0.0%
Técnico (Incompleto y Terminado	7	7.8%
Otros	0	0.0%
Total	**90**	100.0%

Indicadores Escolares		**Inclusión**		**Servicios de Apoyo a la Educación**		**Vinculación con el Sector Productivo**		**Infraestructura Física**	
Planea Comunicación (% Alumnos Nivel III y IV)	25.2	Alumnos Indígenas	14	Cursos de Capacitación Otorgados	128	Egresados Colocados	272	Aulas	31
Planea Matemáticas (% Alumnos Nivel III y IV)	4.9	Alumnos con Discapacidad	1	Personas Capacitadas (Externas)	2,392	Empleabilidad (Jun 2018)	61.8%	Talleres	4
Titulación de la Generación 2015-2018 (%)	99.7%			Ingresos por servicios Capacitación	802,122	Becas Directas	545	Laboratorios	13
Total de Titulados	352			Certificaciones de competencias realizadas	81	Becas Indirectas	122	Capacidad Instalada (Aulas x 40 x 2)	2,480
Reprobación Semestral	17.0					Alumnos en el Modelo de Formación Dual	0		

Indicador / Año	**2013**	**2014**	**2015**	**2016**	**2017**	**2018**	**2019**	**Crec. 2019 vs 2018**	**Crec. 2019 -2013**	**Tendencia**
Matrícula total	1,616	1,566	1,496	1,611	1,864	1,915	1,964	2.6%	21.5%	
Nuevo Ingreso	756	664	681	739	839	754	756	0.3%	0.0%	
Reinscripción	860	902	815	872	1,025	1,161	1,208	4.0%	40.5%	
Abandono Escolar	25.9	22.8	20.3	16.9	16.5	14.2	_			

Indicador / Generación	**2010-2013**	**2011-2014**	**2012-2015**	**2013-2016**	**2014-2017**	**2015-2018**	**2016-2019**	**Crec. / Var 16-19 vs 15-18**	**Crec. / Var 16-19 vs 10-13**	**Tendencia**
Eficiencia Terminal	41.1	41.9	44.8	38.4	41.4	51.8	54.4	2.6	13.3	
Egresados	280	259	348	290	275	353	402	49.0	122.0	

Nota: Cifras al cierre del año 2019; Fuentes de Información: SAE, SIGEFA, SECYT, SIE, GUIASIST, PLANEA 2017 SEMS; Semaforización en tonos verde y rojo para valores altos y bajos, respectivamente.

EDUCACIÓN
SECRETARÍA DE EDUCACIÓN PÚBLICA

conalep

Representación del CONALEP en el Estado de Oaxaca

CÉDULA DESCRIPTIVA POR PLANTEL

Agosto, 2020

Secretaría de Planeación y Desarrollo Institucional
Dirección de Evaluación Institucional
Coordinación de Análisis Estadístico

Cédula Descriptiva del Plantel Dr. Víctor Bravo Ahuja-Tuxtepec

Domicilio	AV. PRINCIPAL DEL PARQUE INDUSTRIAL S/N, COL. SUMATRA, C.P. 68445, TUXTEPEC, OAX.	**Año de Creación**	1982	Nivel de Abandono	Medio	Estatus PC-SINEMS	Nivel IV
Director (a):	MTRA. MONSERRAT DEL CARMEN VÁZQUEZ GALO	Teléfono	28 78 71 75 61 28 78 71 75 63	**Estructura Tipo**	C		

Oferta Educativa del Plantel	**Matrícula 2019-2020**				
	Hombres	**%**	**Mujeres**	**%**	**Total**
Contabilidad	31	28.4	78	71.6	**109**
Electromecánica Industrial	368	92.2	31	7.8	**399**
Enfermería General	151	28.4	380	71.6	**531**
Total	**550**	**52.9**	**489**	**47.1**	**1,039**

Docentes por Grado Académico		
Doctorado	0	0.0%
Pasante de Doctorado	0	0.0%
Maestría	20	27.8%
Pasante de Maestría	6	8.3%
Licenciatura	39	54.2%
Pasante de Licenciatura	7	9.7%
Bachillerato General Terminado	0	0.0%
Bachillerato General Incompleto	0	0.0%
Técnico (Incompleto y Terminado	0	0.0%
Otros	0	0.0%
Total	**72**	100.0%

Indicadores Escolares		**Inclusión**		**Servicios de Apoyo a la Educación**		**Vinculación con el Sector Productivo**		**Infraestructura Física**	
Planea Comunicación (% Alumnos Nivel III y IV)	16.0	Alumnos Indígenas	88	Cursos de Capacitación Otorgados	0	Egresados Colocados	0	Aulas	23
Planea Matemáticas (% Alumnos Nivel III y IV)	1.9	Alumnos con Discapacidad		Personas Capacitadas (Externas)	0	Empleabilidad (Jun 2018)	29.1%	Talleres	5
Titulación de la Generación 2015-2018 (%)	64.5%			Ingresos por servicios Capacitación	0	Becas Directas	0	Laboratorios	4
Total de Titulados	136			Certificaciones de competencias realizadas	0	Becas Indirectas	1	Capacidad Instalada (Aulas x 40 x 2)	1,840
Reprobación Semestral	39.5					Alumnos en el Modelo de Formación Dual	0		

Indicador / Año	**2013**	**2014**	**2015**	**2016**	**2017**	**2018**	**2019**	**Crec. 2019 vs 2018**	**Crec. 2019 -2013**	**Tendencia**
Matrícula total	1,349	1,251	1,126	1,182	1,194	1,128	1,039	-7.9%	-23.0%	
Nuevo Ingreso	488	419	437	483	428	396	372	-6.1%	-23.8%	
Reinscripción	861	832	689	699	766	732	667	-8.9%	-22.5%	
Abandono Escolar	15.3	19.0	12.8	14.7	18.0	16.2	_			

Indicador / Generación	**2010-2013**	**2011-2014**	**2012-2015**	**2013-2016**	**2014-2017**	**2015-2018**	**2016-2019**	**Crec. / Var 16-19 vs 15-18**	**Crec. / Var 16-19 vs 10-13**	**Tendencia**
Eficiencia Terminal	46.3	41.9	47.3	51.0	47.3	48.3	51.1	2.9	4.8	
Egresados	262	271	274	249	198	211	247	36.0	-15.0	

Nota: Cifras al cierre del año 2019; Fuentes de Información: SAE, SIGEFA, SECYT, SIE, GUIASIST, PLANEA 2017 SEMS; Semaforización en tonos verde y rojo para valores altos y bajos, respectivamente.

Cédula Descriptiva del Plantel Gral. Antonio de León

Domicilio	CARRETERA HUAJUAPAN - TEHUACÁN KM. 7, C.P. 69090, SANTIAGO HUAJOLOTITLÁN, OAX.	**Año de Creación**	1982
Director (a):	MTRO. EBERTH LUCIANO SEPÚLVEDA ESCALERA	Teléfono	95 35 30 15 51 95 31 06 77 10
Estructura Tipo	C		

Nivel de Abandono	Medio	Estatus PC-SINEMS	Nivel III

Oferta Educativa del Plantel	**Matrícula 2019-2020**				
	Hombres	**%**	**Mujeres**	**%**	**Total**
Contabilidad	141	50.2	140	49.8	**281**
Informática	208	65.4	110	34.6	**318**
Redes de Distribución Eléctrica			1	100.0	**1**
Salud Comunitaria	74	28.6	185	71.4	**259**
Total	**423**	**49.2**	**436**	**50.8**	**859**

Docentes por Grado Académico		
Doctorado	0	0.0%
Pasante de Doctorado	0	0.0%
Maestría	5	9.8%
Pasante de Maestría	0	0.0%
Licenciatura	34	66.7%
Pasante de Licenciatura	11	21.6%
Bachillerato General Terminado	0	0.0%
Bachillerato General Incompleto	0	0.0%
Técnico (Incompleto y Terminado	1	2.0%
Otros	0	0.0%
Total	**51**	100.0%

Indicadores Escolares		**Inclusión**		**Servicios de Apoyo a la Educación**		**Vinculación con el Sector Productivo**		**Infraestructura Física**	
Planea Comunicación (% Alumnos Nivel III y IV)	26.7	Alumnos Indígenas	62	Cursos de Capacitación Otorgados	6	Egresados Colocados	23	Aulas	14
Planea Matemáticas (% Alumnos Nivel III y IV)	2.7	Alumnos con Discapacidad		Personas Capacitadas (Externas)	300	Empleabilidad (Jun 2018)	20.6%	Talleres	2
Titulación de la Generación 2015-2018 (%)	82.2%			Ingresos por servicios Capacitación	9,683	Becas Directas	1	Laboratorios	4
Total de Titulados	143			Certificaciones de competencias realizadas	7	Becas Indirectas	17	Capacidad Instalada (Aulas x 40 x 2)	1,120
Reprobación Semestral	49.8					Alumnos en el Modelo de Formación Dual	0		

Indicador / Año	**2013**	**2014**	**2015**	**2016**	**2017**	**2018**	**2019**	**Crec. 2019 vs 2018**	**Crec. 2019 -2013**	**Tendencia**
Matrícula total	937	892	891	924	897	860	859	-0.1%	-8.3%	
Nuevo Ingreso	382	355	341	394	353	328	376	14.6%	-1.6%	
Reinscripción	555	537	550	530	544	532	483	-9.2%	-13.0%	
Abandono Escolar	25.6	20.2	17.1	22.9	17.7	19.4	_			

Indicador / Generación	**2010-2013**	**2011-2014**	**2012-2015**	**2013-2016**	**2014-2017**	**2015-2018**	**2016-2019**	**Crec. / Var 16-19 vs 15-18**	**Crec. / Var 16-19 vs 10-13**	**Tendencia**
Eficiencia Terminal	35.9	34.5	33.9	42.9	42.3	51.0	47.7	-3.3	11.8	
Egresados	118	128	129	164	150	174	188	14.0	70.0	

Nota: Cifras al cierre del año 2019; Fuentes de Información: SAE, SIGEFA, SECYT, SIE, GUIASIST, PLANEA 2017 SEMS; Semaforización en tonos verde y rojo para valores altos y bajos, respectivamente.

Cédula Descriptiva del Plantel Juchitán

Domicilio	CARR. PANAMERICANA KM. 582.5, COL. MÁRTIRES DEL 31 DE JULIO, C.P. 70030, JUCHITÁN, OAX.	**Año de Creación**	1986	Nivel de Abandono	Bajo
				Estatus PC-SINEMS	No incorporado
Director (a):	LIC. GERMAN COUTIÑO ESCAMILLA.	Teléfono	97 17 11 12 77 97 17 11 40 85	**Estructura Tipo**	C

Oferta Educativa del Plantel	**Matrícula 2019-2020**				
	Hombres	**%**	**Mujeres**	**%**	**Total**
Administración	63	38.0	103	62.0	**166**
Informática	57	59.4	39	40.6	**96**
Mantenimiento Automotriz	345	96.6	12	3.4	**357**
Salud Comunitaria	66	24.5	203	75.5	**269**
Total	**531**	**59.8**	**357**	**40.2**	**888**

Docentes por Grado Académico		
Doctorado	0	0.0%
Pasante de Doctorado	0	0.0%
Maestría	9	16.1%
Pasante de Maestría	0	0.0%
Licenciatura	37	66.1%
Pasante de Licenciatura	4	7.1%
Bachillerato General Terminado	0	0.0%
Bachillerato General Incompleto	0	0.0%
Técnico (Incompleto y Terminado	6	10.7%
Otros	0	0.0%
Total	**56**	100.0%

Indicadores Escolares		**Inclusión**		**Servicios de Apoyo a la Educación**		**Vinculación con el Sector Productivo**		**Infraestructura Física**	
Planea Comunicación (% Alumnos Nivel III y IV)	17.1	Alumnos Indígenas	663	Cursos de Capacitación Otorgados	18	Egresados Colocados	5	Aulas	14
Planea Matemáticas (% Alumnos Nivel III y IV)	1.5	Alumnos con Discapacidad		Personas Capacitadas (Externas)	974	Empleabilidad (Jun 2018)	17.6%	Talleres	2
Titulación de la Generación 2015-2018 (%)	56.6%			Ingresos por servicios Capacitación	111,803	Becas Directas	3	Laboratorios	3
Total de Titulados	98			Certificaciones de competencias realizadas	0	Becas Indirectas	1	Capacidad Instalada (Aulas x 40 x 2)	1,120
Reprobación Semestral	30.5					Alumnos en el Modelo de Formación Dual	0		

Indicador / Año	**2013**	**2014**	**2015**	**2016**	**2017**	**2018**	**2019**	**Crec. 2019 vs 2018**	**Crec. 2019 -2013**	**Tendencia**
Matrícula total	827	784	772	840	903	890	888	-0.2%	7.4%	
Nuevo Ingreso	288	288	310	364	347	340	359	5.6%	24.7%	
Reinscripción	539	496	462	476	556	550	529	-3.8%	-1.9%	
Abandono Escolar	13.9	15.2	18.5	12.7	17.1	11.7	_			

Indicador / Generación	**2010-2013**	**2011-2014**	**2012-2015**	**2013-2016**	**2014-2017**	**2015-2018**	**2016-2019**	**Crec. / Var 16-19 vs 15-18**	**Crec. / Var 16-19 vs 10-13**	**Tendencia**
Eficiencia Terminal	54.2	57.4	52.9	50.0	51.4	55.8	63.7	7.9	9.6	
Egresados	136	202	184	144	148	173	232	59.0	96.0	

Nota: Cifras al cierre del año 2019; Fuentes de Información: SAE, SIGEFA, SECYT, SIE, GUIASIST, PLANEA 2017 SEMS; Semaforización en tonos verde y rojo para valores altos y bajos, respectivamente.

Cédula Descriptiva del Plantel Oaxaca

Domicilio	AV. CONALEP 137, EX - HACIENDA EXPERIMENTAL SAN ANTONIO DE LA CAL, C.P. 71236, OAXACA, OAX.	**Año de Creación**	1981	Nivel de Abandono	Medio
				Estatus PC-SINEMS	Nivel IV
Director (a):	MAESTRO EN FISCAL JUAN GASPAR CRUZ	Teléfono	95 15 11 57 18 95 15 11 56 82	**Estructura Tipo**	B

Oferta Educativa del Plantel	**Matrícula 2019-2020**				
	Hombres	**%**	**Mujeres**	**%**	**Total**
Administración	28	45.2	34	54.8	**62**
Alimentos y Bebidas	164	47.0	185	53.0	**349**
Hospitalidad Turística	25	39.7	38	60.3	**63**
Informática	134	59.8	90	40.2	**224**
Mantenimiento de Sistemas Automáticos	133	89.9	15	10.1	**148**
Salud Comunitaria	74	27.0	200	73.0	**274**
Total	**558**	**49.8**	**562**	**50.2**	**1,120**

Docentes por Grado Académico

Doctorado	3	3.8%
Pasante de Doctorado	0	0.0%
Maestría	16	20.5%
Pasante de Maestría	1	1.3%
Licenciatura	38	48.7%
Pasante de Licenciatura	17	21.8%
Bachillerato General Terminado	0	0.0%
Bachillerato General Incompleto	0	0.0%
Técnico (Incompleto y Terminado	3	3.8%
Otros	0	0.0%
Total	**78**	100.0%

Indicadores Escolares		**Inclusión**		**Servicios de Apoyo a la Educación**		**Vinculación con el Sector Productivo**		**Infraestructura Física**	
Planea Comunicación (% Alumnos Nivel III y IV)	40.6	Alumnos Indígenas	59	Cursos de Capacitación Otorgados	67	Egresados Colocados	1	Aulas	28
Planea Matemáticas (% Alumnos Nivel III y IV)	5.4	Alumnos con Discapacidad	1	Personas Capacitadas (Externas)	1,027	Empleabilidad (Jun 2018)	18.2%	Talleres	5
Titulación de la Generación 2015-2018 (%)	31.4%			Ingresos por servicios Capacitación	124,150	Becas Directas	7	Laboratorios	7
Total de Titulados	64			Certificaciones de competencias realizadas	266	Becas Indirectas	0	Capacidad Instalada (Aulas x 40 x 2)	2,240
Reprobación Semestral	45.4					Alumnos en el Modelo de Formación Dual	6		

Indicador / Año	**2013**	**2014**	**2015**	**2016**	**2017**	**2018**	**2019**	**Crec. 2019 vs 2018**	**Crec. 2019 -2013**	**Tendencia**
Matrícula total	1,298	1,142	1,148	1,002	961	926	1,120	21.0%	-13.7%	
Nuevo Ingreso	414	362	506	383	344	323	574	77.7%	38.6%	
Reinscripción	884	780	642	619	617	603	546	-9.5%	-38.2%	
Abandono Escolar	17.3	20.0	26.0	20.7	12.5	17.7	_			

Indicador / Generación	**2010-2013**	**2011-2014**	**2012-2015**	**2013-2016**	**2014-2017**	**2015-2018**	**2016-2019**	**Crec. / Var 16-19 vs 15-18**	**Crec. / Var 16-19 vs 10-13**	**Tendencia**
Eficiencia Terminal	42.5	42.0	43.3	45.9	38.1	40.3	46.2	5.9	3.7	
Egresados	256	245	234	190	138	204	177	-27.0	-79.0	

Nota: Cifras al cierre del año 2019; Fuentes de Información: SAE, SIGEFA, SECYT, SIE, GUIASIST, PLANEA 2017 SEMS; Semaforización en tonos verde y rojo para valores altos y bajos, respectivamente.

Cédula Descriptiva del Plantel Puerto Escondido

Domicilio	AV. 3A PONIENTE 909, SECTOR JUÁREZ SAN PEDRO MIXTEPEC, C.P. 71980, PTO. ESCONDIDO, OAX.	**Año de Creación**	1982	Nivel de Abandono	Medio
				Estatus PC-SINEMS	Nivel IV

Director (a):	MTRO. RAYMUNDO TÉLLEZ RODRÍGUEZ	Teléfono	95 45 82 20 80	**Estructura Tipo**	C

Oferta Educativa del Plantel	**Matrícula 2019-2020**				
	Hombres	**%**	**Mujeres**	**%**	**Total**
Alimentos y Bebidas	128	53.8	110	46.2	**238**
Contabilidad	54	44.3	68	55.7	**122**
Hospitalidad Turística	51	45.5	61	54.5	**112**
Informática	192	63.4	111	36.6	**303**
Salud Comunitaria	93	28.4	234	71.6	**327**
Total	**518**	**47.0**	**584**	**53.0**	**1,102**

Docentes por Grado Académico		
Doctorado	0	0.0%
Pasante de Doctorado	0	0.0%
Maestría	1	1.7%
Pasante de Maestría	0	0.0%
Licenciatura	45	77.6%
Pasante de Licenciatura	9	15.5%
Bachillerato General Terminado	1	1.7%
Bachillerato General Incompleto	0	0.0%
Técnico (Incompleto y Terminado	1	1.7%
Otros	1	1.7%
Total	**58**	100.0%

Indicadores Escolares		**Inclusión**		**Servicios de Apoyo a la Educación**		**Vinculación con el Sector Productivo**		**Infraestructura Física**	
Planea Comunicación (% Alumnos Nivel III y IV)	21.3	Alumnos Indígenas	30	Cursos de Capacitación Otorgados	0	Egresados Colocados	9	Aulas	18
Planea Matemáticas (% Alumnos Nivel III y IV)	1.4	Alumnos con Discapacidad	1	Personas Capacitadas (Externas)	0	Empleabilidad (Jun 2018)	18.4%	Talleres	5
Titulación de la Generación 2015-2018 (%)	93.0%			Ingresos por servicios Capacitación	0	Becas Directas	3	Laboratorios	6
Total de Titulados	212			Certificaciones de competencias realizadas	13	Becas Indirectas	31	Capacidad Instalada (Aulas x 40 x 2)	1,440
Reprobación Semestral	39.7					Alumnos en el Modelo de Formación Dual	0		

Indicador / Año	**2013**	**2014**	**2015**	**2016**	**2017**	**2018**	**2019**	**Crec. 2019 vs 2018**	**Crec. 2019 -2013**	**Tendencia**
Matrícula total	1,049	1,044	1,047	1,063	1,041	1,029	1,102	7.1%	5.1%	
Nuevo Ingreso	385	394	438	395	379	419	488	16.5%	26.8%	
Reinscripción	664	650	609	668	662	610	614	0.7%	-7.5%	
Abandono Escolar	13.3	14.8	16.6	17.4	15.8	18.9	_			

Indicador / Generación	**2010-2013**	**2011-2014**	**2012-2015**	**2013-2016**	**2014-2017**	**2015-2018**	**2016-2019**	**Crec. / Var 16-19 vs 15-18**	**Crec. / Var 16-19 vs 10-13**	**Tendencia**
Eficiencia Terminal	54.1	58.8	62.1	48.8	49.7	52.1	48.4	-3.7	-5.7	
Egresados	199	244	251	188	196	228	191	-37.0	-8.0	

Nota: Cifras al cierre del año 2019; Fuentes de Información: SAE, SIGEFA, SECYT, SIE, GUIASIST, PLANEA 2017 SEMS; Semaforización en tonos verde y rojo para valores altos y bajos, respectivamente.

Cédula Descriptiva del Plantel Salina Cruz

Domicilio	PROLONGACIÓN PLAYA ABIERTA S/N, COL. SAN JUAN MIRAMAR, C.P. 70680, SALINA CRUZ, OAX.	**Año de Creación**	1982	Nivel de Abandono	Bajo
				Estatus PC-SINEMS	No incorporado
Director (a):	MTRO. JOSÉ DE JESÚS RODRÍGUEZ FERNÁNDEZ	Teléfono	97 17 14 39 00 97 17 14 13 99	**Estructura Tipo**	C

Oferta Educativa del Plantel	**Matrícula 2019-2020**				
	Hombres	**%**	**Mujeres**	**%**	**Total**
Contabilidad	35	50.7	34	49.3	**69**
Hospitalidad Turística	76	28.4	192	71.6	**268**
Mantenimiento de Sistemas Electrónicos	153	90.5	16	9.5	**169**
Salud Comunitaria	196	30.8	441	69.2	**637**
Soporte y Mantenimiento de Equipo de Cómputo	108	72.5	41	27.5	**149**
Total	**568**	**44.0**	**724**	**56.0**	**1,292**

Docentes por Grado Académico

Doctorado	0	0.0%
Pasante de Doctorado	0	0.0%
Maestría	9	11.4%
Pasante de Maestría	0	0.0%
Licenciatura	64	81.0%
Pasante de Licenciatura	5	6.3%
Bachillerato General Terminado	0	0.0%
Bachillerato General Incompleto	0	0.0%
Técnico (Incompleto y Terminado	1	1.3%
Otros	0	0.0%
Total	**79**	100.0%

Indicadores Escolares		**Inclusión**		**Servicios de Apoyo a la Educación**		**Vinculación con el Sector Productivo**		**Infraestructura Física**	
Planea Comunicación (% Alumnos Nivel III y IV)	45.0	Alumnos Indígenas	42	Cursos de Capacitación Otorgados	5	Egresados Colocados	0	Aulas	24
Planea Matemáticas (% Alumnos Nivel III y IV)	3.8	Alumnos con Discapacidad	3	Personas Capacitadas (Externas)	102	Empleabilidad (Jun 2018)	14.8%	Talleres	5
Titulación de la Generación 2015-2018 (%)	77.8%			Ingresos por servicios Capacitación	8,472	Becas Directas	3	Laboratorios	7
Total de Titulados	298			Certificaciones de competencias realizadas	49	Becas Indirectas	5	Capacidad Instalada (Aulas x 40 x 2)	1,920
Reprobación Semestral	33.9					Alumnos en el Modelo de Formación Dual	0		

Indicador / Año	**2013**	**2014**	**2015**	**2016**	**2017**	**2018**	**2019**	**Crec. 2019 vs 2018**	**Crec. 2019 -2013**	**Tendencia**
Matrícula total	1,143	1,141	1,317	1,368	1,384	1,282	1,292	0.8%	13.0%	
Nuevo Ingreso	439	441	536	486	463	414	505	22.0%	15.0%	
Reinscripción	704	700	781	882	921	868	787	-9.3%	11.8%	
Abandono Escolar	11.5	8.2	9.3	7.7	7.2	7.4	_			

Indicador / Generación	**2010-2013**	**2011-2014**	**2012-2015**	**2013-2016**	**2014-2017**	**2015-2018**	**2016-2019**	**Crec. / Var 16-19 vs 15-18**	**Crec. / Var 16-19 vs 10-13**	**Tendencia**
Eficiencia Terminal	63.4	65.6	55.6	61.0	67.6	71.5	73.5	2.0	10.1	
Egresados	223	279	244	268	298	383	357	-26.0	134.0	

Nota: Cifras al cierre del año 2019; Fuentes de Información: SAE, SIGEFA, SECYT, SIE, GUIASIST, PLANEA 2017 SEMS; Semaforización en tonos verde y rojo para valores altos y bajos, respectivamente.

EDUCACIÓN
SECRETARÍA DE EDUCACIÓN PÚBLICA

conalep

CONALEP Puebla

CÉDULA DESCRIPTIVA POR PLANTEL

Agosto, 2020

Secretaría de Planeación y Desarrollo Institucional
Dirección de Evaluación Institucional
Coordinación de Análisis Estadístico

Cédula Descriptiva del Plantel Atencingo

Domicilio	DOMICILIO CONOCIDO S/N, COL. OBRERA GUSTAVO DIAZ ORDAZ, C.P. 74583, ATENCINGO CHIETLA, PUE.	**Año de Creación**	1981	Nivel de Abandono	Bajo
				Estatus PC-SINEMS	Nivel III
Director (a):	ING. ESTEBAN GÓMEZ GUTIÉRREZ	Teléfono	24 34 31 04 66 24 34 31 05 12	**Estructura Tipo**	D

Oferta Educativa del Plantel	**Matrícula 2019-2020**				
	Hombres	**%**	**Mujeres**	**%**	**Total**
Administración	25	31.3	55	68.8	**80**
Electromecánica Industrial	77	90.6	8	9.4	**85**
Enfermería General	42	17.4	200	82.6	**242**
Total	**144**	**35.4**	**263**	**64.6**	**407**

Docentes por Grado Académico		
Doctorado	0	0.0%
Pasante de Doctorado	0	0.0%
Maestría	8	34.8%
Pasante de Maestría	0	0.0%
Licenciatura	8	34.8%
Pasante de Licenciatura	5	21.7%
Bachillerato General Terminado	0	0.0%
Bachillerato General Incompleto	0	0.0%
Técnico (Incompleto y Terminado	2	8.7%
Otros	0	0.0%
Total	**23**	100.0%

Indicadores Escolares		**Inclusión**		**Servicios de Apoyo a la Educación**		**Vinculación con el Sector Productivo**		**Infraestructura Física**	
Planea Comunicación (% Alumnos Nivel III y IV)	27.0	Alumnos Indígenas	1	Cursos de Capacitación Otorgados	6	Egresados Colocados	0	Aulas	13
Planea Matemáticas (% Alumnos Nivel III y IV)	9.3	Alumnos con Discapacidad	2	Personas Capacitadas (Externas)	153	Empleabilidad (Jun 2018)	14.2%	Talleres	5
Titulación de la Generación 2015-2018 (%)	89.0%			Ingresos por servicios Capacitación	42,060	Becas Directas	66	Laboratorios	4
Total de Titulados	97			Certificaciones de competencias realizadas	67	Becas Indirectas	0	Capacidad Instalada (Aulas x 40 x 2)	1,040
Reprobación Semestral	18.4					Alumnos en el Modelo de Formación Dual	0		

Indicador / Año	**2013**	**2014**	**2015**	**2016**	**2017**	**2018**	**2019**	**Crec. 2019 vs 2018**	**Crec. 2019 -2013**	**Tendencia**
Matrícula total	408	419	444	441	464	457	407	-10.9%	-0.2%	
Nuevo Ingreso	162	157	188	172	181	155	146	-5.8%	-9.9%	
Reinscripción	246	262	256	269	283	302	261	-13.6%	6.1%	
Abandono Escolar	9.3	12.6	11.7	12.5	8.4	12.7	_			

Indicador / Generación	**2010-2013**	**2011-2014**	**2012-2015**	**2013-2016**	**2014-2017**	**2015-2018**	**2016-2019**	**Crec. / Var 16-19 vs 15-18**	**Crec. / Var 16-19 vs 10-13**	**Tendencia**
Eficiencia Terminal	72.0	64.4	67.6	68.5	59.9	58.0	68.0	10.0	-4.0	
Egresados	113	96	92	111	94	109	117	8.0	4.0	

Nota: Cifras al cierre del año 2019; Fuentes de Información: SAE, SIGEFA, SECYT, SIE, GUIASIST, PLANEA 2017 SEMS; Semaforización en tonos verde y rojo para valores altos y bajos, respectivamente.

Cédula Descriptiva del Plantel Calipam

Domicilio	KM. 31.8 CARR. TEHUACÁN-TEOTITLAN, C.P. 75985, CALIPAM COXCATLÁN, PUE.	**Año de Creación**	1982	Nivel de Abandono	Bajo
				Estatus PC-SINEMS	Nivel III
Director (a):	ING. ROBERTO AQUINO BOLAÑOS	Teléfono	23 63 81 30 10 23 63 81 31 53	**Estructura Tipo**	E

Oferta Educativa del Plantel	**Matrícula 2019-2020**				
	Hombres	**%**	**Mujeres**	**%**	**Total**
Contabilidad	47	38.2	76	61.8	**123**
Enfermería General	56	40.9	81	59.1	**137**
Mantenimiento de Sistemas Automáticos	122	97.6	3	2.4	**125**
Total	**225**	**58.4**	**160**	**41.6**	**385**

Docentes por Grado Académico		
Doctorado	0	0.0%
Pasante de Doctorado	0	0.0%
Maestría	1	5.3%
Pasante de Maestría	4	21.1%
Licenciatura	10	52.6%
Pasante de Licenciatura	4	21.1%
Bachillerato General Terminado	0	0.0%
Bachillerato General Incompleto	0	0.0%
Técnico (Incompleto y Terminado	0	0.0%
Otros	0	0.0%
Total	**19**	100.0%

Indicadores Escolares		**Inclusión**		**Servicios de Apoyo a la Educación**		**Vinculación con el Sector Productivo**		**Infraestructura Física**	
Planea Comunicación (% Alumnos Nivel III y IV)	68.0	Alumnos Indígenas	48	Cursos de Capacitación Otorgados	5	Egresados Colocados	0	Aulas	12
Planea Matemáticas (% Alumnos Nivel III y IV)	40.3	Alumnos con Discapacidad	3	Personas Capacitadas (Externas)	75	Empleabilidad (Jun 2018)	17.2%	Talleres	4
Titulación de la Generación 2015-2018 (%)	95.2%			Ingresos por servicios Capacitación	5,862	Becas Directas	24	Laboratorios	3
Total de Titulados	100			Certificaciones de competencias realizadas	130	Becas Indirectas	0	Capacidad Instalada (Aulas x 40 x 2)	960
Reprobación Semestral	23.4					Alumnos en el Modelo de Formación Dual	0		

Indicador / Año	**2013**	**2014**	**2015**	**2016**	**2017**	**2018**	**2019**	**Crec. 2019 vs 2018**	**Crec. 2019 -2013**	**Tendencia**
Matrícula total	328	354	366	370	377	382	385	0.8%	17.4%	
Nuevo Ingreso	142	136	141	136	144	136	132	-2.9%	-7.0%	
Reinscripción	186	218	225	234	233	246	253	2.8%	36.0%	
Abandono Escolar	7.6	10.7	7.9	9.7	5.0	6.0	_			

Indicador / Generación	**2010-2013**	**2011-2014**	**2012-2015**	**2013-2016**	**2014-2017**	**2015-2018**	**2016-2019**	**Crec. / Var 16-19 vs 15-18**	**Crec. / Var 16-19 vs 10-13**	**Tendencia**
Eficiencia Terminal	65.7	56.1	64.2	68.3	69.9	74.5	76.5	2.0	10.8	
Egresados	88	74	77	97	95	105	104	-1.0	16.0	

Nota: Cifras al cierre del año 2019; Fuentes de Información: SAE, SIGEFA, SECYT, SIE, GUIASIST, PLANEA 2017 SEMS; Semaforización en tonos verde y rojo para valores altos y bajos, respectivamente.

Cédula Descriptiva del Plantel Chipilo

Domicilio	KM. 15.5, CARRETERA FEDERAL PUEBLA-ATLIXCO, MPIO. SAN GREGORIO ATZOMPA, C.P. 72325, CHIPILO, PUE.	**Año de Creación**	1997	Nivel de Abandono	Medio
				Estatus PC-SINEMS	Nivel II
Director (a):	LIC. ELDA MARÍA PONCE BRITO	Teléfono	22 22 83 07 59 22 22 83 08 59	**Estructura Tipo**	E

Oferta Educativa del Plantel	**Matrícula 2019-2020**				
	Hombres	**%**	**Mujeres**	**%**	**Total**
Administración	99	49.7	100	50.3	**199**
Optometría	80	43.2	105	56.8	**185**
Procesamiento Industrial de Alimentos	57	59.4	39	40.6	**96**
Total	**236**	**49.2**	**244**	**50.8**	**480**

Docentes por Grado Académico		
Doctorado	0	0.0%
Pasante de Doctorado	0	0.0%
Maestría	6	21.4%
Pasante de Maestría	0	0.0%
Licenciatura	10	35.7%
Pasante de Licenciatura	7	25.0%
Bachillerato General Terminado	0	0.0%
Bachillerato General Incompleto	0	0.0%
Técnico (Incompleto y Terminado	5	17.9%
Otros	0	0.0%
Total	**28**	100.0%

Indicadores Escolares		**Inclusión**		**Servicios de Apoyo a la Educación**		**Vinculación con el Sector Productivo**		**Infraestructura Física**	
Planea Comunicación (% Alumnos Nivel III y IV)	59.7	Alumnos Indígenas	1	Cursos de Capacitación Otorgados	3	Egresados Colocados	0	Aulas	13
Planea Matemáticas (% Alumnos Nivel III y IV)	22.2	Alumnos con Discapacidad		Personas Capacitadas (Externas)	24	Empleabilidad (Jun 2018)	15.7%	Talleres	7
Titulación de la Generación 2015-2018 (%)	92.3%			Ingresos por servicios Capacitación	14,700	Becas Directas	20	Laboratorios	4
Total de Titulados	108			Certificaciones de competencias realizadas	196	Becas Indirectas	18	Capacidad Instalada (Aulas x 40 x 2)	1,040
Reprobación Semestral	24.8					Alumnos en el Modelo de Formación Dual	0		

Indicador / Año	**2013**	**2014**	**2015**	**2016**	**2017**	**2018**	**2019**	**Crec. 2019 vs 2018**	**Crec. 2019 -2013**	**Tendencia**
Matrícula total	556	556	543	519	477	488	480	-1.6%	-13.7%	
Nuevo Ingreso	263	228	193	189	194	192	187	-2.6%	-28.9%	
Reinscripción	293	328	350	330	283	296	293	-1.0%	0.0%	
Abandono Escolar	20.5	11.3	12.3	17.9	10.5	15.2	_			

Indicador / Generación	**2010-2013**	**2011-2014**	**2012-2015**	**2013-2016**	**2014-2017**	**2015-2018**	**2016-2019**	**Crec. / Var 16-19 vs 15-18**	**Crec. / Var 16-19 vs 10-13**	**Tendencia**
Eficiencia Terminal	60.2	55.1	59.0	52.9	57.9	60.6	56.1	-4.5	-4.1	
Egresados	103	103	128	139	132	117	106	-11.0	3.0	

Nota: Cifras al cierre del año 2019; Fuentes de Información: SAE, SIGEFA, SECYT, SIE, GUIASIST, PLANEA 2017 SEMS; Semaforización en tonos verde y rojo para valores altos y bajos, respectivamente.

Cédula Descriptiva del Plantel Huauchinango

Domicilio	CALLE ARTICULO 115 CONSTITUCIONAL S/N, COL. EL POTRO, C.P. 73160, HUAUCHINANGO, PUE.	**Año de Creación**	1982	Nivel de Abandono	Bajo
				Estatus PC-SINEMS	Nivel III
Director (a):	ING. ENRIQUE LYIONS LÓPEZ	Teléfono	77 67 62 14 28 77 67 62 46 93	**Estructura Tipo**	C

Oferta Educativa del Plantel	**Matrícula 2019-2020**				
	Hombres	**%**	**Mujeres**	**%**	**Total**
Enfermería General	55	21.1	206	78.9	**261**
Mantenimiento Automotriz	259	89.9	29	10.1	**288**
Total	**314**	**57.2**	**235**	**42.8**	**549**

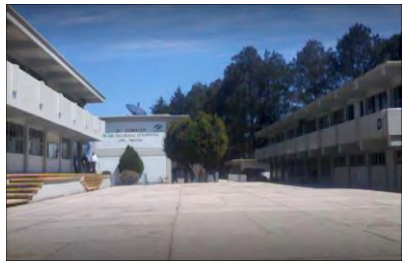

Docentes por Grado Académico

Doctorado	0	0.0%
Pasante de Doctorado	0	0.0%
Maestría	11	34.4%
Pasante de Maestría	5	15.6%
Licenciatura	12	37.5%
Pasante de Licenciatura	1	3.1%
Bachillerato General Terminado	0	0.0%
Bachillerato General Incompleto	0	0.0%
Técnico (Incompleto y Terminado	3	9.4%
Otros	0	0.0%
Total	**32**	100.0%

Indicadores Escolares		**Inclusión**		**Servicios de Apoyo a la Educación**		**Vinculación con el Sector Productivo**		**Infraestructura Física**	
Planea Comunicación (% Alumnos Nivel III y IV)	41.8	Alumnos Indígenas	17	Cursos de Capacitación Otorgados	12	Egresados Colocados	0	Aulas	11
Planea Matemáticas (% Alumnos Nivel III y IV)	21.1	Alumnos con Discapacidad		Personas Capacitadas (Externas)	338	Empleabilidad (Jun 2018)	20.7%	Talleres	1
Titulación de la Generación 2015-2018 (%)	95.3%			Ingresos por servicios Capacitación	59,281	Becas Directas	6	Laboratorios	4
Total de Titulados	122			Certificaciones de competencias realizadas	264	Becas Indirectas	10	Capacidad Instalada (Aulas x 40 x 2)	880
Reprobación Semestral	26.2					Alumnos en el Modelo de Formación Dual	0		

Indicador / Año	**2013**	**2014**	**2015**	**2016**	**2017**	**2018**	**2019**	**Crec. 2019 vs 2018**	**Crec. 2019 -2013**	**Tendencia**
Matrícula total	497	489	477	511	572	568	549	-3.3%	10.5%	
Nuevo Ingreso	176	201	186	196	226	203	193	-4.9%	9.7%	
Reinscripción	321	288	291	315	346	365	356	-2.5%	10.9%	
Abandono Escolar	12.7	11.7	9.0	4.7	12.1	10.7	_			

Indicador / Generación	**2010-2013**	**2011-2014**	**2012-2015**	**2013-2016**	**2014-2017**	**2015-2018**	**2016-2019**	**Crec. / Var 16-19 vs 15-18**	**Crec. / Var 16-19 vs 10-13**	**Tendencia**
Eficiencia Terminal	64.6	60.4	59.4	63.1	66.2	68.8	72.4	3.6	7.8	
Egresados	128	136	120	111	133	128	142	14.0	14.0	

Nota: Cifras al cierre del año 2019; Fuentes de Información: SAE, SIGEFA, SECYT, SIE, GUIASIST, PLANEA 2017 SEMS; Semaforización en tonos verde y rojo para valores altos y bajos, respectivamente.

Cédula Descriptiva del Plantel Puebla I

Domicilio	CALLE G Y D S/N, COL. PARQUE INDUSTRIAL 2000, C.P. 72220, PUEBLA, PUE.	**Año de Creación**	1980	Nivel de Abandono	Bajo
				Estatus PC-SINEMS	Nivel III
Director (a):	MTRO. GABRIEL ALVARADO LORENZO	Teléfono	22 22 82 63 11 22 22 82 62 76	**Estructura Tipo**	B

Oferta Educativa del Plantel	**Matrícula 2019-2020**				
	Hombres	**%**	**Mujeres**	**%**	**Total**
Electromecánica Industrial	384	84.6	70	15.4	**454**
Máquinas Herramienta	181	85.8	30	14.2	**211**
Mecatrónica	60	70.6	25	29.4	**85**
Soporte y Mantenimiento de Equipo de Cómputo	266	58.0	193	42.0	**459**
Total	**891**	**73.7**	**318**	**26.3**	**1,209**

Docentes por Grado Académico

Doctorado	1	1.7%
Pasante de Doctorado	0	0.0%
Maestría	16	26.7%
Pasante de Maestría	0	0.0%
Licenciatura	22	36.7%
Pasante de Licenciatura	17	28.3%
Bachillerato General Terminado	0	0.0%
Bachillerato General Incompleto	0	0.0%
Técnico (Incompleto y Terminado	3	5.0%
Otros	1	1.7%
Total	**60**	100.0%

Indicadores Escolares		**Inclusión**		**Servicios de Apoyo a la Educación**		**Vinculación con el Sector Productivo**		**Infraestructura Física**	
Planea Comunicación (% Alumnos Nivel III y IV)	57.7	Alumnos Indígenas	14	Cursos de Capacitación Otorgados	25	Egresados Colocados	12	Aulas	20
Planea Matemáticas (% Alumnos Nivel III y IV)	31.1	Alumnos con Discapacidad		Personas Capacitadas (Externas)	606	Empleabilidad (Jun 2018)	32.5%	Talleres	6
Titulación de la Generación 2015-2018 (%)	65.5%			Ingresos por servicios Capacitación	207,434	Becas Directas	73	Laboratorios	4
Total de Titulados	188			Certificaciones de competencias realizadas	389	Becas Indirectas	41	Capacidad Instalada (Aulas x 40 x 2)	1,600
Reprobación Semestral	36.7					Alumnos en el Modelo de Formación Dual	23		

Indicador / Año	**2013**	**2014**	**2015**	**2016**	**2017**	**2018**	**2019**	**Crec. 2019 vs 2018**	**Crec. 2019 -2013**	**Tendencia**
Matrícula total	1,245	1,201	1,178	1,263	1,302	1,269	1,209	-4.7%	-2.9%	
Nuevo Ingreso	436	456	477	471	505	484	444	-8.3%	1.8%	
Reinscripción	809	745	701	792	797	785	765	-2.5%	-5.4%	
Abandono Escolar	12.0	13.4	6.1	12.0	14.6	14.2	_			

Indicador / Generación	**2010-2013**	**2011-2014**	**2012-2015**	**2013-2016**	**2014-2017**	**2015-2018**	**2016-2019**	**Crec. / Var 16-19 vs 15-18**	**Crec. / Var 16-19 vs 10-13**	**Tendencia**
Eficiencia Terminal	46.9	55.7	60.5	62.2	59.2	60.2	60.9	0.8	14.0	
Egresados	245	287	290	271	270	287	287	0.0	42.0	

Nota: Cifras al cierre del año 2019; Fuentes de Información: SAE, SIGEFA, SECYT, SIE, GUIASIST, PLANEA 2017 SEMS; Semaforización en tonos verde y rojo para valores altos y bajos, respectivamente.

Cédula Descriptiva del Plantel Puebla II

Domicilio	CERRADA GOLFO CENTRO NO. 37, COL. EX - HACIENDA ZAVALETA, ATRAS DE LA DELEGACIÓN DE HACIENDA Y CRÉDITO PUBLICO DE LA RECTA A CHOLULA, C.P. 72150, PUEBLA, PUE.	**Año de Creación**	1984	Nivel de Abandono	Bajo	Estatus PC-SINEMS	Nivel II
Director (a):	MTRA. AURORA GUADALUPE SIERRA RODRÍGUEZ	Teléfono	22 22 84 34 45 22 22 84 34 46	**Estructura Tipo**	C		

Oferta Educativa del Plantel	**Matrícula 2019-2020**				
	Hombres	**%**	**Mujeres**	**%**	**Total**
Alimentos y Bebidas	112	46.1	131	53.9	**243**
Hospitalidad Turística	20	19.0	85	81.0	**105**
Mantenimiento Automotriz	221	93.2	16	6.8	**237**
Química Industrial	48	48.0	52	52.0	**100**
Total	**401**	**58.5**	**284**	**41.5**	**685**

Docentes por Grado Académico

Doctorado	0	0.0%
Pasante de Doctorado	1	2.2%
Maestría	17	37.0%
Pasante de Maestría	1	2.2%
Licenciatura	20	43.5%
Pasante de Licenciatura	6	13.0%
Bachillerato General Terminado	0	0.0%
Bachillerato General Incompleto	0	0.0%
Técnico (Incompleto y Terminado	1	2.2%
Otros	0	0.0%
Total	**46**	100.0%

Indicadores Escolares		**Inclusión**		**Servicios de Apoyo a la Educación**		**Vinculación con el Sector Productivo**		**Infraestructura Física**	
Planea Comunicación (% Alumnos Nivel III y IV)	34.6	Alumnos Indígenas		Cursos de Capacitación Otorgados	4	Egresados Colocados	38	Aulas	13
Planea Matemáticas (% Alumnos Nivel III y IV)	16.3	Alumnos con Discapacidad		Personas Capacitadas (Externas)	185	Empleabilidad (Jun 2018)	22.4%	Talleres	2
Titulación de la Generación 2015-2018 (%)	83.5%			Ingresos por servicios Capacitación	49,478	Becas Directas	36	Laboratorios	5
Total de Titulados	137			Certificaciones de competencias realizadas	515	Becas Indirectas	33	Capacidad Instalada (Aulas x 40 x 2)	1,040
Reprobación Semestral	43.2					Alumnos en el Modelo de Formación Dual	0		

Indicador / Año	**2013**	**2014**	**2015**	**2016**	**2017**	**2018**	**2019**	**Crec. 2019 vs 2018**	**Crec. 2019 -2013**	**Tendencia**
Matrícula total	778	762	748	724	724	648	685	5.7%	-12.0%	
Nuevo Ingreso	309	283	289	292	283	246	293	19.1%	-5.2%	
Reinscripción	469	479	459	432	441	402	392	-2.5%	-16.4%	
Abandono Escolar	15.6	18.1	16.6	14.6	20.0	13.1	_			

Indicador / Generación	**2010-2013**	**2011-2014**	**2012-2015**	**2013-2016**	**2014-2017**	**2015-2018**	**2016-2019**	**Crec. / Var 16-19 vs 15-18**	**Crec. / Var 16-19 vs 10-13**	**Tendencia**
Eficiencia Terminal	38.0	39.7	40.1	52.1	54.8	56.7	55.1	-1.6	17.1	
Egresados	117	153	142	161	155	164	161	-3.0	44.0	

Cédula Descriptiva del Plantel Puebla III

Domicilio	CIRCUITO SAN BARTOLO "B" NORTE S/N, UNIDAD HABITACIONAL SAN BARTOLO, C.P. 72490, PUEBLA, PUE.	**Año de Creación**	1994	Nivel de Abandono	Medio
				Estatus PC-SINEMS	Nivel II
Director (a):	LIC. MARLET PÉREZ BLANCAS	Teléfono	22 22 19 19 79 22 22 19 27 81	**Estructura Tipo**	C

Oferta Educativa del Plantel	**Matrícula 2019-2020**				
	Hombres	**%**	**Mujeres**	**%**	**Total**
Administración	96	37.2	162	62.8	**258**
Informática	239	53.6	207	46.4	**446**
Mantenimiento de Sistemas Electrónicos	272	83.7	53	16.3	**325**
Total	**607**	**59.0**	**422**	**41.0**	**1,029**

Docentes por Grado Académico

Doctorado	1	2.0%
Pasante de Doctorado	0	0.0%
Maestría	11	22.0%
Pasante de Maestría	0	0.0%
Licenciatura	26	52.0%
Pasante de Licenciatura	12	24.0%
Bachillerato General Terminado	0	0.0%
Bachillerato General Incompleto	0	0.0%
Técnico (Incompleto y Terminado	0	0.0%
Otros	0	0.0%
Total	**50**	100.0%

Indicadores Escolares		**Inclusión**		**Servicios de Apoyo a la Educación**		**Vinculación con el Sector Productivo**		**Infraestructura Física**	
Planea Comunicación (% Alumnos Nivel III y IV)	46.0	Alumnos Indígenas	6	Cursos de Capacitación Otorgados	10	Egresados Colocados	12	Aulas	14
Planea Matemáticas (% Alumnos Nivel III y IV)	15.3	Alumnos con Discapacidad	1	Personas Capacitadas (Externas)	253	Empleabilidad (Jun 2018)	31.9%	Talleres	3
Titulación de la Generación 2015-2018 (%)	94.5%			Ingresos por servicios Capacitación	317,157	Becas Directas	33	Laboratorios	5
Total de Titulados	208			Certificaciones de competencias realizadas	804	Becas Indirectas	43	Capacidad Instalada (Aulas x 40 x 2)	1,120
Reprobación Semestral	33.2					Alumnos en el Modelo de Formación Dual	0		

Indicador / Año	**2013**	**2014**	**2015**	**2016**	**2017**	**2018**	**2019**	**Crec. 2019 vs 2018**	**Crec. 2019 -2013**	**Tendencia**
Matrícula total	943	980	997	951	1,033	1,051	1,029	-2.1%	9.1%	
Nuevo Ingreso	370	420	438	413	421	421	399	-5.2%	7.8%	
Reinscripción	573	560	559	538	612	630	630	0.0%	9.9%	
Abandono Escolar	12.9	20.1	23.8	14.5	14.1	16.9	_			

Indicador / Generación	**2010-2013**	**2011-2014**	**2012-2015**	**2013-2016**	**2014-2017**	**2015-2018**	**2016-2019**	**Crec. / Var 16-19 vs 15-18**	**Crec. / Var 16-19 vs 10-13**	**Tendencia**
Eficiencia Terminal	56.0	42.7	47.3	53.2	43.1	50.2	51.3	1.1	-4.7	
Egresados	279	220	174	197	181	220	212	-8.0	-67.0	

Nota: Cifras al cierre del año 2019; Fuentes de Información: SAE, SIGEFA, SECYT, SIE, GUIASIST, PLANEA 2017 SEMS; Semaforización en tonos verde y rojo para valores altos y bajos, respectivamente.

Cédula Descriptiva del Plantel San Martín Texmelucan

Domicilio	CALLE FRANCISCO VILLA S/N ESQ. CON NICOLAS BRAVO, SANTA MARÍA MOYOTZINGO, C.P. 74129, SAN MARTIN TEXMELUCAN, PUE.	**Año de Creación**	1982	Nivel de Abandono	Bajo
				Estatus PC-SINEMS	Nivel III

Director (a):	LIC. DAVID JUÁREZ ESPINOZA	Teléfono	24 84 85 02 75 24 84 85 02 80	**Estructura Tipo**	C

Oferta Educativa del Plantel	**Matrícula 2019-2020**				
	Hombres	**%**	**Mujeres**	**%**	**Total**
Administración	38	25.0	114	75.0	**152**
Asistente Directivo	12	21.8	43	78.2	**55**
Electromecánica Industrial	232	92.1	20	7.9	**252**
Mantenimiento de Sistemas Electrónicos	46	83.6	9	16.4	**55**
Mecatrónica	130	80.2	32	19.8	**162**
Total	**458**	**67.8**	**218**	**32.2**	**676**

Docentes por Grado Académico		
Doctorado	1	3.1%
Pasante de Doctorado	0	0.0%
Maestría	8	25.0%
Pasante de Maestría	0	0.0%
Licenciatura	17	53.1%
Pasante de Licenciatura	2	6.3%
Bachillerato General Terminado	0	0.0%
Bachillerato General Incompleto	0	0.0%
Técnico (Incompleto y Terminado	4	12.5%
Otros	0	0.0%
Total	**32**	100.0%

Indicadores Escolares		**Inclusión**		**Servicios de Apoyo a la Educación**		**Vinculación con el Sector Productivo**		**Infraestructura Física**	
Planea Comunicación (% Alumnos Nivel III y IV)	47.2	Alumnos Indígenas		Cursos de Capacitación Otorgados	4	Egresados Colocados	36	Aulas	18
Planea Matemáticas (% Alumnos Nivel III y IV)	30.1	Alumnos con Discapacidad		Personas Capacitadas (Externas)	35	Empleabilidad (Jun 2018)	36.2%	Talleres	6
Titulación de la Generación 2015-2018 (%)	98.7%			Ingresos por servicios Capacitación	58,000	Becas Directas	10	Laboratorios	3
Total de Titulados	150			Certificaciones de competencias realizadas	829	Becas Indirectas	24	Capacidad Instalada (Aulas x 40 x 2)	1,440
Reprobación Semestral	24.0					Alumnos en el Modelo de Formación Dual	0		

Indicador / Año	**2013**	**2014**	**2015**	**2016**	**2017**	**2018**	**2019**	**Crec. 2019 vs 2018**	**Crec. 2019 -2013**	**Tendencia**
Matrícula total	671	619	615	642	663	657	676	2.9%	0.7%	
Nuevo Ingreso	235	239	246	250	255	261	263	0.8%	11.9%	
Reinscripción	436	380	369	392	408	396	413	4.3%	-5.3%	
Abandono Escolar	14.0	12.3	8.6	10.0	15.5	11.3	_			

Indicador / Generación	**2010-2013**	**2011-2014**	**2012-2015**	**2013-2016**	**2014-2017**	**2015-2018**	**2016-2019**	**Crec. / Var 16-19 vs 15-18**	**Crec. / Var 16-19 vs 10-13**	**Tendencia**
Eficiencia Terminal	65.4	62.2	59.0	62.6	63.6	61.8	60.4	-1.4	-5.0	
Egresados	189	178	154	147	152	152	151	-1.0	-38.0	

Nota: Cifras al cierre del año 2019; Fuentes de Información: SAE, SIGEFA, SECYT, SIE, GUIASIST, PLANEA 2017 SEMS; Semaforización en tonos verde y rojo para valores altos y bajos, respectivamente.

Cédula Descriptiva del Plantel Tehuacán

Domicilio	12 SUR 1314, COL. EL RIEGO, C.P. 75760, TEHUACÁN, PUE.	**Año de Creación**	1982
Director (a):	LIC. JOSÉ MANUEL MORA HERNÁNDEZ	Teléfono	23 83 82 20 67 23 83 82 77 11
Estructura Tipo	C		

Nivel de Abandono	Bajo	Estatus PC-SINEMS	Nivel III

Oferta Educativa del Plantel — Matrícula 2019-2020

	Hombres	%	Mujeres	%	Total
Administración	53	24.0	168	76.0	**221**
Electromecánica Industrial	292	89.6	34	10.4	**326**
Industria del Vestido	3	2.8	103	97.2	**106**
Mecatrónica	53	72.6	20	27.4	**73**
Soporte y Mantenimiento de Equipo de Cómputo	176	51.2	168	48.8	**344**
Total	**577**	**53.9**	**493**	**46.1**	**1,070**

Docentes por Grado Académico

Doctorado	0	0.0%
Pasante de Doctorado	0	0.0%
Maestría	16	23.2%
Pasante de Maestría	0	0.0%
Licenciatura	34	49.3%
Pasante de Licenciatura	11	15.9%
Bachillerato General Terminado	0	0.0%
Bachillerato General Incompleto	0	0.0%
Técnico (Incompleto y Terminado	8	11.6%
Otros	0	0.0%
Total	**69**	100.0%

Indicadores Escolares		Inclusión		Servicios de Apoyo a la Educación		Vinculación con el Sector Productivo		Infraestructura Física	
Planea Comunicación (% Alumnos Nivel III y IV)	49.4	Alumnos Indígenas	25	Cursos de Capacitación Otorgados	0	Egresados Colocados	0	Aulas	19
Planea Matemáticas (% Alumnos Nivel III y IV)	24.4	Alumnos con Discapacidad	1	Personas Capacitadas (Externas)	0	Empleabilidad (Jun 2018)	22.1%	Talleres	7
Titulación de la Generación 2015-2018 (%)	100.0%			Ingresos por servicios Capacitación	0	Becas Directas	76	Laboratorios	1
Total de Titulados	272			Certificaciones de competencias realizadas	716	Becas Indirectas	0	Capacidad Instalada (Aulas x 40 x 2)	1,520
Reprobación Semestral	27.0					Alumnos en el Modelo de Formación Dual	0		

Indicador / Año	2013	2014	2015	2016	2017	2018	2019	Crec. 2019 vs 2018	Crec. 2019 -2013	Tendencia
Matrícula total	1,106	1,090	1,048	1,096	1,093	1,070	1,070	0.0%	-3.3%	
Nuevo Ingreso	458	435	396	430	452	405	398	-1.7%	-13.1%	
Reinscripción	648	655	652	666	641	665	672	1.1%	3.7%	
Abandono Escolar	13.4	15.0	8.3	16.0	11.7	12.8	_			

Indicador / Generación	2010-2013	2011-2014	2012-2015	2013-2016	2014-2017	2015-2018	2016-2019	Crec. / Var 16-19 vs 15-18	Crec. / Var 16-19 vs 10-13	Tendencia
Eficiencia Terminal	59.2	53.6	56.9	57.6	56.8	68.7	57.2	-11.5	-2.0	
Egresados	309	267	235	264	247	272	246	-26.0	-63.0	

Nota: Cifras al cierre del año 2019; Fuentes de Información: SAE, SIGEFA, SECYT, SIE, GUIASIST, PLANEA 2017 SEMS; Semaforización en tonos verde y rojo para valores altos y bajos, respectivamente.

Cédula Descriptiva del Plantel Teziutlán

Domicilio	CIRCUITO LIC. RAFAEL MARTÍNEZ DE LA TORRE S/N, COL. ARBOLEDAS, C.P. 73895, TEZIUTLÁN, PUE.	**Año de Creación**	1982	Nivel de Abandono	Bajo
				Estatus PC-SINEMS	Nivel II
Director (a):	MTRO. ISRAEL CADENA SUAREZ	Teléfono	23 13 13 24 86	**Estructura Tipo**	C

Oferta Educativa del Plantel	**Matrícula 2019-2020**				
	Hombres	**%**	**Mujeres**	**%**	**Total**
Contabilidad	49	40.5	72	59.5	**121**
Enfermería General	75	28.8	185	71.2	**260**
Informática	196	59.0	136	41.0	**332**
Total	**320**	**44.9**	**393**	**55.1**	**713**

Docentes por Grado Académico		
Doctorado	0	0.0%
Pasante de Doctorado	0	0.0%
Maestría	7	20.6%
Pasante de Maestría	0	0.0%
Licenciatura	21	61.8%
Pasante de Licenciatura	3	8.8%
Bachillerato General Terminado	1	2.9%
Bachillerato General Incompleto	0	0.0%
Técnico (Incompleto y Terminado	2	5.9%
Otros	0	0.0%
Total	**34**	100.0%

Indicadores Escolares		**Inclusión**		**Servicios de Apoyo a la Educación**		**Vinculación con el Sector Productivo**		**Infraestructura Física**	
Planea Comunicación (% Alumnos Nivel III y IV)	68.9	Alumnos Indígenas		Cursos de Capacitación Otorgados	16	Egresados Colocados	50	Aulas	18
Planea Matemáticas (% Alumnos Nivel III y IV)	27.4	Alumnos con Discapacidad		Personas Capacitadas (Externas)	1,296	Empleabilidad (Jun 2018)	15.8%	Talleres	0
Titulación de la Generación 2015-2018 (%)	94.4%			Ingresos por servicios Capacitación	117,984	Becas Directas	20	Laboratorios	6
Total de Titulados	203			Certificaciones de competencias realizadas	495	Becas Indirectas	0	Capacidad Instalada (Aulas x 40 x 2)	1,440
Reprobación Semestral	10.5					Alumnos en el Modelo de Formación Dual	0		

Indicador / Año	**2013**	**2014**	**2015**	**2016**	**2017**	**2018**	**2019**	**Crec. 2019 vs 2018**	**Crec. 2019 -2013**	**Tendencia**
Matrícula total	745	700	712	743	734	720	713	-1.0%	-4.3%	
Nuevo Ingreso	262	263	268	265	256	253	258	2.0%	-1.5%	
Reinscripción	483	437	444	478	478	467	455	-2.6%	-5.8%	
Abandono Escolar	12.5	6.4	5.3	5.4	5.6	5.4	_			

Indicador / Generación	**2010-2013**	**2011-2014**	**2012-2015**	**2013-2016**	**2014-2017**	**2015-2018**	**2016-2019**	**Crec. / Var 16-19 vs 15-18**	**Crec. / Var 16-19 vs 10-13**	**Tendencia**
Eficiencia Terminal	64.3	68.8	71.4	69.8	79.8	80.2	80.8	0.5	16.5	
Egresados	189	198	190	183	210	215	214	-1.0	25.0	

Nota: Cifras al cierre del año 2019; Fuentes de Información: SAE, SIGEFA, SECYT, SIE, GUIASIST, PLANEA 2017 SEMS; Semaforización en tonos verde y rojo para valores altos y bajos, respectivamente.

EDUCACIÓN
SECRETARÍA DE EDUCACIÓN PÚBLICA

conalep

CONALEP Querétaro

CÉDULA DESCRIPTIVA POR PLANTEL

Agosto, 2020

Secretaría de Planeación y Desarrollo Institucional
Dirección de Evaluación Institucional
Coordinación de Análisis Estadístico

Cédula Descriptiva del Plantel Aeronáutico

Domicilio	KM. 17, CARRETERA ESTATAL 200 QUERÉTARO - TEQUISQUIAPAN. QUERÉTARO, QRO.	**Año de Creación**	2011	Nivel de Abandono	Medio
				Estatus PC-SINEMS	No incorporado
Director (a):	LIC. ALEJANDRO ALBERTO ARREDONDO VELÁZQUEZ	Teléfono	44 21 68 59 63	**Estructura Tipo**	E

Oferta Educativa del Plantel	**Matrícula 2019-2020**				
	Hombres	**%**	**Mujeres**	**%**	**Total**
Laministería y Recubrimiento de las Aeronaves	60	56.6	46	43.4	**106**
Mantenimiento de Motores y Planeadores	139	67.8	66	32.2	**205**
Mecatrónica	131	65.8	68	34.2	**199**
Sistemas Electrónicos de Aviación	57	58.8	40	41.2	**97**
Total	**387**	**63.8**	**220**	**36.2**	**607**

Docentes por Grado Académico		
Doctorado	0	0.0%
Pasante de Doctorado	0	0.0%
Maestría	4	9.8%
Pasante de Maestría	0	0.0%
Licenciatura	19	46.3%
Pasante de Licenciatura	8	19.5%
Bachillerato General Terminado	1	2.4%
Bachillerato General Incompleto	0	0.0%
Técnico (Incompleto y Terminado	9	22.0%
Otros	0	0.0%
Total	**41**	100.0%

Indicadores Escolares		**Inclusión**		**Servicios de Apoyo a la Educación**		**Vinculación con el Sector Productivo**		**Infraestructura Física**	
Planea Comunicación (% Alumnos Nivel III y IV)	34.8	Alumnos Indígenas	1	Cursos de Capacitación Otorgados	3	Egresados Colocados	47	Aulas	19
Planea Matemáticas (% Alumnos Nivel III y IV)	18.8	Alumnos con Discapacidad		Personas Capacitadas (Externas)	73	Empleabilidad (Jun 2018)	64.6%	Talleres	6
Titulación de la Generación 2015-2018 (%)	94.8%			Ingresos por servicios Capacitación	28,041	Becas Directas	26	Laboratorios	3
Total de Titulados	110			Certificaciones de competencias realizadas	12	Becas Indirectas	3	Capacidad Instalada (Aulas x 40 x 2)	1,520
Reprobación Semestral	61.6					Alumnos en el Modelo de Formación Dual	3		

Indicador / Año	**2013**	**2014**	**2015**	**2016**	**2017**	**2018**	**2019**	**Crec. 2019 vs 2018**	**Crec. 2019 -2013**	**Tendencia**
Matrícula total	358	465	600	625	625	659	607	-7.9%	69.6%	
Nuevo Ingreso	187	241	266	257	281	274	273	-0.4%	46.0%	
Reinscripción	171	224	334	368	344	385	334	-13.2%	95.3%	
Abandono Escolar	26.3	12.5	24.0	21.3	19.2	25.8	_			

Indicador / Generación	**2010-2013**	**2011-2014**	**2012-2015**	**2013-2016**	**2014-2017**	**2015-2018**	**2016-2019**	**Crec. / Var 16-19 vs 15-18**	**Crec. / Var 16-19 vs 10-13**	**Tendencia**
Eficiencia Terminal	0.0	0.0	44.7	43.9	54.8	43.6	56.0	12.4	56.0	
Egresados	0	38	67	82	132	116	144	28.0	144.0	

Nota: Cifras al cierre del año 2019; Fuentes de Información: SAE, SIGEFA, SECYT, SIE, GUIASIST, PLANEA 2017 SEMS; Semaforización en tonos verde y rojo para valores altos y bajos, respectivamente.

Cédula Descriptiva del Plantel Amealco

Domicilio	CALLE MIRASOL 423, COL. JARDINES DEL BOSQUE, C.P. 76850, AMEALCO, QRO.	**Año de Creación**	2006	Nivel de Abandono	Bajo
				Estatus PC-SINEMS	Nivel III
Director (a):	LIC. PAULINA PEÑALOZA VERGARA	Teléfono	44 82 78 08 33 44 82 78 08 34	**Estructura Tipo**	D

Oferta Educativa del Plantel	**Matrícula 2019-2020**				
	Hombres	**%**	**Mujeres**	**%**	**Total**
Alimentos y Bebidas	19	16.1	99	83.9	**118**
Informática	48	36.1	85	63.9	**133**
Máquinas Herramienta	115	67.3	56	32.7	**171**
Total	**182**	**43.1**	**240**	**56.9**	**422**

Docentes por Grado Académico

Doctorado	0	0.0%
Pasante de Doctorado	0	0.0%
Maestría	2	6.1%
Pasante de Maestría	0	0.0%
Licenciatura	20	60.6%
Pasante de Licenciatura	8	24.2%
Bachillerato General Terminado	2	6.1%
Bachillerato General Incompleto	0	0.0%
Técnico (Incompleto y Terminado	1	3.0%
Otros	0	0.0%
Total	**33**	100.0%

Indicadores Escolares		**Inclusión**		**Servicios de Apoyo a la Educación**		**Vinculación con el Sector Productivo**		**Infraestructura Física**	
Planea Comunicación (% Alumnos Nivel III y IV)	41.2	Alumnos Indígenas	16	Cursos de Capacitación Otorgados	0	Egresados Colocados	23	Aulas	13
Planea Matemáticas (% Alumnos Nivel III y IV)	13.0	Alumnos con Discapacidad		Personas Capacitadas (Externas)	0	Empleabilidad (Jun 2018)	33.6%	Talleres	4
Titulación de la Generación 2015-2018 (%)	100.0%			Ingresos por servicios Capacitación	0	Becas Directas	1	Laboratorios	6
Total de Titulados	106			Certificaciones de competencias realizadas	125	Becas Indirectas	0	Capacidad Instalada (Aulas x 40 x 2)	1,040
Reprobación Semestral	40.0					Alumnos en el Modelo de Formación Dual	0		

Indicador / Año	**2013**	**2014**	**2015**	**2016**	**2017**	**2018**	**2019**	**Crec. 2019 vs 2018**	**Crec. 2019 -2013**	**Tendencia**
Matrícula total	452	464	462	446	424	410	422	2.9%	-6.6%	
Nuevo Ingreso	197	188	186	185	182	160	170	6.3%	-13.7%	
Reinscripción	255	276	276	261	242	250	252	0.8%	-1.2%	
Abandono Escolar	13.7	13.8	19.3	19.7	14.9	11.0	_			

Indicador / Generación	**2010-2013**	**2011-2014**	**2012-2015**	**2013-2016**	**2014-2017**	**2015-2018**	**2016-2019**	**Crec. / Var 16-19 vs 15-18**	**Crec. / Var 16-19 vs 10-13**	**Tendencia**
Eficiencia Terminal	64.2	65.7	63.8	55.3	58.0	57.0	58.4	1.4	-5.8	
Egresados	120	111	120	109	109	106	108	2.0	-12.0	

Nota: Cifras al cierre del año 2019; Fuentes de Información: SAE, SIGEFA, SECYT, SIE, GUIASIST, PLANEA 2017 SEMS; Semaforización en tonos verde y rojo para valores altos y bajos, respectivamente.

Cédula Descriptiva del Plantel Querétaro

Domicilio	ACCESO IV NO. 2089, FRACC. INDUSTRIAL, BENITO JUÁREZ, C.P. 76130, QUERÉTARO, QRO.	**Año de Creación**	1980	Nivel de Abandono	Medio
				Estatus PC-SINEMS	Nivel IV
Director (a):	LIC. JORGE OMAR ACOSTA AGUILAR	Teléfono	44 22 18 16 01 44 22 18 15 49	**Estructura Tipo**	B

Oferta Educativa del Plantel	**Matrícula 2019-2020**				
	Hombres	**%**	**Mujeres**	**%**	**Total**
Alimentos y Bebidas	107	26.4	299	73.6	**406**
Electromecánica Industrial	228	83.2	46	16.8	**274**
Informática	110	36.4	192	63.6	**302**
Máquinas Herramienta	356	86.2	57	13.8	**413**
Total	**801**	**57.4**	**594**	**42.6**	**1,395**

Docentes por Grado Académico		
Doctorado	0	0.0%
Pasante de Doctorado	0	0.0%
Maestría	18	17.0%
Pasante de Maestría	0	0.0%
Licenciatura	64	60.4%
Pasante de Licenciatura	14	13.2%
Bachillerato General Terminado	0	0.0%
Bachillerato General Incompleto	0	0.0%
Técnico (Incompleto y Terminado	9	8.5%
Otros	1	0.9%
Total	**106**	100.0%

Indicadores Escolares		**Inclusión**		**Servicios de Apoyo a la Educación**		**Vinculación con el Sector Productivo**		**Infraestructura Física**	
Planea Comunicación (% Alumnos Nivel III y IV)	34.5	Alumnos Indígenas	20	Cursos de Capacitación Otorgados	24	Egresados Colocados	103	Aulas	22
Planea Matemáticas (% Alumnos Nivel III y IV)	7.1	Alumnos con Discapacidad		Personas Capacitadas (Externas)	250	Empleabilidad (Jun 2018)	44.2%	Talleres	6
Titulación de la Generación 2015-2018 (%)	94.9%			Ingresos por servicios Capacitación	714,333	Becas Directas	104	Laboratorios	9
Total de Titulados	259			Certificaciones de competencias realizadas	239	Becas Indirectas	0	Capacidad Instalada (Aulas x 40 x 2)	1,760
Reprobación Semestral	54.1					Alumnos en el Modelo de Formación Dual	32		

Indicador / Año	**2013**	**2014**	**2015**	**2016**	**2017**	**2018**	**2019**	**Crec. 2019 vs 2018**	**Crec. 2019 -2013**	**Tendencia**
Matrícula total	1,426	1,503	1,414	1,357	1,399	1,429	1,395	-2.4%	-2.2%	
Nuevo Ingreso	573	635	560	559	637	574	589	2.6%	2.8%	
Reinscripción	853	868	854	798	762	855	806	-5.7%	-5.5%	
Abandono Escolar	17.2	22.7	20.5	19.2	16.2	18.0	_			

Indicador / Generación	**2010-2013**	**2011-2014**	**2012-2015**	**2013-2016**	**2014-2017**	**2015-2018**	**2016-2019**	**Crec. / Var 16-19 vs 15-18**	**Crec. / Var 16-19 vs 10-13**	**Tendencia**
Eficiencia Terminal	55.9	41.0	48.7	50.6	47.1	48.8	58.5	9.7	2.6	
Egresados	270	286	275	290	299	273	327	54.0	57.0	

Nota: Cifras al cierre del año 2019; Fuentes de Información: SAE, SIGEFA, SECYT, SIE, GUIASIST, PLANEA 2017 SEMS; Semaforización en tonos verde y rojo para valores altos y bajos, respectivamente.

Cédula Descriptiva del Plantel San Juan del Río

Domicilio	KM. 1.5 CARR. A SAN PEDRO AHUACATLAN, C.P. 76810, SAN JUAN DEL RIO, QRO.	**Año de Creación**	1980
Director (a):	MTRO. JOSÉ JULIO RODRÍGUEZ GUZMÁN	Teléfono	42 72 72 30 13 42 72 72 70 15
Estructura Tipo	C		

Nivel de Abandono	Bajo	Estatus PC-SINEMS	Nivel III

Oferta Educativa del Plantel	**Matrícula 2019-2020**				
	Hombres	**%**	**Mujeres**	**%**	**Total**
Alimentos y Bebidas	38	24.7	116	75.3	**154**
Electromecánica Industrial	214	87.3	31	12.7	**245**
Industria Automotriz	145	75.5	47	24.5	**192**
Productividad Industrial	61	25.0	183	75.0	**244**
Química Industrial	36	27.9	93	72.1	**129**
Total	**494**	**51.2**	**470**	**48.8**	**964**

Docentes por Grado Académico

Doctorado	0	0.0%
Pasante de Doctorado	0	0.0%
Maestría	7	12.3%
Pasante de Maestría	0	0.0%
Licenciatura	32	56.1%
Pasante de Licenciatura	17	29.8%
Bachillerato General Terminado	0	0.0%
Bachillerato General Incompleto	0	0.0%
Técnico (Incompleto y Terminado	1	1.8%
Otros	0	0.0%
Total	**57**	100.0%

Indicadores Escolares		**Inclusión**		**Servicios de Apoyo a la Educación**		**Vinculación con el Sector Productivo**		**Infraestructura Física**	
Planea Comunicación (% Alumnos Nivel III y IV)	49.3	Alumnos Indígenas	1	Cursos de Capacitación Otorgados	5	Egresados Colocados	60	Aulas	13
Planea Matemáticas (% Alumnos Nivel III y IV)	8.2	Alumnos con Discapacidad		Personas Capacitadas (Externas)	40	Empleabilidad (Jun 2018)	42.3%	Talleres	7
Titulación de la Generación 2015-2018 (%)	98.4%			Ingresos por servicios Capacitación	0	Becas Directas	84	Laboratorios	8
Total de Titulados	246			Certificaciones de competencias realizadas	6	Becas Indirectas	33	Capacidad Instalada (Aulas x 40 x 2)	1,040
Reprobación Semestral	91.4					Alumnos en el Modelo de Formación Dual	0		

Indicador / Año	**2013**	**2014**	**2015**	**2016**	**2017**	**2018**	**2019**	**Crec. 2019 vs 2018**	**Crec. 2019 -2013**	**Tendencia**
Matrícula total	988	1,010	1,006	990	970	975	964	-1.1%	-2.4%	
Nuevo Ingreso	390	412	362	358	363	372	371	-0.3%	-4.9%	
Reinscripción	598	598	644	632	607	603	593	-1.7%	-0.8%	
Abandono Escolar	9.5	10.2	9.3	9.8	8.9	9.9	_			

Indicador / Generación	**2010-2013**	**2011-2014**	**2012-2015**	**2013-2016**	**2014-2017**	**2015-2018**	**2016-2019**	**Crec. / Var 16-19 vs 15-18**	**Crec. / Var 16-19 vs 10-13**	**Tendencia**
Eficiencia Terminal	82.8	80.1	80.1	70.0	65.8	69.1	76.8	7.8	-6.0	
Egresados	313	281	253	273	271	250	275	25.0	-38.0	

Nota: Cifras al cierre del año 2019; Fuentes de Información: SAE, SIGEFA, SECYT, SIE, GUIASIST, PLANEA 2017 SEMS; Semaforización en tonos verde y rojo para valores altos y bajos, respectivamente.

EDUCACIÓN
SECRETARÍA DE EDUCACIÓN PÚBLICA

conalep

CONALEP Quintana Roo

CÉDULA DESCRIPTIVA POR PLANTEL

Agosto, 2020

Secretaría de Planeación y Desarrollo Institucional
Dirección de Evaluación Institucional
Coordinación de Análisis Estadístico

Cédula Descriptiva del Plantel Cancún

Domicilio	AV. ING. GARCÍA DE LA TORRE, SUPER MZ. 1, LOTE 4, C.P. 77500, CANCÚN, Q. ROO.	**Año de Creación**	1979	Nivel de Abandono	Bajo
				Estatus PC-SINEMS	Nivel II
Director (a):	LIC. ODILÓN AGUILANDO GÓMEZ	Teléfono	99 88 84 42 98 99 88 84 02 05	**Estructura Tipo**	B

Oferta Educativa del Plantel	**Matrícula 2019-2020**				
	Hombres	**%**	**Mujeres**	**%**	**Total**
Alimentos y Bebidas	218	48.9	228	51.1	**446**
Asistente Directivo	145	37.3	244	62.7	**389**
Contabilidad	172	55.1	140	44.9	**312**
Hospitalidad Turística	230	39.1	358	60.9	**588**
Total	**765**	**44.1**	**970**	**55.9**	**1,735**

Docentes por Grado Académico		
Doctorado	4	5.1%
Pasante de Doctorado	0	0.0%
Maestría	17	21.5%
Pasante de Maestría	0	0.0%
Licenciatura	44	55.7%
Pasante de Licenciatura	6	7.6%
Bachillerato General Terminado	3	3.8%
Bachillerato General Incompleto	0	0.0%
Técnico (Incompleto y Terminado	3	3.8%
Otros	2	2.5%
Total	**79**	100.0%

Indicadores Escolares		**Inclusión**		**Servicios de Apoyo a la Educación**		**Vinculación con el Sector Productivo**		**Infraestructura Física**	
Planea Comunicación (% Alumnos Nivel III y IV)	34.4	Alumnos Indígenas	83	Cursos de Capacitación Otorgados	7	Egresados Colocados	67	Aulas	24
Planea Matemáticas (% Alumnos Nivel III y IV)	2.5	Alumnos con Discapacidad		Personas Capacitadas (Externas)	163	Empleabilidad (Jun 2018)	46.8%	Talleres	3
Titulación de la Generación 2015-2018 (%)	99.5%			Ingresos por servicios Capacitación	20,843	Becas Directas	19	Laboratorios	4
Total de Titulados	423			Certificaciones de competencias realizadas	490	Becas Indirectas	0	Capacidad Instalada (Aulas x 40 x 2)	1,920
Reprobación Semestral	36.4					Alumnos en el Modelo de Formación Dual	83		

Indicador / Año	**2013**	**2014**	**2015**	**2016**	**2017**	**2018**	**2019**	**Crec. 2019 vs 2018**	**Crec. 2019 -2013**	**Tendencia**
Matrícula total	2,168	2,014	1,955	2,022	2,041	1,908	1,735	-9.1%	-20.0%	
Nuevo Ingreso	801	663	760	891	773	676	710	5.0%	-11.4%	
Reinscripción	1,367	1,351	1,195	1,131	1,268	1,232	1,025	-16.8%	-25.0%	
Abandono Escolar	12.6	10.0	15.5	16.9	16.4	14.9	_			

Indicador / Generación	**2010-2013**	**2011-2014**	**2012-2015**	**2013-2016**	**2014-2017**	**2015-2018**	**2016-2019**	**Crec. / Var 16-19 vs 15-18**	**Crec. / Var 16-19 vs 10-13**	**Tendencia**
Eficiencia Terminal	58.1	63.9	63.6	59.6	55.5	55.9	63.0	7.0	4.9	
Egresados	466	487	566	477	368	425	561	136.0	95.0	

Nota: Cifras al cierre del año 2019; Fuentes de Información: SAE, SIGEFA, SECYT, SIE, GUIASIST, PLANEA 2017 SEMS; Semaforización en tonos verde y rojo para valores altos y bajos, respectivamente.

Cédula Descriptiva del Plantel Cancún II

Domicilio	AV. 20 DE NOVIEMBRE NO. 1, COL. ZONA 4, REGIÓN 228, MANZANA 5, C.P. 77500, ENTRE COSTA MAYA Y CALLE 61, CANCÚN, Q. ROO	**Año de Creación**	2002	Nivel de Abandono	Bajo
				Estatus PC-SINEMS	Nivel II
Director (a):	MTRO. ANÍBAL JOSÉ MONTALVO PÉREZ	Teléfono	99 88 43 22 31 99 82 71 01 94	**Estructura Tipo**	C

Oferta Educativa del Plantel	**Matrícula 2019-2020**				
	Hombres	**%**	**Mujeres**	**%**	**Total**
Administración	313	43.2	411	56.8	**724**
Expresión Gráfica Digital	223	47.2	249	52.8	**472**
Informática	276	61.9	170	38.1	**446**
Total	**812**	**49.5**	**830**	**50.5**	**1,642**

Docentes por Grado Académico		
Doctorado	0	0.0%
Pasante de Doctorado	0	0.0%
Maestría	23	37.1%
Pasante de Maestría	0	0.0%
Licenciatura	32	51.6%
Pasante de Licenciatura	6	9.7%
Bachillerato General Terminado	0	0.0%
Bachillerato General Incompleto	0	0.0%
Técnico (Incompleto y Terminado	0	0.0%
Otros	1	1.6%
Total	**62**	100.0%

Indicadores Escolares		**Inclusión**		**Servicios de Apoyo a la Educación**		**Vinculación con el Sector Productivo**		**Infraestructura Física**	
Planea Comunicación (% Alumnos Nivel III y IV)	22.1	Alumnos Indígenas	8	Cursos de Capacitación Otorgados	16	Egresados Colocados	54	Aulas	21
Planea Matemáticas (% Alumnos Nivel III y IV)	2.1	Alumnos con Discapacidad		Personas Capacitadas (Externas)	654	Empleabilidad (Jun 2018)	43.8%	Talleres	2
Titulación de la Generación 2015-2018 (%)	100.0%			Ingresos por servicios Capacitación	0	Becas Directas	27	Laboratorios	7
Total de Titulados	361			Certificaciones de competencias realizadas	108	Becas Indirectas	0	Capacidad Instalada (Aulas x 40 x 2)	1,680
Reprobación Semestral	19.8					Alumnos en el Modelo de Formación Dual	0		

Indicador / Año	**2013**	**2014**	**2015**	**2016**	**2017**	**2018**	**2019**	**Crec. 2019 vs 2018**	**Crec. 2019 -2013**	**Tendencia**
Matrícula total	1,891	1,637	1,649	1,631	1,648	1,681	1,642	-2.3%	-13.2%	
Nuevo Ingreso	785	539	655	691	644	642	607	-5.5%	-22.7%	
Reinscripción	1,106	1,098	994	940	1,004	1,039	1,035	-0.4%	-6.4%	
Abandono Escolar	19.8	10.3	16.6	15.5	13.7	10.4	_			

Indicador / Generación	**2010-2013**	**2011-2014**	**2012-2015**	**2013-2016**	**2014-2017**	**2015-2018**	**2016-2019**	**Crec. / Var 16-19 vs 15-18**	**Crec. / Var 16-19 vs 10-13**	**Tendencia**
Eficiencia Terminal	65.4	60.2	56.9	50.7	56.2	55.1	61.9	6.8	-3.5	
Egresados	537	372	432	398	303	361	428	67.0	-109.0	

Nota: Cifras al cierre del año 2019; Fuentes de Información: SAE, SIGEFA, SECYT, SIE, GUIASIST, PLANEA 2017 SEMS; Semaforización en tonos verde y rojo para valores altos y bajos, respectivamente.

Cédula Descriptiva del Plantel Cancún III

Domicilio	CALLE MIRLO ENTRE RUISEÑOR Y PINZÓN, SM 253, MANZANA 8, LOTE 1, ZONA 4, FRACC. GALAXIA DEL SOL, C.P. 77518, CANCÚN, Q. ROO	**Año de Creación**	2006	Nivel de Abandono	Bajo
				Estatus PC-SINEMS	Nivel IV
Director (a):	LIC. LIDIA ASCENCIO VILLAMIL	Teléfono	99 81 40 53 80 99 81 40 53 81	**Estructura Tipo**	E

Oferta Educativa del Plantel	**Matrícula 2019-2020**				
	Hombres	**%**	**Mujeres**	**%**	**Total**
Enfermería General	179	32.6	370	67.4	**549**
Mantenimiento de Motores y Planeadores	120	77.4	35	22.6	**155**
Mecatrónica	179	74.9	60	25.1	**239**
Total	**478**	**50.7**	**465**	**49.3**	**943**

Docentes por Grado Académico

Doctorado	1	2.4%
Pasante de Doctorado	0	0.0%
Maestría	10	23.8%
Pasante de Maestría	0	0.0%
Licenciatura	28	66.7%
Pasante de Licenciatura	3	7.1%
Bachillerato General Terminado	0	0.0%
Bachillerato General Incompleto	0	0.0%
Técnico (Incompleto y Terminado	0	0.0%
Otros	0	0.0%
Total	**42**	100.0%

Indicadores Escolares		**Inclusión**		**Servicios de Apoyo a la Educación**		**Vinculación con el Sector Productivo**		**Infraestructura Física**	
Planea Comunicación (% Alumnos Nivel III y IV)	38.1	Alumnos Indígenas	52	Cursos de Capacitación Otorgados	2	Egresados Colocados	35	Aulas	14
Planea Matemáticas (% Alumnos Nivel III y IV)	1.9	Alumnos con Discapacidad		Personas Capacitadas (Externas)	40	Empleabilidad (Jun 2018)	44.5%	Talleres	2
Titulación de la Generación 2015-2018 (%)	69.1%			Ingresos por servicios Capacitación	0	Becas Directas	30	Laboratorios	3
Total de Titulados	143			Certificaciones de competencias realizadas	120	Becas Indirectas	33	Capacidad Instalada (Aulas x 40 x 2)	1,120
Reprobación Semestral	28.5					Alumnos en el Modelo de Formación Dual	0		

Indicador / Año	**2013**	**2014**	**2015**	**2016**	**2017**	**2018**	**2019**	**Crec. 2019 vs 2018**	**Crec. 2019 -2013**	**Tendencia**
Matrícula total	1,116	962	911	903	1,069	1,072	943	-12.0%	-15.5%	
Nuevo Ingreso	446	343	362	390	452	365	323	-11.5%	-27.6%	
Reinscripción	670	619	549	513	617	707	620	-12.3%	-7.5%	
Abandono Escolar	24.2	13.6	17.9	8.2	12.7	13.2	_			

Indicador / Generación	**2010-2013**	**2011-2014**	**2012-2015**	**2013-2016**	**2014-2017**	**2015-2018**	**2016-2019**	**Crec. / Var 16-19 vs 15-18**	**Crec. / Var 16-19 vs 10-13**	**Tendencia**
Eficiencia Terminal	57.8	53.7	55.7	47.3	52.2	57.2	73.6	16.4	15.8	
Egresados	163	205	244	211	179	207	287	80.0	124.0	

Nota: Cifras al cierre del año 2019; Fuentes de Información: SAE, SIGEFA, SECYT, SIE, GUIASIST, PLANEA 2017 SEMS; Semaforización en tonos verde y rojo para valores altos y bajos, respectivamente.

Cédula Descriptiva del Plantel Cozumel

Domicilio	AV. LIC. PEDRO JOAQUÍN COLDWELL, ENTRE CALLE 21 Y 23, C.P. 77600, COZUMEL, Q. ROO	**Año de Creación**	1981	Nivel de Abandono	Medio
				Estatus PC-SINEMS	Nivel II
Director (a):	LIC. ARTURO ACEVEDO CASTILLO (ENCARGADO)	Teléfono	98 78 72 48 82 98 78 72 11 91	**Estructura Tipo**	D

Oferta Educativa del Plantel	**Matrícula 2019-2020**				
	Hombres	**%**	**Mujeres**	**%**	**Total**
Alimentos y Bebidas	159	55.8	126	44.2	**285**
Asistente Directivo	81	39.7	123	60.3	**204**
Hospitalidad Turística	116	38.5	185	61.5	**301**
Total	**356**	**45.1**	**434**	**54.9**	**790**

Docentes por Grado Académico		
Doctorado	2	5.0%
Pasante de Doctorado	0	0.0%
Maestría	8	20.0%
Pasante de Maestría	2	5.0%
Licenciatura	19	47.5%
Pasante de Licenciatura	6	15.0%
Bachillerato General Terminado	1	2.5%
Bachillerato General Incompleto	0	0.0%
Técnico (Incompleto y Terminado	2	5.0%
Otros	0	0.0%
Total	**40**	100.0%

Indicadores Escolares		**Inclusión**		**Servicios de Apoyo a la Educación**		**Vinculación con el Sector Productivo**		**Infraestructura Física**	
Planea Comunicación (% Alumnos Nivel III y IV)	35.1	Alumnos Indígenas	195	Cursos de Capacitación Otorgados	3	Egresados Colocados	0	Aulas	13
Planea Matemáticas (% Alumnos Nivel III y IV)	42.2	Alumnos con Discapacidad	1	Personas Capacitadas (Externas)	317	Empleabilidad (Jun 2018)	44.1%	Talleres	2
Titulación de la Generación 2015-2018 (%)	94.7%			Ingresos por servicios Capacitación	2,450	Becas Directas	0	Laboratorios	5
Total de Titulados	125			Certificaciones de competencias realizadas	206	Becas Indirectas	0	Capacidad Instalada (Aulas x 40 x 2)	1,040
Reprobación Semestral	43.0					Alumnos en el Modelo de Formación Dual	51		

Indicador / Año	**2013**	**2014**	**2015**	**2016**	**2017**	**2018**	**2019**	**Crec. 2019 vs 2018**	**Crec. 2019 -2013**	**Tendencia**
Matrícula total	997	879	718	766	840	865	790	-8.7%	-20.8%	
Nuevo Ingreso	347	312	259	352	358	304	295	-3.0%	-15.0%	
Reinscripción	650	567	459	414	482	561	495	-11.8%	-23.8%	
Abandono Escolar	20.0	16.5	18.2	12.0	15.7	15.0	_			

Indicador / Generación	**2010-2013**	**2011-2014**	**2012-2015**	**2013-2016**	**2014-2017**	**2015-2018**	**2016-2019**	**Crec. / Var 16-19 vs 15-18**	**Crec. / Var 16-19 vs 10-13**	**Tendencia**
Eficiencia Terminal	49.6	55.9	57.4	45.8	55.4	51.0	64.2	13.2	14.6	
Egresados	188	212	267	159	173	132	226	94.0	38.0	

Nota: Cifras al cierre del año 2019; Fuentes de Información: SAE, SIGEFA, SECYT, SIE, GUIASIST, PLANEA 2017 SEMS; Semaforización en tonos verde y rojo para valores altos y bajos, respectivamente.

Cédula Descriptiva del Plantel Felipe Carrillo Puerto

Domicilio	CALLE 63 NO. 790, ENTRE AV. BENITO JUÁREZ Y CALLE 68, COL. CENTRO, C.P. 77200, FELIPE CARRILLO PUERTO, Q. ROO.	**Año de Creación**	1981
Director (a):	MTRA. NELIA GUADALUPE UC SOSA	Teléfono	98 38 34 02 17
Estructura Tipo	E		

Nivel de Abandono	Medio	Estatus PC-SINEMS	Nivel III

Oferta Educativa del Plantel	**Matrícula 2019-2020**				
	Hombres	**%**	**Mujeres**	**%**	**Total**
Alimentos y Bebidas	150	60.2	99	39.8	**249**
Hospitalidad Turística	39	41.5	55	58.5	**94**
Informática	57	70.4	24	29.6	**81**
Total	**246**	**58.0**	**178**	**42.0**	**424**

Docentes por Grado Académico		
Doctorado	1	3.3%
Pasante de Doctorado	0	0.0%
Maestría	1	3.3%
Pasante de Maestría	11	36.7%
Licenciatura	10	33.3%
Pasante de Licenciatura	5	16.7%
Bachillerato General Terminado	0	0.0%
Bachillerato General Incompleto	0	0.0%
Técnico (Incompleto y Terminado	2	6.7%
Otros	0	0.0%
Total	**30**	100.0%

Indicadores Escolares		**Inclusión**		**Servicios de Apoyo a la Educación**		**Vinculación con el Sector Productivo**		**Infraestructura Física**	
Planea Comunicación (% Alumnos Nivel III y IV)	29.0	Alumnos Indígenas	319	Cursos de Capacitación Otorgados	7	Egresados Colocados	12	Aulas	8
Planea Matemáticas (% Alumnos Nivel III y IV)	6.0	Alumnos con Discapacidad	1	Personas Capacitadas (Externas)	145	Empleabilidad (Jun 2018)	40.5%	Talleres	0
Titulación de la Generación 2015-2018 (%)	97.3%			Ingresos por servicios Capacitación	4,467	Becas Directas	0	Laboratorios	1
Total de Titulados	72			Certificaciones de competencias realizadas	106	Becas Indirectas	0	Capacidad Instalada (Aulas x 40 x 2)	640
Reprobación Semestral	45.0					Alumnos en el Modelo de Formación Dual	22		

Indicador / Año	**2013**	**2014**	**2015**	**2016**	**2017**	**2018**	**2019**	**Crec. 2019 vs 2018**	**Crec. 2019 -2013**	**Tendencia**
Matrícula total	466	435	442	458	481	508	424	-16.5%	-9.0%	
Nuevo Ingreso	161	160	190	206	189	199	168	-15.6%	4.3%	
Reinscripción	305	275	252	252	292	309	256	-17.2%	-16.1%	
Abandono Escolar	17.2	18.6	23.3	17.5	18.9	26.0	_			

Indicador / Generación	**2010-2013**	**2011-2014**	**2012-2015**	**2013-2016**	**2014-2017**	**2015-2018**	**2016-2019**	**Crec. / Var 16-19 vs 15-18**	**Crec. / Var 16-19 vs 10-13**	**Tendencia**
Eficiencia Terminal	41.6	56.7	49.7	43.5	45.6	38.9	48.1	9.1	6.4	
Egresados	67	101	96	70	73	74	99	25.0	32.0	

Nota: Cifras al cierre del año 2019; Fuentes de Información: SAE, SIGEFA, SECYT, SIE, GUIASIST, PLANEA 2017 SEMS; Semaforización en tonos verde y rojo para valores altos y bajos, respectivamente.

Cédula Descriptiva del Plantel Lic. Jesús Martínez Ross - Chetumal

Domicilio	AV. INSURGENTES NO. 730, COL. RAFAEL E. MELGAR, A UN COSTADO DE LA COCA COLA, C.P. 77020, CHETUMAL, Q. ROO	**Año de Creación**	1979	Nivel de Abandono	Bajo
				Estatus PC-SINEMS	Nivel III
Director (a):	LIC. MANUEL CABALLERO CAUICH	Teléfono	98 38 37 11 13 98 38 37 11 21	**Estructura Tipo**	C

Oferta Educativa del Plantel	**Matrícula 2019-2020**				
	Hombres	**%**	**Mujeres**	**%**	**Total**
Administración	44	41.9	61	58.1	**105**
Enfermería General	311	35.2	572	64.8	**883**
Hospitalidad Turística	169	46.4	195	53.6	**364**
Informática	155	63.3	90	36.7	**245**
Motores a Diesel	121	92.4	10	7.6	**131**
Total	**800**	**46.3**	**928**	**53.7**	**1,728**

Docentes por Grado Académico		
Doctorado	3	2.9%
Pasante de Doctorado	0	0.0%
Maestría	33	31.7%
Pasante de Maestría	2	1.9%
Licenciatura	43	41.3%
Pasante de Licenciatura	16	15.4%
Bachillerato General Terminado	5	4.8%
Bachillerato General Incompleto	0	0.0%
Técnico (Incompleto y Terminado	2	1.9%
Otros	0	0.0%
Total	**104**	100.0%

Indicadores Escolares		**Inclusión**		**Servicios de Apoyo a la Educación**		**Vinculación con el Sector Productivo**		**Infraestructura Física**	
Planea Comunicación (% Alumnos Nivel III y IV)	17.4	Alumnos Indígenas	64	Cursos de Capacitación Otorgados	9	Egresados Colocados	0	Aulas	22
Planea Matemáticas (% Alumnos Nivel III y IV)	1.9	Alumnos con Discapacidad	2	Personas Capacitadas (Externas)	131	Empleabilidad (Jun 2018)	35.2%	Talleres	2
Titulación de la Generación 2015-2018 (%)	80.8%			Ingresos por servicios Capacitación	39,888	Becas Directas	0	Laboratorios	6
Total de Titulados	320			Certificaciones de competencias realizadas	282	Becas Indirectas	0	Capacidad Instalada (Aulas x 40 x 2)	1,760
Reprobación Semestral	93.2					Alumnos en el Modelo de Formación Dual	27		

Indicador / Año	**2013**	**2014**	**2015**	**2016**	**2017**	**2018**	**2019**	**Crec. 2019 vs 2018**	**Crec. 2019 -2013**	**Tendencia**
Matrícula total	1,638	1,643	1,686	1,733	1,824	1,777	1,728	-2.8%	5.5%	
Nuevo Ingreso	669	580	690	725	675	633	653	3.2%	-2.4%	
Reinscripción	969	1,063	996	1,008	1,149	1,144	1,075	-6.0%	10.9%	
Abandono Escolar	11.2	14.2	15.1	14.5	12.8	11.9	_			

Indicador / Generación	**2010-2013**	**2011-2014**	**2012-2015**	**2013-2016**	**2014-2017**	**2015-2018**	**2016-2019**	**Crec. / Var 16-19 vs 15-18**	**Crec. / Var 16-19 vs 10-13**	**Tendencia**
Eficiencia Terminal	50.2	52.8	57.0	56.1	51.0	57.4	61.5	4.1	11.4	
Egresados	326	360	367	375	296	396	446	50.0	120.0	

Nota: Cifras al cierre del año 2019; Fuentes de Información: SAE, SIGEFA, SECYT, SIE, GUIASIST, PLANEA 2017 SEMS; Semaforización en tonos verde y rojo para valores altos y bajos, respectivamente.

Cédula Descriptiva del Plantel Playa del Carmen

Domicilio	AV. TECNOLÓGICO LOTE 3 MANZANA 33, SUPERMANZANA 79 REGIÓN 33 COL. GUADALUPANA, C.P. 77710, PLAYA DEL CARMEN, Q. ROO	**Año de Creación**	2008	Nivel de Abandono	Medio
				Estatus PC-SINEMS	Nivel II
Director (a):	QFB. ALFREDO ADONAY NÚÑEZ KANTUN	Teléfono	98 41 10 04 19	**Estructura Tipo**	E

Oferta Educativa del Plantel	**Matrícula 2019-2020**				
	Hombres	**%**	**Mujeres**	**%**	**Total**
Administración	115	43.6	149	56.4	**264**
Alimentos y Bebidas	40	41.7	56	58.3	**96**
Hospitalidad Turística	142	38.0	232	62.0	**374**
Refrigeración y Climatización	103	86.6	16	13.4	**119**
Total	**400**	**46.9**	**453**	**53.1**	**853**

Docentes por Grado Académico

Doctorado	0	0.0%
Pasante de Doctorado	0	0.0%
Maestría	8	23.5%
Pasante de Maestría	0	0.0%
Licenciatura	23	67.6%
Pasante de Licenciatura	1	2.9%
Bachillerato General Terminado	0	0.0%
Bachillerato General Incompleto	0	0.0%
Técnico (Incompleto y Terminado	2	5.9%
Otros	0	0.0%
Total	**34**	100.0%

Indicadores Escolares		**Inclusión**		**Servicios de Apoyo a la Educación**		**Vinculación con el Sector Productivo**		**Infraestructura Física**	
Planea Comunicación (% Alumnos Nivel III y IV)	23.9	Alumnos Indígenas	179	Cursos de Capacitación Otorgados	3	Egresados Colocados	0	Aulas	11
Planea Matemáticas (% Alumnos Nivel III y IV)	3.0	Alumnos con Discapacidad	5	Personas Capacitadas (Externas)	42	Empleabilidad (Jun 2018)	49.6%	Talleres	3
Titulación de la Generación 2015-2018 (%)	100.0%			Ingresos por servicios Capacitación	31,088	Becas Directas	0	Laboratorios	1
Total de Titulados	191			Certificaciones de competencias realizadas	173	Becas Indirectas	0	Capacidad Instalada (Aulas x 40 x 2)	880
Reprobación Semestral	67.0					Alumnos en el Modelo de Formación Dual	22		

Indicador / Año	**2013**	**2014**	**2015**	**2016**	**2017**	**2018**	**2019**	**Crec. 2019 vs 2018**	**Crec. 2019 -2013**	**Tendencia**
Matrícula total	559	549	691	616	719	779	853	9.5%	52.6%	
Nuevo Ingreso	213	180	370	198	315	320	333	4.1%	56.3%	
Reinscripción	346	369	321	418	404	459	520	13.3%	50.3%	
Abandono Escolar	13.8	7.3	17.1	13.5	8.8	15.4	_			

Indicador / Generación	**2010-2013**	**2011-2014**	**2012-2015**	**2013-2016**	**2014-2017**	**2015-2018**	**2016-2019**	**Crec. / Var 16-19 vs 15-18**	**Crec. / Var 16-19 vs 10-13**	**Tendencia**
Eficiencia Terminal	53.6	60.6	58.4	65.7	66.7	51.6	64.1	12.5	10.5	
Egresados	111	106	174	140	120	191	127	-64.0	16.0	

Nota: Cifras al cierre del año 2019; Fuentes de Información: SAE, SIGEFA, SECYT, SIE, GUIASIST, PLANEA 2017 SEMS; Semaforización en tonos verde y rojo para valores altos y bajos, respectivamente.

EDUCACIÓN
SECRETARÍA DE EDUCACIÓN PÚBLICA

conalep

CONALEP San Luis Potosí

CÉDULA DESCRIPTIVA POR PLANTEL

Agosto, 2020

Secretaría de Planeación y Desarrollo Institucional
Dirección de Evaluación Institucional
Coordinación de Análisis Estadístico

Cédula Descriptiva del Plantel Ciudad Valles

Domicilio	CALLE DECIMA, ENTRE 1ª Y 3ª, FRACC. LA DIANA, C.P. 79030, CD. VALLES, S.L.P.	**Año de Creación**	1980	Nivel de Abandono	Bajo
				Estatus PC-SINEMS	Nivel III
Director (a):	LIC. JOSÉ LUIS HERNÁNDEZ HERNÁNDEZ	Teléfono	48 13 81 13 01 48 13 82 49 68	**Estructura Tipo**	C

Oferta Educativa del Plantel	**Matrícula 2019-2020**				
	Hombres	**%**	**Mujeres**	**%**	**Total**
Asistente Directivo	27	27.3	72	72.7	**99**
Enfermería General	126	24.5	389	75.5	**515**
Informática	99	54.4	83	45.6	**182**
Total	**252**	**31.7**	**544**	**68.3**	**796**

Docentes por Grado Académico

Doctorado	1	1.9%
Pasante de Doctorado	0	0.0%
Maestría	11	20.4%
Pasante de Maestría	0	0.0%
Licenciatura	39	72.2%
Pasante de Licenciatura	1	1.9%
Bachillerato General Terminado	0	0.0%
Bachillerato General Incompleto	1	1.9%
Técnico (Incompleto y Terminado	1	1.9%
Otros	0	0.0%
Total	**54**	100.0%

Indicadores Escolares		**Inclusión**		**Servicios de Apoyo a la Educación**		**Vinculación con el Sector Productivo**		**Infraestructura Física**	
Planea Comunicación (% Alumnos Nivel III y IV)	38.5	Alumnos Indígenas	15	Cursos de Capacitación Otorgados	1	Egresados Colocados	35	Aulas	18
Planea Matemáticas (% Alumnos Nivel III y IV)	5.6	Alumnos con Discapacidad		Personas Capacitadas (Externas)	50	Empleabilidad (Jun 2018)	28.5%	Talleres	2
Titulación de la Generación 2015-2018 (%)	85.5%			Ingresos por servicios Capacitación	75,617	Becas Directas	219	Laboratorios	7
Total de Titulados	130			Certificaciones de competencias realizadas	228	Becas Indirectas	5	Capacidad Instalada (Aulas x 40 x 2)	1,440
Reprobación Semestral	34.4					Alumnos en el Modelo de Formación Dual	0		

Indicador / Año	**2013**	**2014**	**2015**	**2016**	**2017**	**2018**	**2019**	**Crec. 2019 vs 2018**	**Crec. 2019 -2013**	**Tendencia**
Matrícula total	962	924	864	952	938	832	796	-4.3%	-17.3%	
Nuevo Ingreso	370	376	320	401	384	254	290	14.2%	-21.6%	
Reinscripción	592	548	544	551	554	578	506	-12.5%	-14.5%	
Abandono Escolar	23.5	20.2	15.4	20.8	15.9	12.6	_			

Indicador / Generación	**2010-2013**	**2011-2014**	**2012-2015**	**2013-2016**	**2014-2017**	**2015-2018**	**2016-2019**	**Crec. / Var 16-19 vs 15-18**	**Crec. / Var 16-19 vs 10-13**	**Tendencia**
Eficiencia Terminal	38.8	39.2	36.4	33.5	41.5	47.5	46.4	-1.1	7.6	
Egresados	144	161	156	124	156	152	186	34.0	42.0	

Nota: Cifras al cierre del año 2019; Fuentes de Información: SAE, SIGEFA, SECYT, SIE, GUIASIST, PLANEA 2017 SEMS; Semaforización en tonos verde y rojo para valores altos y bajos, respectivamente.

Cédula Descriptiva del Plantel Ing. Manuel Moreno Torres S.L.P.

Domicilio	AV. PROMOCIÓN NO. 215, MZ. 33, ZONA INDUSTRIAL 1ª SECC., C.P. 78395, SAN LUIS POTOSÍ, S.L.P.	**Año de Creación**	1980	Nivel de Abandono	Bajo
				Estatus PC-SINEMS	Nivel II
Director (a):	ING. HERLINDA HERNÁNDEZ VILLA	Teléfono	44 48 24 64 87 44 48 24 64 93	**Estructura Tipo**	B

Oferta Educativa del Plantel	**Matrícula 2019-2020**				
	Hombres	**%**	**Mujeres**	**%**	**Total**
Electromecánica Industrial	207	80.9	49	19.1	**256**
Informática	26	52.0	24	48.0	**50**
Máquinas Herramienta	583	90.1	64	9.9	**647**
Productividad Industrial	153	34.0	297	66.0	**450**
Total	**969**	**69.1**	**434**	**30.9**	**1,403**

Docentes por Grado Académico

Doctorado	1	1.9%
Pasante de Doctorado	0	0.0%
Maestría	17	32.1%
Pasante de Maestría	0	0.0%
Licenciatura	33	62.3%
Pasante de Licenciatura	2	3.8%
Bachillerato General Terminado	0	0.0%
Bachillerato General Incompleto	0	0.0%
Técnico (Incompleto y Terminado	0	0.0%
Otros	0	0.0%
Total	**53**	100.0%

Indicadores Escolares		**Inclusión**		**Servicios de Apoyo a la Educación**		**Vinculación con el Sector Productivo**		**Infraestructura Física**	
Planea Comunicación (% Alumnos Nivel III y IV)	30.8	Alumnos Indígenas	1	Cursos de Capacitación Otorgados	31	Egresados Colocados	212	Aulas	24
Planea Matemáticas (% Alumnos Nivel III y IV)	7.6	Alumnos con Discapacidad		Personas Capacitadas (Externas)	648	Empleabilidad (Jun 2018)	59.0%	Talleres	7
Titulación de la Generación 2015-2018 (%)	99.4%			Ingresos por servicios Capacitación	227,610	Becas Directas	236	Laboratorios	5
Total de Titulados	309			Certificaciones de competencias realizadas	20	Becas Indirectas	348	Capacidad Instalada (Aulas x 40 x 2)	1,920
Reprobación Semestral	109.0					Alumnos en el Modelo de Formación Dual	133		

Indicador / Año	**2013**	**2014**	**2015**	**2016**	**2017**	**2018**	**2019**	**Crec. 2019 vs 2018**	**Crec. 2019 -2013**	**Tendencia**
Matrícula total	1,314	1,334	1,312	1,382	1,433	1,404	1,403	-0.1%	6.8%	
Nuevo Ingreso	533	546	570	571	577	556	555	-0.2%	4.1%	
Reinscripción	781	788	742	811	856	848	848	0.0%	8.6%	
Abandono Escolar	17.4	19.6	16.0	16.5	16.2	12.5	_			

Indicador / Generación	**2010-2013**	**2011-2014**	**2012-2015**	**2013-2016**	**2014-2017**	**2015-2018**	**2016-2019**	**Crec. / Var 16-19 vs 15-18**	**Crec. / Var 16-19 vs 10-13**	**Tendencia**
Eficiencia Terminal	40.7	40.2	48.0	47.1	48.9	54.6	56.0	1.5	15.4	
Egresados	268	245	254	251	267	311	320	9.0	52.0	

Nota: Cifras al cierre del año 2019; Fuentes de Información: SAE, SIGEFA, SECYT, SIE, GUIASIST, PLANEA 2017 SEMS; Semaforización en tonos verde y rojo para valores altos y bajos, respectivamente.

Cédula Descriptiva del Plantel Matehuala

Domicilio	CARLOS FUENTES NO 201 ESQ. MONTES DE OCA, FRACC. LA PROVIDENCIA, C.P. 78770, MATEHUALA, S.L.P.	**Año de Creación**	1981	Nivel de Abandono	Medio
				Estatus PC-SINEMS	Nivel II
Director (a):	LIC. LUCIO ISAAC DELGADO TORRES	Teléfono	48 88 82 56 00 48 88 82 56 01	**Estructura Tipo**	D

Oferta Educativa del Plantel	**Matrícula 2019-2020**				
	Hombres	**%**	**Mujeres**	**%**	**Total**
Asistente Directivo	41	20.3	161	79.7	**202**
Electromecánica Industrial	190	94.5	11	5.5	**201**
Mantenimiento Automotriz	197	93.4	14	6.6	**211**
Total	**428**	**69.7**	**186**	**30.3**	**614**

Docentes por Grado Académico		
Doctorado	0	0.0%
Pasante de Doctorado	0	0.0%
Maestría	5	16.1%
Pasante de Maestría	0	0.0%
Licenciatura	15	48.4%
Pasante de Licenciatura	6	19.4%
Bachillerato General Terminado	0	0.0%
Bachillerato General Incompleto	0	0.0%
Técnico (Incompleto y Terminado	5	16.1%
Otros	0	0.0%
Total	**31**	100.0%

Indicadores Escolares		**Inclusión**		**Servicios de Apoyo a la Educación**		**Vinculación con el Sector Productivo**		**Infraestructura Física**	
Planea Comunicación (% Alumnos Nivel III y IV)	19.7	Alumnos Indígenas	1	Cursos de Capacitación Otorgados	1	Egresados Colocados	252	Aulas	14
Planea Matemáticas (% Alumnos Nivel III y IV)	9.1	Alumnos con Discapacidad		Personas Capacitadas (Externas)	10	Empleabilidad (Jun 2018)	41.8%	Talleres	6
Titulación de la Generación 2015-2018 (%)	100.0%			Ingresos por servicios Capacitación	6,212	Becas Directas	46	Laboratorios	2
Total de Titulados	198			Certificaciones de competencias realizadas	108	Becas Indirectas	2	Capacidad Instalada (Aulas x 40 x 2)	1,120
Reprobación Semestral	35.5					Alumnos en el Modelo de Formación Dual	0		

Indicador / Año	**2013**	**2014**	**2015**	**2016**	**2017**	**2018**	**2019**	**Crec. 2019 vs 2018**	**Crec. 2019 -2013**	**Tendencia**
Matrícula total	688	630	700	738	784	688	614	-10.8%	-10.8%	
Nuevo Ingreso	255	228	355	317	300	250	232	-7.2%	-9.0%	
Reinscripción	433	402	345	421	484	438	382	-12.8%	-11.8%	
Abandono Escolar	15.0	15.4	19.0	15.7	18.1	15.6	_			

Indicador / Generación	**2010-2013**	**2011-2014**	**2012-2015**	**2013-2016**	**2014-2017**	**2015-2018**	**2016-2019**	**Crec. / Var 16-19 vs 15-18**	**Crec. / Var 16-19 vs 10-13**	**Tendencia**
Eficiencia Terminal	68.7	59.5	66.5	55.3	56.1	55.8	60.9	5.1	-7.8	
Egresados	189	169	181	141	128	198	193	-5.0	4.0	

Nota: Cifras al cierre del año 2019; Fuentes de Información: SAE, SIGEFA, SECYT, SIE, GUIASIST, PLANEA 2017 SEMS; Semaforización en tonos verde y rojo para valores altos y bajos, respectivamente.

Cédula Descriptiva del Plantel San Luis Potosí

Domicilio	AV. PARQUE AGUA AZUL NO. 1501, COL. FORESTA, C.P. 78438, SOLEDAD DE GRACIANO SÁNCHEZ, S.L.P.	**Año de Creación**	1985
Director (a):	C.P. MA. DE LOS ÁNGELES CASTILLO RANGEL	Teléfono	44 48 21 11 69 44 48 21 08 34
Estructura Tipo	C		

Nivel de Abandono	Medio	Estatus PC-SINEMS	Nivel II

Oferta Educativa del Plantel	Matrícula 2019-2020				
	Hombres	**%**	**Mujeres**	**%**	**Total**
Alimentos y Bebidas	129	36.4	225	63.6	**354**
Asistente Directivo	98	24.8	297	75.2	**395**
Electricidad Industrial	518	90.7	53	9.3	**571**
Total	**745**	**56.4**	**575**	**43.6**	**1,320**

Docentes por Grado Académico

Doctorado	1	1.5%
Pasante de Doctorado	0	0.0%
Maestría	14	21.5%
Pasante de Maestría	0	0.0%
Licenciatura	34	52.3%
Pasante de Licenciatura	11	16.9%
Bachillerato General Terminado	1	1.5%
Bachillerato General Incompleto	0	0.0%
Técnico (Incompleto y Terminado	4	6.2%
Otros	0	0.0%
Total	**65**	100.0%

Indicadores Escolares		Inclusión		Servicios de Apoyo a la Educación		Vinculación con el Sector Productivo		Infraestructura Física	
Planea Comunicación (% Alumnos Nivel III y IV)	23.0	Alumnos Indígenas	6	Cursos de Capacitación Otorgados	78	Egresados Colocados	14	Aulas	22
Planea Matemáticas (% Alumnos Nivel III y IV)	4.6	Alumnos con Discapacidad	5	Personas Capacitadas (Externas)	4,334	Empleabilidad (Jun 2018)	48.6%	Talleres	4
Titulación de la Generación 2015-2018 (%)	85.7%			Ingresos por servicios Capacitación	349,156	Becas Directas	118	Laboratorios	7
Total de Titulados	233			Certificaciones de competencias realizadas	345	Becas Indirectas	7	Capacidad Instalada (Aulas x 40 x 2)	1,760
Reprobación Semestral	97.7					Alumnos en el Modelo de Formación Dual	0		

Indicador / Año	2013	2014	2015	2016	2017	2018	2019	Crec. 2019 vs 2018	Crec. 2019 -2013	Tendencia
Matrícula total	1,383	1,371	1,367	1,396	1,472	1,345	1,320	-1.9%	-4.6%	
Nuevo Ingreso	556	572	645	588	654	503	478	-5.0%	-14.0%	
Reinscripción	827	799	722	808	818	842	842	0.0%	1.8%	
Abandono Escolar	23.1	27.4	23.5	23.3	22.5	17.5	_			

Indicador / Generación	2010-2013	2011-2014	2012-2015	2013-2016	2014-2017	2015-2018	2016-2019	Crec. / Var 16-19 vs 15-18	Crec. / Var 16-19 vs 10-13	Tendencia
Eficiencia Terminal	34.6	37.1	40.2	35.6	38.6	42.2	39.8	-2.4	5.2	
Egresados	203	229	244	198	221	272	234	-38.0	31.0	

Nota: Cifras al cierre del año 2019; Fuentes de Información: SAE, SIGEFA, SECYT, SIE, GUIASIST, PLANEA 2017 SEMS; Semaforización en tonos verde y rojo para valores altos y bajos, respectivamente.

Cédula Descriptiva del Plantel Villa de Reyes

Domicilio	PRIVADA CONALEP NO. 11, COLONIA SAN CRISTÓBAL, C.P. 79500, VILLA DE REYES, S.L.P.	**Año de Creación**	1984	Nivel de Abandono	Bajo
				Estatus PC-SINEMS	Nivel II
Director (a):	ING. ARIEL SAN MARTIN CASTELLANOS GUILLEN	Teléfono	48 58 61 01 45	**Estructura Tipo**	E

Oferta Educativa del Plantel	**Matrícula 2019-2020**				
	Hombres	**%**	**Mujeres**	**%**	**Total**
Control de Calidad	17	7.5	211	92.5	**228**
Electromecánica Industrial	387	72.1	150	27.9	**537**
Metalmecánica	128	57.9	93	42.1	**221**
Total	**532**	**54.0**	**454**	**46.0**	**986**

Docentes por Grado Académico

Doctorado	0	0.0%
Pasante de Doctorado	0	0.0%
Maestría	7	18.9%
Pasante de Maestría	0	0.0%
Licenciatura	24	64.9%
Pasante de Licenciatura	4	10.8%
Bachillerato General Terminado	2	5.4%
Bachillerato General Incompleto	0	0.0%
Técnico (Incompleto y Terminado	0	0.0%
Otros	0	0.0%
Total	**37**	100.0%

Indicadores Escolares		**Inclusión**		**Servicios de Apoyo a la Educación**		**Vinculación con el Sector Productivo**		**Infraestructura Física**	
Planea Comunicación (% Alumnos Nivel III y IV)	20.8	Alumnos Indígenas		Cursos de Capacitación Otorgados	3	Egresados Colocados	188	Aulas	20
Planea Matemáticas (% Alumnos Nivel III y IV)	2.8	Alumnos con Discapacidad		Personas Capacitadas (Externas)	22	Empleabilidad (Jun 2018)	65.1%	Talleres	7
Titulación de la Generación 2015-2018 (%)	100.0%			Ingresos por servicios Capacitación	17,100	Becas Directas	83	Laboratorios	4
Total de Titulados	230			Certificaciones de competencias realizadas	241	Becas Indirectas	23	Capacidad Instalada (Aulas x 40 x 2)	1,600
Reprobación Semestral	33.2					Alumnos en el Modelo de Formación Dual	0		

Indicador / Año	**2013**	**2014**	**2015**	**2016**	**2017**	**2018**	**2019**	**Crec. 2019 vs 2018**	**Crec. 2019 -2013**	**Tendencia**
Matrícula total	1,026	989	977	932	1,102	990	986	-0.4%	-3.9%	
Nuevo Ingreso	399	374	368	367	407	367	364	-0.8%	-8.8%	
Reinscripción	627	615	609	565	695	623	622	-0.2%	-0.8%	
Abandono Escolar	12.8	12.6	12.7	0.1	20.5	12.2	_			

Indicador / Generación	**2010-2013**	**2011-2014**	**2012-2015**	**2013-2016**	**2014-2017**	**2015-2018**	**2016-2019**	**Crec. / Var 16-19 vs 15-18**	**Crec. / Var 16-19 vs 10-13**	**Tendencia**
Eficiencia Terminal	77.8	69.8	64.1	66.7	58.0	62.5	64.3	1.8	-13.5	
Egresados	295	271	230	266	217	230	236	6.0	-59.0	

Nota: Cifras al cierre del año 2019; Fuentes de Información: SAE, SIGEFA, SECYT, SIE, GUIASIST, PLANEA 2017 SEMS; Semaforización en tonos verde y rojo para valores altos y bajos, respectivamente.

EDUCACIÓN
SECRETARÍA DE EDUCACIÓN PÚBLICA

conalep

CONALEP Sinaloa

CÉDULA DESCRIPTIVA POR PLANTEL

Agosto, 2020

Secretaría de Planeación y Desarrollo Institucional
Dirección de Evaluación Institucional
Coordinación de Análisis Estadístico

Cédula Descriptiva del Plantel Culiacán III

Domicilio	CALZADA DE LAS TORRES S/N, FRACC. CHULAVISTA, C. P. 80194,	**Año de Creación**	2009	Nivel de Abandono	Medio
				Estatus PC-SINEMS	Nivel IV
Director (a):	LIC. TERESA SOTO BERNAL	Teléfono	66 71 35 24 68	**Estructura Tipo**	E

Oferta Educativa del Plantel	**Matrícula 2019-2020**				
	Hombres	**%**	**Mujeres**	**%**	**Total**
Conservación del Medio Ambiente	114	37.0	194	63.0	**308**
Refrigeración y Climatización	209	100.0			**209**
Seguridad e Higiene y Protección Civil	66	45.8	78	54.2	**144**
Telecomunicaciones	139	60.4	91	39.6	**230**
Total	**528**	**59.3**	**363**	**40.7**	**891**

Docentes por Grado Académico

Doctorado	1	2.9%
Pasante de Doctorado	0	0.0%
Maestría	5	14.7%
Pasante de Maestría	1	2.9%
Licenciatura	23	67.6%
Pasante de Licenciatura	2	5.9%
Bachillerato General Terminado	0	0.0%
Bachillerato General Incompleto	0	0.0%
Técnico (Incompleto y Terminado	2	5.9%
Otros	0	0.0%
Total	**34**	100.0%

Indicadores Escolares		**Inclusión**		**Servicios de Apoyo a la Educación**		**Vinculación con el Sector Productivo**		**Infraestructura Física**	
Planea Comunicación (% Alumnos Nivel III y IV)	24.8	Alumnos Indígenas	2	Cursos de Capacitación Otorgados	0	Egresados Colocados	3	Aulas	13
Planea Matemáticas (% Alumnos Nivel III y IV)	8.6	Alumnos con Discapacidad		Personas Capacitadas (Externas)	0	Empleabilidad (Jun 2018)	30.4%	Talleres	4
Titulación de la Generación 2015-2018 (%)				Ingresos por servicios Capacitación	0	Becas Directas	35	Laboratorios	4
Total de Titulados				Certificaciones de competencias realizadas	0	Becas Indirectas	0	Capacidad Instalada (Aulas x 40 x 2)	1,040
Reprobación Semestral	49.8					Alumnos en el Modelo de Formación Dual	0		

Indicador / Año	**2013**	**2014**	**2015**	**2016**	**2017**	**2018**	**2019**	**Crec. 2019 vs 2018**	**Crec. 2019 -2013**	**Tendencia**
Matrícula total	458	567	657	703	740	843	891	5.7%	94.5%	
Nuevo Ingreso	243	286	298	315	367	391	373	-4.6%	53.5%	
Reinscripción	215	281	359	388	373	452	518	14.6%	140.9%	
Abandono Escolar	22.7	19.0	18.7	24.9	16.6	20.6	_			

Indicador / Generación	**2010-2013**	**2011-2014**	**2012-2015**	**2013-2016**	**2014-2017**	**2015-2018**	**2016-2019**	**Crec. / Var 16-19 vs 15-18**	**Crec. / Var 16-19 vs 10-13**	**Tendencia**
Eficiencia Terminal	53.8	45.5	40.8	52.7	48.3	51.0	42.9	-8.1	-11.0	
Egresados	91	66	84	128	138	152	135	-17.0	44.0	

Fuentes de Información: SAE, SIGEFA, SECYT, SIE, GUIASIST y Registros Administrativos diversos

Cédula Descriptiva del Plantel Culiacán IV

Domicilio	CARRETERA IMALA KM. 2, COL. LOS ÁNGELES, C.P. 80014, CULIACÁN, SIN.	**Año de Creación**	2012	Nivel de Abandono	Bajo
				Estatus PC-SINEMS	No incorporado
Director (a):	LIC. JOSÉ MATÍAS ANTONIO CABRERA ARIAS	Teléfono	66 77 58 11 00 66 77 58 11 01	**Estructura Tipo**	E

Oferta Educativa del Plantel	**Matrícula 2019-2020**				
	Hombres	**%**	**Mujeres**	**%**	**Total**
Fuentes Alternas de Energía	62	68.1	29	31.9	**91**
Informática	48	53.3	42	46.7	**90**
Total	**110**	**60.8**	**71**	**39.2**	**181**

Docentes por Grado Académico

Doctorado	0	0.0%
Pasante de Doctorado	0	0.0%
Maestría	0	0.0%
Pasante de Maestría	0	0.0%
Licenciatura	2	22.2%
Pasante de Licenciatura	6	66.7%
Bachillerato General Terminado	0	0.0%
Bachillerato General Incompleto	0	0.0%
Técnico (Incompleto y Terminado	1	11.1%
Otros	0	0.0%
Total	**9**	100.0%

Indicadores Escolares		**Inclusión**		**Servicios de Apoyo a la Educación**		**Vinculación con el Sector Productivo**		**Infraestructura Física**	
Planea Comunicación (% Alumnos Nivel III y IV)		Alumnos Indígenas		Cursos de Capacitación Otorgados	0	Egresados Colocados	0	Aulas	6
Planea Matemáticas (% Alumnos Nivel III y IV)		Alumnos con Discapacidad		Personas Capacitadas (Externas)	0	Empleabilidad (Jun 2018)	0.0%	Talleres	0
Titulación de la Generación 2015-2018 (%)				Ingresos por servicios Capacitación	0	Becas Directas	1	Laboratorios	2
Total de Titulados				Certificaciones de competencias realizadas	0	Becas Indirectas	0	Capacidad Instalada (Aulas x 40 x 2)	480
Reprobación Semestral	19.9					Alumnos en el Modelo de Formación Dual	0		

Indicador / Año	**2013**	**2014**	**2015**	**2016**	**2017**	**2018**	**2019**	**Crec. 2019 vs 2018**	**Crec. 2019 -2013**	**Tendencia**
Matrícula total	0	0	0	70	128	172	181	5.2%		
Nuevo Ingreso	0	0	0	70	78	60	61	1.7%		
Reinscripción	0	0	0	0	50	112	120	7.1%		
Abandono Escolar	0.0	0.0	0.0	28.6	12.5	8.1	_			

Indicador / Generación	**2010-2013**	**2011-2014**	**2012-2015**	**2013-2016**	**2014-2017**	**2015-2018**	**2016-2019**	**Crec. / Var 16-19 vs 15-18**	**Crec. / Var 16-19 vs 10-13**	**Tendencia**
Eficiencia Terminal	0.0	0.0	0.0	0.0	0.0	0.0	52.9	52.9	52.9	
Egresados	0	0	0	0	0	0	37	37.0	37.0	

Nota: Cifras al cierre del año 2019; Fuentes de Información: SAE, SIGEFA, SECYT, SIE, GUIASIST, PLANEA 2017 SEMS; Semaforización en tonos verde y rojo para valores altos y bajos, respectivamente.

Cédula Descriptiva del Plantel El Carrizo

Domicilio	DOMICILIO CONOCIDO, EJIDO CHIHUAHUITA, C.P. 81320, AHOME, SIN.	**Año de Creación**	1981	Nivel de Abandono	Bajo
				Estatus PC-SINEMS	Nivel II
Director (a):	LIC. ANDROS ETHEL GARCÍA PADILLA	Teléfono	66 88 91 00 40	**Estructura Tipo**	C

Oferta Educativa del Plantel	**Matrícula 2019-2020**				
	Hombres	**%**	**Mujeres**	**%**	**Total**
Autotrónica	178	86.4	28	13.6	**206**
Contabilidad	18	14.9	103	85.1	**121**
Electromecánica Industrial	118	90.8	12	9.2	**130**
Total	**314**	**68.7**	**143**	**31.3**	**457**

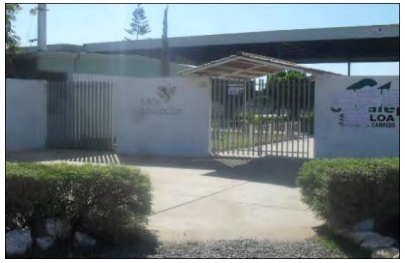

Docentes por Grado Académico		
Doctorado	0	0.0%
Pasante de Doctorado	0	0.0%
Maestría	0	0.0%
Pasante de Maestría	0	0.0%
Licenciatura	9	60.0%
Pasante de Licenciatura	3	20.0%
Bachillerato General Terminado	0	0.0%
Bachillerato General Incompleto	0	0.0%
Técnico (Incompleto y Terminado	3	20.0%
Otros	0	0.0%
Total	**15**	100.0%

Indicadores Escolares		**Inclusión**		**Servicios de Apoyo a la Educación**		**Vinculación con el Sector Productivo**		**Infraestructura Física**	
Planea Comunicación (% Alumnos Nivel III y IV)	36.3	Alumnos Indígenas	21	Cursos de Capacitación Otorgados	0	Egresados Colocados	25	Aulas	13
Planea Matemáticas (% Alumnos Nivel III y IV)	7.5	Alumnos con Discapacidad		Personas Capacitadas (Externas)	0	Empleabilidad (Jun 2018)	37.2%	Talleres	5
Titulación de la Generación 2015-2018 (%)	100.0%			Ingresos por servicios Capacitación	0	Becas Directas	0	Laboratorios	2
Total de Titulados	103			Certificaciones de competencias realizadas	0	Becas Indirectas	0	Capacidad Instalada (Aulas x 40 x 2)	1,040
Reprobación Semestral	23.6					Alumnos en el Modelo de Formación Dual	0		

Indicador / Año	**2013**	**2014**	**2015**	**2016**	**2017**	**2018**	**2019**	**Crec. 2019 vs 2018**	**Crec. 2019 -2013**	**Tendencia**
Matrícula total	427	441	419	333	448	434	457	5.3%	7.0%	
Nuevo Ingreso	196	136	150	118	225	141	158	12.1%	-19.4%	
Reinscripción	231	305	269	215	223	293	299	2.0%	29.4%	
Abandono Escolar	7.7	12.2	12.9	7.2	10.7	11.3	_			

Indicador / Generación	**2010-2013**	**2011-2014**	**2012-2015**	**2013-2016**	**2014-2017**	**2015-2018**	**2016-2019**	**Crec. / Var 16-19 vs 15-18**	**Crec. / Var 16-19 vs 10-13**	**Tendencia**
Eficiencia Terminal	66.2	68.3	55.8	69.9	58.8	68.7	66.1	-2.6	-0.1	
Egresados	98	82	111	137	80	103	78	-25.0	-20.0	

Nota: Cifras al cierre del año 2019; Fuentes de Información: SAE, SIGEFA, SECYT, SIE, GUIASIST, PLANEA 2017 SEMS; Semaforización en tonos verde y rojo para valores altos y bajos, respectivamente.

Cédula Descriptiva del Plantel El Rosario

Domicilio	CARRETERA A AGUAVERDE KM. 1.5, C.P. 82800, EL ROSARIO, SIN.		**Año de Creación**	1981	
Director (a):	LIC. SILVIA GABRIELA BURGUEÑO LLAMAS	Teléfono	69 49 52 06 61	**Estructura Tipo**	E

Nivel de Abandono	Bajo	Estatus PC-SINEMS	Nivel II

Oferta Educativa del Plantel	Matrícula 2019-2020				
	Hombres	%	Mujeres	%	Total
Asistente Directivo	34	34.0	66	66.0	**100**
Informática	154	61.6	96	38.4	**250**
Procesamiento Industrial de Alimentos	34	41.0	49	59.0	**83**
Total	**222**	**51.3**	**211**	**48.7**	**433**

Docentes por Grado Académico

Doctorado	1	5.9%
Pasante de Doctorado	0	0.0%
Maestría	2	11.8%
Pasante de Maestría	0	0.0%
Licenciatura	12	70.6%
Pasante de Licenciatura	2	11.8%
Bachillerato General Terminado	0	0.0%
Bachillerato General Incompleto	0	0.0%
Técnico (Incompleto y Terminado	0	0.0%
Otros	0	0.0%
Total	**17**	100.0%

Indicadores Escolares		Inclusión		Servicios de Apoyo a la Educación		Vinculación con el Sector Productivo		Infraestructura Física	
Planea Comunicación (% Alumnos Nivel III y IV)	44.6	Alumnos Indígenas	3	Cursos de Capacitación Otorgados	0	Egresados Colocados	25	Aulas	15
Planea Matemáticas (% Alumnos Nivel III y IV)	34.8	Alumnos con Discapacidad		Personas Capacitadas (Externas)	0	Empleabilidad (Jun 2018)	18.8%	Talleres	1
Titulación de la Generación 2015-2018 (%)	100.0%			Ingresos por servicios Capacitación	0	Becas Directas	38	Laboratorios	4
Total de Titulados	117			Certificaciones de competencias realizadas	0	Becas Indirectas	0	Capacidad Instalada (Aulas x 40 x 2)	1,200
Reprobación Semestral	37.0					Alumnos en el Modelo de Formación Dual	0		

Indicador / Año	2013	2014	2015	2016	2017	2018	2019	Crec. 2019 vs 2018	Crec. 2019 -2013	Tendencia
Matrícula total	356	359	400	386	429	427	433	1.4%	21.6%	
Nuevo Ingreso	155	140	160	138	178	164	145	-11.6%	-6.5%	
Reinscripción	201	219	240	248	251	263	288	9.5%	43.3%	
Abandono Escolar	12.9	8.1	9.3	9.1	10.3	9.1	_			

Indicador / Generación	2010-2013	2011-2014	2012-2015	2013-2016	2014-2017	2015-2018	2016-2019	Crec. / Var 16-19 vs 15-18	Crec. / Var 16-19 vs 10-13	Tendencia
Eficiencia Terminal	64.9	64.5	80.0	72.3	67.9	73.1	68.8	-4.3	3.9	
Egresados	74	89	88	112	95	117	95	-22.0	21.0	

Nota: Cifras al cierre del año 2019; Fuentes de Información: SAE, SIGEFA, SECYT, SIE, GUIASIST, PLANEA 2017 SEMS; Semaforización en tonos verde y rojo para valores altos y bajos, respectivamente.

Cédula Descriptiva del Plantel Escuinapa

Domicilio	CARRETERA A TEACAPÁ, KM. 1, CENTRO, C.P. 82400, ESCUINAPA, SIN.	**Año de Creación**	2009
Director (a):	LIC. AIDA GUADALUPE ALDUENDA BARRÓN	Teléfono	69 59 53 01 05 69 59 53 09 83
Estructura Tipo	E		

Nivel de Abandono	Bajo	Estatus PC-SINEMS	Nivel III

Oferta Educativa del Plantel	**Matrícula 2019-2020**				
	Hombres	**%**	**Mujeres**	**%**	**Total**
Alimentos y Bebidas	29	42.0	40	58.0	**69**
Hospitalidad Turística	15	22.7	51	77.3	**66**
Informática	34	68.0	16	32.0	**50**
Mantenimiento de Sistemas Automáticos	52	91.2	5	8.8	**57**
Total	**130**	**53.7**	**112**	**46.3**	**242**

Docentes por Grado Académico		
Doctorado	0	0.0%
Pasante de Doctorado	0	0.0%
Maestría	1	5.6%
Pasante de Maestría	2	11.1%
Licenciatura	12	66.7%
Pasante de Licenciatura	3	16.7%
Bachillerato General Terminado	0	0.0%
Bachillerato General Incompleto	0	0.0%
Técnico (Incompleto y Terminado	0	0.0%
Otros	0	0.0%
Total	**18**	100.0%

Indicadores Escolares		**Inclusión**		**Servicios de Apoyo a la Educación**		**Vinculación con el Sector Productivo**		**Infraestructura Física**	
Planea Comunicación (% Alumnos Nivel III y IV)	29.7	Alumnos Indígenas		Cursos de Capacitación Otorgados	0	Egresados Colocados	6	Aulas	12
Planea Matemáticas (% Alumnos Nivel III y IV)	2.7	Alumnos con Discapacidad		Personas Capacitadas (Externas)	0	Empleabilidad (Jun 2018)	21.5%	Talleres	4
Titulación de la Generación 2015-2018 (%)	100.0%			Ingresos por servicios Capacitación	0	Becas Directas	2	Laboratorios	2
Total de Titulados	54			Certificaciones de competencias realizadas	0	Becas Indirectas	0	Capacidad Instalada (Aulas x 40 x 2)	960
Reprobación Semestral	32.2					Alumnos en el Modelo de Formación Dual	5		

Indicador / Año	**2013**	**2014**	**2015**	**2016**	**2017**	**2018**	**2019**	**Crec. 2019 vs 2018**	**Crec. 2019 -2013**	**Tendencia**
Matrícula total	185	152	192	196	237	243	242	-0.4%	30.8%	
Nuevo Ingreso	78	47	89	90	100	92	86	-6.5%	10.3%	
Reinscripción	107	105	103	106	137	151	156	3.3%	45.8%	
Abandono Escolar	14.6	6.6	16.7	10.2	12.7	9.9	_			

Indicador / Generación	**2010-2013**	**2011-2014**	**2012-2015**	**2013-2016**	**2014-2017**	**2015-2018**	**2016-2019**	**Crec. / Var 16-19 vs 15-18**	**Crec. / Var 16-19 vs 10-13**	**Tendencia**
Eficiencia Terminal	50.5	50.0	51.5	67.9	72.3	60.7	68.9	8.2	18.4	
Egresados	49	49	34	53	34	54	62	8.0	13.0	

Nota: Cifras al cierre del año 2019; Fuentes de Información: SAE, SIGEFA, SECYT, SIE, GUIASIST, PLANEA 2017 SEMS; Semaforización en tonos verde y rojo para valores altos y bajos, respectivamente.

Cédula Descriptiva del Plantel Guasave

Domicilio	BLVD. JUAN DE DIOS BÁTIZ PAREDES NO. 304, ACERA NORTE, COL. BUGAMBILIAS C.P. 81000, GUASAVE, SIN.	**Año de Creación**	1981
Director (a):	LIC. MARÍA DEL REFUGIO HIGUERA CAZAREZ	Teléfono	68 78 72 32 50 68 78 72 40 32
Estructura Tipo	C		

Nivel de Abandono	Medio	Estatus PC-SINEMS	Nivel III

Oferta Educativa del Plantel	**Matrícula 2019-2020**				
	Hombres	**%**	**Mujeres**	**%**	**Total**
Asistente Directivo	18	22.5	62	77.5	**80**
Electromecánica Industrial	61	96.8	2	3.2	**63**
Informática	45	51.7	42	48.3	**87**
Motores a Diesel	144	97.3	4	2.7	**148**
Total	**268**	**70.9**	**110**	**29.1**	**378**

Docentes por Grado Académico

Doctorado	0	0.0%
Pasante de Doctorado	0	0.0%
Maestría	1	3.1%
Pasante de Maestría	4	12.5%
Licenciatura	24	75.0%
Pasante de Licenciatura	1	3.1%
Bachillerato General Terminado	1	3.1%
Bachillerato General Incompleto	0	0.0%
Técnico (Incompleto y Terminado	1	3.1%
Otros	0	0.0%
Total	**32**	100.0%

Indicadores Escolares		**Inclusión**		**Servicios de Apoyo a la Educación**		**Vinculación con el Sector Productivo**		**Infraestructura Física**	
Planea Comunicación (% Alumnos Nivel III y IV)	14.7	Alumnos Indígenas		Cursos de Capacitación Otorgados	0	Egresados Colocados	18	Aulas	17
Planea Matemáticas (% Alumnos Nivel III y IV)	2.7	Alumnos con Discapacidad		Personas Capacitadas (Externas)	0	Empleabilidad (Jun 2018)	27.3%	Talleres	6
Titulación de la Generación 2015-2018 (%)	63.5%			Ingresos por servicios Capacitación	0	Becas Directas	12	Laboratorios	2
Total de Titulados	66			Certificaciones de competencias realizadas	0	Becas Indirectas	0	Capacidad Instalada (Aulas x 40 x 2)	1,360
Reprobación Semestral	26.7					Alumnos en el Modelo de Formación Dual	0		

Indicador / Año	**2013**	**2014**	**2015**	**2016**	**2017**	**2018**	**2019**	**Crec. 2019 vs 2018**	**Crec. 2019 -2013**	**Tendencia**
Matrícula total	672	610	506	419	431	376	378	0.5%	-43.8%	
Nuevo Ingreso	256	199	173	147	192	138	152	10.1%	-40.6%	
Reinscripción	416	411	333	272	239	238	226	-5.0%	-45.7%	
Abandono Escolar	15.3	13.1	10.3	15.5	19.7	16.8	_			

Indicador / Generación	**2010-2013**	**2011-2014**	**2012-2015**	**2013-2016**	**2014-2017**	**2015-2018**	**2016-2019**	**Crec. / Var 16-19 vs 15-18**	**Crec. / Var 16-19 vs 10-13**	**Tendencia**
Eficiencia Terminal	68.2	63.9	63.7	67.2	55.3	60.1	57.8	-2.3	-10.4	
Egresados	176	154	184	172	110	104	85	-19.0	-91.0	

Nota: Cifras al cierre del año 2019; Fuentes de Información: SAE, SIGEFA, SECYT, SIE, GUIASIST, PLANEA 2017 SEMS; Semaforización en tonos verde y rojo para valores altos y bajos, respectivamente.

Cédula Descriptiva del Plantel Ing. José Antonio Padilla Segura-Culiacán II

Domicilio	CALZ. AEROPUERTO KM. 7 CARRETERA A NAVOLATO, COL. BACHIHUALATO, C.P. 80140, CULIACÁN, SIN.	**Año de Creación**	1981	Nivel de Abandono	Medio	Estatus PC-SINEMS	Nivel III
Director (a):	LIC. JAIME FLORES CASTRO	Teléfono	66 77 60 10 53 66 77 60 10 54	**Estructura Tipo**	C		

Oferta Educativa del Plantel	**Matrícula 2019-2020**				
	Hombres	**%**	**Mujeres**	**%**	**Total**
Administración	76	36.5	132	63.5	**208**
Autotrónica	324	98.5	5	1.5	**329**
Electromecánica Industrial	52	96.3	2	3.7	**54**
Mecatrónica	71	98.6	1	1.4	**72**
Pilotaje de drones	17	77.3	5	22.7	**22**
Refrigeración y Climatización	59	100.0			**59**
Total	**599**	**80.5**	**145**	**19.5**	**744**

Docentes por Grado Académico		
Doctorado	0	0.0%
Pasante de Doctorado	0	0.0%
Maestría	1	1.7%
Pasante de Maestría	0	0.0%
Licenciatura	36	61.0%
Pasante de Licenciatura	10	16.9%
Bachillerato General Terminado	0	0.0%
Bachillerato General Incompleto	1	1.7%
Técnico (Incompleto y Terminado	11	18.6%
Otros	0	0.0%
Total	**59**	100.0%

Indicadores Escolares		**Inclusión**		**Servicios de Apoyo a la Educación**		**Vinculación con el Sector Productivo**		**Infraestructura Física**	
Planea Comunicación (% Alumnos Nivel III y IV)	14.8	Alumnos Indígenas	9	Cursos de Capacitación Otorgados	3	Egresados Colocados	23	Aulas	18
Planea Matemáticas (% Alumnos Nivel III y IV)	7.6	Alumnos con Discapacidad		Personas Capacitadas (Externas)	50	Empleabilidad (Jun 2018)	36.4%	Talleres	8
Titulación de la Generación 2015-2018 (%)	98.0%			Ingresos por servicios Capacitación	7,664	Becas Directas	20	Laboratorios	2
Total de Titulados	197			Certificaciones de competencias realizadas	0	Becas Indirectas	2	Capacidad Instalada (Aulas x 40 x 2)	1,440
Reprobación Semestral	47.0					Alumnos en el Modelo de Formación Dual	23		

Indicador / Año	**2013**	**2014**	**2015**	**2016**	**2017**	**2018**	**2019**	**Crec. 2019 vs 2018**	**Crec. 2019 -2013**	**Tendencia**
Matrícula total	1,222	970	918	796	839	806	744	-7.7%	-39.1%	
Nuevo Ingreso	482	303	389	296	390	332	267	-19.6%	-44.6%	
Reinscripción	740	667	529	500	449	474	477	0.6%	-35.5%	
Abandono Escolar	21.1	9.9	15.8	19.6	17.3	22.6	_			

Indicador / Generación	**2010-2013**	**2011-2014**	**2012-2015**	**2013-2016**	**2014-2017**	**2015-2018**	**2016-2019**	**Crec. / Var 16-19 vs 15-18**	**Crec. / Var 16-19 vs 10-13**	**Tendencia**
Eficiencia Terminal	51.1	52.6	51.6	52.1	53.8	51.7	45.9	-5.7	-5.2	
Egresados	275	260	314	251	163	201	136	-65.0	-139.0	

Nota: Cifras al cierre del año 2019; Fuentes de Información: SAE, SIGEFA, SECYT, SIE, GUIASIST, PLANEA 2017 SEMS; Semaforización en tonos verde y rojo para valores altos y bajos, respectivamente.

Cédula Descriptiva del Plantel Juan de Dios Bátiz

Domicilio	BLVD. DE LOS AZAHARES Y CALLE AVE DEL PARAÍSO S/N, FRACC. BUGAMBILIAS, C.P. 80148, CULIACÁN, SIN.	**Año de Creación**	1981
Director (a):	LIC. COSME MANUEL SÁNCHEZ MENDOZA	Teléfono	66 77 60 11 66
Estructura Tipo	B		

Nivel de Abandono	Medio	Estatus PC-SINEMS	Nivel III

Oferta Educativa del Plantel

	Matrícula 2019-2020				
	Hombres	**%**	**Mujeres**	**%**	**Total**
Administración	126	42.7	169	57.3	**295**
Asistente Directivo	69	33.3	138	66.7	**207**
Expresión Gráfica Digital	103	40.9	149	59.1	**252**
Hospitalidad Turística	27	24.1	85	75.9	**112**
Informática	344	77.0	103	23.0	**447**
Total	**669**	**51.0**	**644**	**49.0**	**1,313**

Docentes por Grado Académico

Doctorado	8	11.0%
Pasante de Doctorado	0	0.0%
Maestría	8	11.0%
Pasante de Maestría	0	0.0%
Licenciatura	49	67.1%
Pasante de Licenciatura	5	6.8%
Bachillerato General Terminado	0	0.0%
Bachillerato General Incompleto	0	0.0%
Técnico (Incompleto y Terminado	3	4.1%
Otros	0	0.0%
Total	**73**	100.0%

Indicadores Escolares		**Inclusión**		**Servicios de Apoyo a la Educación**		**Vinculación con el Sector Productivo**		**Infraestructura Física**	
Planea Comunicación (% Alumnos Nivel III y IV)	37.5	Alumnos Indígenas	4	Cursos de Capacitación Otorgados	3	Egresados Colocados	12	Aulas	21
Planea Matemáticas (% Alumnos Nivel III y IV)	9.9	Alumnos con Discapacidad		Personas Capacitadas (Externas)	45	Empleabilidad (Jun 2018)	29.9%	Talleres	5
Titulación de la Generación 2015-2018 (%)	97.2%			Ingresos por servicios Capacitación	13,806	Becas Directas	45	Laboratorios	4
Total de Titulados	316			Certificaciones de competencias realizadas	0	Becas Indirectas	6	Capacidad Instalada (Aulas x 40 x 2)	1,680
Reprobación Semestral	32.5					Alumnos en el Modelo de Formación Dual	3		

Indicador / Año	2013	2014	2015	2016	2017	2018	2019	Crec. 2019 vs 2018	Crec. 2019 -2013	Tendencia
Matrícula total	1,705	1,510	1,411	1,275	1,332	1,334	1,313	-1.6%	-23.0%	
Nuevo Ingreso	583	502	513	449	579	495	483	-2.4%	-17.2%	
Reinscripción	1,122	1,008	898	826	753	839	830	-1.1%	-26.0%	
Abandono Escolar	10.3	9.3	10.8	14.1	11.1	15.0	_			

Indicador / Generación	2010-2013	2011-2014	2012-2015	2013-2016	2014-2017	2015-2018	2016-2019	Crec. / Var 16-19 vs 15-18	Crec. / Var 16-19 vs 10-13	Tendencia
Eficiencia Terminal	73.6	64.4	60.4	70.3	62.2	63.4	62.6	-0.8	-11.1	
Egresados	450	484	431	410	312	325	281	-44.0	-169.0	

Nota: Cifras al cierre del año 2019; Fuentes de Información: SAE, SIGEFA, SECYT, SIE, GUIASIST, PLANEA 2017 SEMS; Semaforización en tonos verde y rojo para valores altos y bajos, respectivamente.

Cédula Descriptiva del Plantel Juan José Ríos

Domicilio	CARRETERA INTERNACIONAL KM. 1609, C.P. 81110, JUAN JOSÉ RÍOS, SIN.	**Año de Creación**	1981	Nivel de Abandono	Bajo
				Estatus PC-SINEMS	Nivel II
Director (a):	LIC. NIDIA ARIANNA CARRERA UGARTE	Teléfono	68 78 96 01 66 68 78 96 03 17	**Estructura Tipo**	C

Oferta Educativa del Plantel	**Matrícula 2019-2020**				
	Hombres	**%**	**Mujeres**	**%**	**Total**
Contabilidad	13	15.5	71	84.5	**84**
Electromecánica Industrial	91	96.8	3	3.2	**94**
Informática	35	42.7	47	57.3	**82**
Refrigeración y Climatización	51	96.2	2	3.8	**53**
Total	**190**	**60.7**	**123**	**39.3**	**313**

Docentes por Grado Académico		
Doctorado	1	3.7%
Pasante de Doctorado	0	0.0%
Maestría	2	7.4%
Pasante de Maestría	0	0.0%
Licenciatura	19	70.4%
Pasante de Licenciatura	3	11.1%
Bachillerato General Terminado	0	0.0%
Bachillerato General Incompleto	0	0.0%
Técnico (Incompleto y Terminado	2	7.4%
Otros	0	0.0%
Total	**27**	100.0%

Indicadores Escolares		**Inclusión**		**Servicios de Apoyo a la Educación**		**Vinculación con el Sector Productivo**		**Infraestructura Física**	
Planea Comunicación (% Alumnos Nivel III y IV)	22.2	Alumnos Indígenas	1	Cursos de Capacitación Otorgados	0	Egresados Colocados	21	Aulas	16
Planea Matemáticas (% Alumnos Nivel III y IV)	5.7	Alumnos con Discapacidad	1	Personas Capacitadas (Externas)	0	Empleabilidad (Jun 2018)	24.7%	Talleres	6
Titulación de la Generación 2015-2018 (%)	100.0%			Ingresos por servicios Capacitación	0	Becas Directas	70	Laboratorios	3
Total de Titulados	89			Certificaciones de competencias realizadas	0	Becas Indirectas	0	Capacidad Instalada (Aulas x 40 x 2)	1,280
Reprobación Semestral	36.7					Alumnos en el Modelo de Formación Dual	0		

Indicador / Año	**2013**	**2014**	**2015**	**2016**	**2017**	**2018**	**2019**	**Crec. 2019 vs 2018**	**Crec. 2019 -2013**	**Tendencia**
Matrícula total	364	326	340	314	345	326	313	-4.0%	-14.0%	
Nuevo Ingreso	126	108	138	104	151	124	99	-20.2%	-21.4%	
Reinscripción	238	218	202	210	194	202	214	5.9%	-10.1%	
Abandono Escolar	12.6	8.9	10.3	16.2	14.5	11.0	_			

Indicador / Generación	**2010-2013**	**2011-2014**	**2012-2015**	**2013-2016**	**2014-2017**	**2015-2018**	**2016-2019**	**Crec. / Var 16-19 vs 15-18**	**Crec. / Var 16-19 vs 10-13**	**Tendencia**
Eficiencia Terminal	74.6	62.0	58.6	67.5	60.2	64.5	62.5	-2.0	-12.1	
Egresados	126	98	92	85	65	89	65	-24.0	-61.0	

Nota: Cifras al cierre del año 2019; Fuentes de Información: SAE, SIGEFA, SECYT, SIE, GUIASIST, PLANEA 2017 SEMS; Semaforización en tonos verde y rojo para valores altos y bajos, respectivamente.

Cédula Descriptiva del Plantel La Reforma

Domicilio	LOMA DEL RIO TRINI S/N, LA REFORMA, C.P. 81680, ANGOSTURA, SIN.	**Año de Creación**	1981	Nivel de Abandono	Bajo
				Estatus PC-SINEMS	Nivel IV
Director (a):	ING. RUBÉN ROJO MANCILLAS	Teléfono	69 77 33 01 10	**Estructura Tipo**	E

Oferta Educativa del Plantel	**Matrícula 2019-2020**				
	Hombres	**%**	**Mujeres**	**%**	**Total**
Informática	23	45.1	28	54.9	**51**
Producción y Transformación de Productos Acuícolas	19	73.1	7	26.9	**26**
Total	**42**	**54.5**	**35**	**45.5**	**77**

Docentes por Grado Académico

Doctorado	1	7.7%
Pasante de Doctorado	0	0.0%
Maestría	0	0.0%
Pasante de Maestría	0	0.0%
Licenciatura	10	76.9%
Pasante de Licenciatura	2	15.4%
Bachillerato General Terminado	0	0.0%
Bachillerato General Incompleto	0	0.0%
Técnico (Incompleto y Terminado	0	0.0%
Otros	0	0.0%
Total	**13**	100.0%

Indicadores Escolares		**Inclusión**		**Servicios de Apoyo a la Educación**		**Vinculación con el Sector Productivo**		**Infraestructura Física**	
Planea Comunicación (% Alumnos Nivel III y IV)	11.8	Alumnos Indígenas		Cursos de Capacitación Otorgados	0	Egresados Colocados	1	Aulas	6
Planea Matemáticas (% Alumnos Nivel III y IV)		Alumnos con Discapacidad	2	Personas Capacitadas (Externas)	0	Empleabilidad (Jun 2018)	18.7%	Talleres	2
Titulación de la Generación 2015-2018 (%)	100.0%			Ingresos por servicios Capacitación	0	Becas Directas	30	Laboratorios	3
Total de Titulados	21			Certificaciones de competencias realizadas	0	Becas Indirectas	0	Capacidad Instalada (Aulas x 40 x 2)	480
Reprobación Semestral	27.3					Alumnos en el Modelo de Formación Dual	0		

Indicador / Año	**2013**	**2014**	**2015**	**2016**	**2017**	**2018**	**2019**	**Crec. 2019 vs 2018**	**Crec. 2019 -2013**	**Tendencia**
Matrícula total	112	99	88	98	97	89	77	-13.5%	-31.3%	
Nuevo Ingreso	43	31	31	49	39	33	23	-30.3%	-46.5%	
Reinscripción	69	68	57	49	58	56	54	-3.6%	-21.7%	
Abandono Escolar	10.7	9.1	10.2	26.5	19.6	13.5	_			

Indicador / Generación	**2010-2013**	**2011-2014**	**2012-2015**	**2013-2016**	**2014-2017**	**2015-2018**	**2016-2019**	**Crec. / Var 16-19 vs 15-18**	**Crec. / Var 16-19 vs 10-13**	**Tendencia**
Eficiencia Terminal	78.4	45.1	64.3	62.8	41.9	67.7	46.9	-20.8	-31.5	
Egresados	40	32	27	27	13	21	23	2.0	-17.0	

Nota: Cifras al cierre del año 2019; Fuentes de Información: SAE, SIGEFA, SECYT, SIE, GUIASIST, PLANEA 2017 SEMS; Semaforización en tonos verde y rojo para valores altos y bajos, respectivamente.

Cédula Descriptiva del Plantel Los Mochis

Domicilio	VERACRUZ NO. 648 NTE, COL. ESTRELLA, C.P. 81230, LOS MOCHIS, AHOME, SIN.	**Año de Creación**	1980	Nivel de Abandono	Bajo
				Estatus PC-SINEMS	Nivel III
Director (a):	LIC. DEISY JUDITH AYALA VALENZUELA	Teléfono	66 88 15 02 59	**Estructura Tipo**	B

Oferta Educativa del Plantel	**Matrícula 2019-2020**				
	Hombres	**%**	**Mujeres**	**%**	**Total**
Administración	120	30.3	276	69.7	**396**
Electricidad Industrial	305	95.9	13	4.1	**318**
Informática	207	59.5	141	40.5	**348**
Seguridad e Higiene y Protección Civil	41	35.0	76	65.0	**117**
Total	**673**	**57.1**	**506**	**42.9**	**1,179**

Docentes por Grado Académico

Doctorado	0	0.0%
Pasante de Doctorado	4	4.7%
Maestría	13	15.1%
Pasante de Maestría	4	4.7%
Licenciatura	59	68.6%
Pasante de Licenciatura	4	4.7%
Bachillerato General Terminado	1	1.2%
Bachillerato General Incompleto	0	0.0%
Técnico (Incompleto y Terminado	1	1.2%
Otros	0	0.0%
Total	**86**	100.0%

Indicadores Escolares		**Inclusión**		**Servicios de Apoyo a la Educación**		**Vinculación con el Sector Productivo**		**Infraestructura Física**	
Planea Comunicación (% Alumnos Nivel III y IV)	36.2	Alumnos Indígenas		Cursos de Capacitación Otorgados	0	Egresados Colocados	17	Aulas	24
Planea Matemáticas (% Alumnos Nivel III y IV)	8.5	Alumnos con Discapacidad		Personas Capacitadas (Externas)	0	Empleabilidad (Jun 2018)	27.4%	Talleres	6
Titulación de la Generación 2015-2018 (%)	98.4%			Ingresos por servicios Capacitación	0	Becas Directas	1	Laboratorios	2
Total de Titulados	301			Certificaciones de competencias realizadas	0	Becas Indirectas	0	Capacidad Instalada (Aulas x 40 x 2)	1,920
Reprobación Semestral	30.1					Alumnos en el Modelo de Formación Dual	0		

Indicador / Año	**2013**	**2014**	**2015**	**2016**	**2017**	**2018**	**2019**	**Crec. 2019 vs 2018**	**Crec. 2019 -2013**	**Tendencia**
Matrícula total	1,471	1,383	1,325	1,231	1,285	1,261	1,179	-6.5%	-19.9%	
Nuevo Ingreso	583	447	529	498	540	466	368	-21.0%	-36.9%	
Reinscripción	888	936	796	733	745	795	811	2.0%	-8.7%	
Abandono Escolar	12.0	12.7	15.1	16.4	11.6	11.9	_			

Indicador / Generación	**2010-2013**	**2011-2014**	**2012-2015**	**2013-2016**	**2014-2017**	**2015-2018**	**2016-2019**	**Crec. / Var 16-19 vs 15-18**	**Crec. / Var 16-19 vs 10-13**	**Tendencia**
Eficiencia Terminal	73.6	67.0	65.8	62.6	55.5	57.8	55.0	-2.8	-18.6	
Egresados	354	333	372	365	248	306	274	-32.0	-80.0	

Nota: Cifras al cierre del año 2019; Fuentes de Información: SAE, SIGEFA, SECYT, SIE, GUIASIST, PLANEA 2017 SEMS; Semaforización en tonos verde y rojo para valores altos y bajos, respectivamente.

Cédula Descriptiva del Plantel Los Mochis II

Domicilio	AV. SANTA CECILIA # 2825, FRACC. LA CANTERA SUR, C.P. 81294 LOS MOCHIS, SIN.			**Año de Creación**	2009	Nivel de Abandono	Medio	Estatus PC-SINEMS	Nivel IV
Director (a):	M.C. MARÍA ALEJANDRA MOLINA RODRÍGUEZ	Teléfono	66 81 65 92 84	**Estructura Tipo**	E				

Oferta Educativa del Plantel	**Matrícula 2019-2020**				
	Hombres	**%**	**Mujeres**	**%**	**Total**
Expresión Gráfica Digital	81	35.8	145	64.2	**226**
Mecatrónica	116	86.6	18	13.4	**134**
Telecomunicaciones	66	58.4	47	41.6	**113**
Total	**263**	**55.6**	**210**	**44.4**	**473**

Docentes por Grado Académico		
Doctorado	2	5.9%
Pasante de Doctorado	0	0.0%
Maestría	4	11.8%
Pasante de Maestría	1	2.9%
Licenciatura	26	76.5%
Pasante de Licenciatura	1	2.9%
Bachillerato General Terminado	0	0.0%
Bachillerato General Incompleto	0	0.0%
Técnico (Incompleto y Terminado	0	0.0%
Otros	0	0.0%
Total	**34**	100.0%

Indicadores Escolares		**Inclusión**		**Servicios de Apoyo a la Educación**		**Vinculación con el Sector Productivo**		**Infraestructura Física**	
Planea Comunicación (% Alumnos Nivel III y IV)	29.6	Alumnos Indígenas		Cursos de Capacitación Otorgados	0	Egresados Colocados	12	Aulas	6
Planea Matemáticas (% Alumnos Nivel III y IV)	10.3	Alumnos con Discapacidad		Personas Capacitadas (Externas)	0	Empleabilidad (Jun 2018)	24.0%	Talleres	5
Titulación de la Generación 2015-2018 (%)	100.0%			Ingresos por servicios Capacitación	0	Becas Directas	0	Laboratorios	2
Total de Titulados	99			Certificaciones de competencias realizadas	0	Becas Indirectas	10	Capacidad Instalada (Aulas x 40 x 2)	480
Reprobación Semestral	58.4					Alumnos en el Modelo de Formación Dual	0		

Indicador / Año	**2013**	**2014**	**2015**	**2016**	**2017**	**2018**	**2019**	**Crec. 2019 vs 2018**	**Crec. 2019 -2013**	**Tendencia**
Matrícula total	413	404	448	440	473	457	473	3.5%	14.5%	
Nuevo Ingreso	197	160	175	161	205	195	182	-6.7%	-7.6%	
Reinscripción	216	244	273	279	268	262	291	11.1%	34.7%	
Abandono Escolar	12.6	14.1	10.9	14.5	22.0	16.4	_			

Indicador / Generación	**2010-2013**	**2011-2014**	**2012-2015**	**2013-2016**	**2014-2017**	**2015-2018**	**2016-2019**	**Crec. / Var 16-19 vs 15-18**	**Crec. / Var 16-19 vs 10-13**	**Tendencia**
Eficiencia Terminal	72.7	62.5	57.1	57.4	63.1	56.6	49.7	-6.9	-23.0	
Egresados	144	115	68	113	101	99	80	-19.0	-64.0	

Nota: Cifras al cierre del año 2019; Fuentes de Información: SAE, SIGEFA, SECYT, SIE, GUIASIST, PLANEA 2017 SEMS; Semaforización en tonos verde y rojo para valores altos y bajos, respectivamente.

Cédula Descriptiva del Plantel Mazatlán I

Domicilio	CARRETERA INTERNACIONAL SUR KM. 4, A UN COSTADO DEL LABORATORIO DE PATOLOGÍA ANIMAL, COL. LA SIRENA, C.P. 82089, MAZATLÁN, SIN.	**Año de Creación**	1980	Nivel de Abandono	Bajo
				Estatus PC-SINEMS	Nivel I
Director (a):	LIC. CUITLÁHUAC GUSTAVO ROJO ROBLES	Teléfono	66 99 17 00 61 66 99 17 03 68	**Estructura Tipo**	C

Oferta Educativa del Plantel	**Matrícula 2019-2020**				
	Hombres	**%**	**Mujeres**	**%**	**Total**
Hospitalidad Turística	21	17.5	99	82.5	**120**
Informática	192	59.3	132	40.7	**324**
Mantenimiento de Sistemas Automáticos	30	85.7	5	14.3	**35**
Mecatrónica	88	75.9	28	24.1	**116**
Pilotaje de drones	24	77.4	7	22.6	**31**
Seguridad e Higiene y Protección Civil	49	45.0	60	55.0	**109**
Total	**404**	**55.0**	**331**	**45.0**	**735**

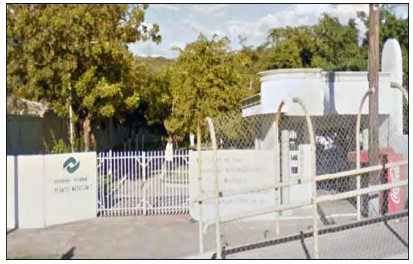

Docentes por Grado Académico		
Doctorado	4	9.5%
Pasante de Doctorado	0	0.0%
Maestría	7	16.7%
Pasante de Maestría	1	2.4%
Licenciatura	26	61.9%
Pasante de Licenciatura	4	9.5%
Bachillerato General Terminado	0	0.0%
Bachillerato General Incompleto	0	0.0%
Técnico (Incompleto y Terminado	0	0.0%
Otros	0	0.0%
Total	**42**	100.0%

Indicadores Escolares		**Inclusión**		**Servicios de Apoyo a la Educación**		**Vinculación con el Sector Productivo**		**Infraestructura Física**	
Planea Comunicación (% Alumnos Nivel III y IV)	30.1	Alumnos Indígenas	4	Cursos de Capacitación Otorgados	5	Egresados Colocados	21	Aulas	32
Planea Matemáticas (% Alumnos Nivel III y IV)	9.0	Alumnos con Discapacidad		Personas Capacitadas (Externas)	44	Empleabilidad (Jun 2018)	38.9%	Talleres	10
Titulación de la Generación 2015-2018 (%)	89.9%			Ingresos por servicios Capacitación	44,660	Becas Directas	58	Laboratorios	1
Total de Titulados	124			Certificaciones de competencias realizadas	0	Becas Indirectas	0	Capacidad Instalada (Aulas x 40 x 2)	2,560
Reprobación Semestral	54.8					Alumnos en el Modelo de Formación Dual	5		

Indicador / Año	**2013**	**2014**	**2015**	**2016**	**2017**	**2018**	**2019**	**Crec. 2019 vs 2018**	**Crec. 2019 -2013**	**Tendencia**
Matrícula total	720	767	714	622	673	680	735	8.1%	2.1%	
Nuevo Ingreso	313	281	268	207	319	283	273	-3.5%	-12.8%	
Reinscripción	407	486	446	415	354	397	462	16.4%	13.5%	
Abandono Escolar	11.7	19.6	12.3	18.2	19.0	14.3	_			

Indicador / Generación	**2010-2013**	**2011-2014**	**2012-2015**	**2013-2016**	**2014-2017**	**2015-2018**	**2016-2019**	**Crec. / Var 16-19 vs 15-18**	**Crec. / Var 16-19 vs 10-13**	**Tendencia**
Eficiencia Terminal	59.1	47.4	50.0	58.1	49.8	51.5	51.7	0.2	-7.4	
Egresados	94	138	158	182	140	138	107	-31.0	13.0	

Cédula Descriptiva del Plantel Mazatlán II

Domicilio	ROOSEVELT NO. 519 ESQ. AQUILES SERDÁN, COL. CENTRO, C.P. 82000, MAZATLÁN, SIN.	**Año de Creación**	1981
Director (a):	LIC. ARMANDO ZAMORA CAÑIZALES	Teléfono	66 99 81 06 80 66 99 82 82 63
Estructura Tipo	C		

Nivel de Abandono	Medio	Estatus PC-SINEMS	Nivel III

Oferta Educativa del Plantel — **Matrícula 2019-2020**

	Hombres	%	Mujeres	%	Total
Administración	39	35.5	71	64.5	**110**
Expresión Gráfica Digital	89	48.6	94	51.4	**183**
Informática	144	59.5	98	40.5	**242**
Total	**272**	**50.8**	**263**	**49.2**	**535**

Docentes por Grado Académico

Doctorado	3	9.7%
Pasante de Doctorado	2	6.5%
Maestría	2	6.5%
Pasante de Maestría	4	12.9%
Licenciatura	19	61.3%
Pasante de Licenciatura	1	3.2%
Bachillerato General Terminado	0	0.0%
Bachillerato General Incompleto	0	0.0%
Técnico (Incompleto y Terminado	0	0.0%
Otros	0	0.0%
Total	**31**	100.0%

Indicadores Escolares		**Inclusión**		**Servicios de Apoyo a la Educación**		**Vinculación con el Sector Productivo**		**Infraestructura Física**	
Planea Comunicación (% Alumnos Nivel III y IV)	32.0	Alumnos Indígenas		Cursos de Capacitación Otorgados	0	Egresados Colocados	13	Aulas	13
Planea Matemáticas (% Alumnos Nivel III y IV)	3.9	Alumnos con Discapacidad		Personas Capacitadas (Externas)	0	Empleabilidad (Jun 2018)	32.4%	Talleres	3
Titulación de la Generación 2015-2018 (%)	99.2%			Ingresos por servicios Capacitación	0	Becas Directas	1	Laboratorios	2
Total de Titulados	131			Certificaciones de competencias realizadas	2	Becas Indirectas	0	Capacidad Instalada (Aulas x 40 x 2)	1,040
Reprobación Semestral	32.3					Alumnos en el Modelo de Formación Dual	9		

Indicador / Año	2013	2014	2015	2016	2017	2018	2019	Crec. 2019 vs 2018	Crec. 2019 -2013	Tendencia
Matrícula total	535	532	538	463	518	509	535	5.1%	0.0%	
Nuevo Ingreso	208	197	210	154	263	200	201	0.5%	-3.4%	
Reinscripción	327	335	328	309	255	309	334	8.1%	2.1%	
Abandono Escolar	9.3	10.0	13.2	14.5	13.9	16.3	_			

Indicador / Generación	2010-2013	2011-2014	2012-2015	2013-2016	2014-2017	2015-2018	2016-2019	Crec. / Var 16-19 vs 15-18	Crec. / Var 16-19 vs 10-13	Tendencia
Eficiencia Terminal	62.2	57.9	63.3	70.2	67.5	62.9	56.5	-6.4	-5.7	
Egresados	161	146	145	146	133	132	87	-45.0	-74.0	

Nota: Cifras al cierre del año 2019; Fuentes de Información: SAE, SIGEFA, SECYT, SIE, GUIASIST, PLANEA 2017 SEMS; Semaforización en tonos verde y rojo para valores altos y bajos, respectivamente.

Cédula Descriptiva del Plantel Mocorito

Domicilio	CAMINO LA BRECHA S/N, ENTRE GREGORIO CUEVAS Y LÁZARO CÁRDENAS, C.P. 80800, A.P. 13, MOCORITO, SIN.	**Año de Creación**	1981	Nivel de Abandono	Bajo
				Estatus PC-SINEMS	Nivel II
Director (a):	LIC. JORGE ALBERTO SORIA LUGO	Teléfono	67 37 35 01 71	**Estructura Tipo**	C

Oferta Educativa del Plantel	Matrícula 2019-2020				
	Hombres	%	Mujeres	%	Total
Electricidad Industrial	58	95.1	3	4.9	**61**
Informática	25	30.9	56	69.1	**81**
Total	**83**	**58.5**	**59**	**41.5**	**142**

Docentes por Grado Académico

Doctorado	0	0.0%
Pasante de Doctorado	0	0.0%
Maestría	2	12.5%
Pasante de Maestría	0	0.0%
Licenciatura	10	62.5%
Pasante de Licenciatura	1	6.3%
Bachillerato General Terminado	0	0.0%
Bachillerato General Incompleto	0	0.0%
Técnico (Incompleto y Terminado	3	18.8%
Otros	0	0.0%
Total	**16**	100.0%

Indicadores Escolares		Inclusión		Servicios de Apoyo a la Educación		Vinculación con el Sector Productivo		Infraestructura Física	
Planea Comunicación (% Alumnos Nivel III y IV)	21.6	Alumnos Indígenas		Cursos de Capacitación Otorgados	0	Egresados Colocados	3	Aulas	8
Planea Matemáticas (% Alumnos Nivel III y IV)	2.8	Alumnos con Discapacidad	1	Personas Capacitadas (Externas)	0	Empleabilidad (Jun 2018)	24.8%	Talleres	3
Titulación de la Generación 2015-2018 (%)	100.0%			Ingresos por servicios Capacitación	0	Becas Directas	91	Laboratorios	2
Total de Titulados	25			Certificaciones de competencias realizadas	0	Becas Indirectas	0	Capacidad Instalada (Aulas x 40 x 2)	640
Reprobación Semestral	21.1					Alumnos en el Modelo de Formación Dual	0		

Indicador / Año	2013	2014	2015	2016	2017	2018	2019	Crec. 2019 vs 2018	Crec. 2019 -2013	Tendencia
Matrícula total	254	216	151	128	135	132	142	7.6%	-44.1%	
Nuevo Ingreso	89	47	40	53	55	48	63	31.3%	-29.2%	
Reinscripción	165	169	111	75	80	84	79	-6.0%	-52.1%	
Abandono Escolar	11.4	10.2	7.9	9.4	18.5	11.4	_			

Indicador / Generación	2010-2013	2011-2014	2012-2015	2013-2016	2014-2017	2015-2018	2016-2019	Crec. / Var 16-19 vs 15-18	Crec. / Var 16-19 vs 10-13	Tendencia
Eficiencia Terminal	73.6	68.8	61.4	65.2	70.2	62.5	67.9	5.4	-5.7	
Egresados	67	55	81	58	33	25	36	11.0	-31.0	

Nota: Cifras al cierre del año 2019; Fuentes de Información: SAE, SIGEFA, SECYT, SIE, GUIASIST, PLANEA 2017 SEMS; Semaforización en tonos verde y rojo para valores altos y bajos, respectivamente.

Cédula Descriptiva del Plantel Navolato

Domicilio	CARRETERA NAVOLATO AL CASTILLO KM. 1.5, C.P. 80370, NAVOLATO, SIN.		**Año de Creación**	1981	
Director (a):	MTRA. NAYELI DEL ROCÍO LEY CAMACHO	Teléfono	67 27 27 06 43	**Estructura Tipo**	C

Nivel de Abandono	Medio	Estatus PC-SINEMS	Nivel III

Oferta Educativa del Plantel	**Matrícula 2019-2020**				
	Hombres	**%**	**Mujeres**	**%**	**Total**
Electromecánica Industrial	188	92.6	15	7.4	**203**
Informática	165	47.1	185	52.9	**350**
Total	**353**	**63.8**	**200**	**36.2**	**553**

Docentes por Grado Académico

Doctorado	0	0.0%
Pasante de Doctorado	0	0.0%
Maestría	0	0.0%
Pasante de Maestría	0	0.0%
Licenciatura	13	65.0%
Pasante de Licenciatura	6	30.0%
Bachillerato General Terminado	0	0.0%
Bachillerato General Incompleto	0	0.0%
Técnico (Incompleto y Terminado	1	5.0%
Otros	0	0.0%
Total	**20**	100.0%

Indicadores Escolares		**Inclusión**		**Servicios de Apoyo a la Educación**		**Vinculación con el Sector Productivo**		**Infraestructura Física**	
Planea Comunicación (% Alumnos Nivel III y IV)	17.4	Alumnos Indígenas	1	Cursos de Capacitación Otorgados	0	Egresados Colocados	25	Aulas	15
Planea Matemáticas (% Alumnos Nivel III y IV)	8.6	Alumnos con Discapacidad		Personas Capacitadas (Externas)	0	Empleabilidad (Jun 2018)	28.4%	Talleres	5
Titulación de la Generación 2015-2018 (%)	84.7%			Ingresos por servicios Capacitación	0	Becas Directas	10	Laboratorios	3
Total de Titulados	83			Certificaciones de competencias realizadas	0	Becas Indirectas	11	Capacidad Instalada (Aulas x 40 x 2)	1,200
Reprobación Semestral	52.8					Alumnos en el Modelo de Formación Dual	0		

Indicador / Año	**2013**	**2014**	**2015**	**2016**	**2017**	**2018**	**2019**	**Crec. 2019 vs 2018**	**Crec. 2019 -2013**	**Tendencia**
Matrícula total	412	374	399	380	467	515	553	7.4%	34.2%	
Nuevo Ingreso	182	125	163	148	228	211	222	5.2%	22.0%	
Reinscripción	230	249	236	232	239	304	331	8.9%	43.9%	
Abandono Escolar	12.6	11.5	12.8	16.1	12.6	16.7	_			

Indicador / Generación	**2010-2013**	**2011-2014**	**2012-2015**	**2013-2016**	**2014-2017**	**2015-2018**	**2016-2019**	**Crec. / Var 16-19 vs 15-18**	**Crec. / Var 16-19 vs 10-13**	**Tendencia**
Eficiencia Terminal	52.4	45.4	42.4	52.7	59.2	60.1	61.5	1.4	9.1	
Egresados	111	98	78	96	74	98	91	-7.0	-20.0	

Nota: Cifras al cierre del año 2019; Fuentes de Información: SAE, SIGEFA, SECYT, SIE, GUIASIST, PLANEA 2017 SEMS; Semaforización en tonos verde y rojo para valores altos y bajos, respectivamente.

EDUCACIÓN
SECRETARÍA DE EDUCACIÓN PÚBLICA

conalep

CONALEP Sonora

CÉDULA DESCRIPTIVA POR PLANTEL

Agosto, 2020

Secretaría de Planeación y Desarrollo Institucional
Dirección de Evaluación Institucional
Coordinación de Análisis Estadístico

Cédula Descriptiva del Plantel Agua Prieta

Domicilio	CALLE 25 Y AV. 29, COL. NUEVO PROGRESO, C.P. 84200, AGUA PRIETA, SON.	**Año de Creación**	1987	Nivel de Abandono	Medio
				Estatus PC-SINEMS	Nivel III
Director (a):	LIC. EVA DINORA DIAZ CALDERÓN	Teléfono	63 33 31 03 19	**Estructura Tipo**	E

Oferta Educativa del Plantel	**Matrícula 2019-2020**				
	Hombres	**%**	**Mujeres**	**%**	**Total**
Informática	293	42.0	405	58.0	**698**
Mantenimiento de Sistemas Electrónicos	329	79.9	83	20.1	**412**
Total	**622**	**56.0**	**488**	**44.0**	**1,110**

Docentes por Grado Académico

Doctorado	2	3.9%
Pasante de Doctorado	0	0.0%
Maestría	23	45.1%
Pasante de Maestría	0	0.0%
Licenciatura	20	39.2%
Pasante de Licenciatura	6	11.8%
Bachillerato General Terminado	0	0.0%
Bachillerato General Incompleto	0	0.0%
Técnico (Incompleto y Terminado	0	0.0%
Otros	0	0.0%
Total	**51**	100.0%

Indicadores Escolares		**Inclusión**		**Servicios de Apoyo a la Educación**		**Vinculación con el Sector Productivo**		**Infraestructura Física**	
Planea Comunicación (% Alumnos Nivel III y IV)	47.2	Alumnos Indígenas	3	Cursos de Capacitación Otorgados	36	Egresados Colocados	13	Aulas	18
Planea Matemáticas (% Alumnos Nivel III y IV)	59.9	Alumnos con Discapacidad	1	Personas Capacitadas (Externas)	1,040	Empleabilidad (Jun 2018)	52.2%	Talleres	2
Titulación de la Generación 2015-2018 (%)				Ingresos por servicios Capacitación	34,803	Becas Directas	2	Laboratorios	6
Total de Titulados				Certificaciones de competencias realizadas	103	Becas Indirectas	60	Capacidad Instalada (Aulas x 40 x 2)	1,440
Reprobación Semestral	26.4					Alumnos en el Modelo de Formación Dual	0		

Indicador / Año	**2013**	**2014**	**2015**	**2016**	**2017**	**2018**	**2019**	**Crec. 2019 vs 2018**	**Crec. 2019 -2013**	**Tendencia**
Matrícula total	985	1,009	1,088	1,324	1,095	1,092	1,110	1.6%	12.7%	
Nuevo Ingreso	433	478	511	666	507	463	497	7.3%	14.8%	
Reinscripción	552	531	577	658	588	629	613	-2.5%	11.1%	
Abandono Escolar	28.3	25.2	24.4	39.2	28.0	19.6	_			

Indicador / Generación	**2010-2013**	**2011-2014**	**2012-2015**	**2013-2016**	**2014-2017**	**2015-2018**	**2016-2019**	**Crec. / Var 16-19 vs 15-18**	**Crec. / Var 16-19 vs 10-13**	**Tendencia**
Eficiencia Terminal	50.7	35.8	37.0	34.2	38.3	28.0	36.2	8.2	-14.5	
Egresados	139	156	155	148	183	143	241	98.0	102.0	

Nota: Cifras al cierre del año 2019; Fuentes de Información: SAE, SIGEFA, SECYT, SIE, GUIASIST, PLANEA 2017 SEMS; Semaforización en tonos verde y rojo para valores altos y bajos, respectivamente.

Cédula Descriptiva del Plantel Álvaro Obregón Salido - Huatabampo

Domicilio	PROLONGACIÓN ALDAMA, FRACC. LA TRINIDAD, C.P. 85910, HUATABAMPO, SON.	**Año de Creación**	1982
Director (a):	LIC. FÉLIX RAFAEL BORBÓN VALENCIA	Teléfono	64 74 26 12 00 64 74 26 14 62
Estructura Tipo	D		

Nivel de Abandono	Medio	Estatus PC-SINEMS	Nivel IV

Oferta Educativa del Plantel	**Matrícula 2019-2020**				
	Hombres	**%**	**Mujeres**	**%**	**Total**
Informática	78	51.0	75	49.0	**153**
Procesamiento Industrial de Alimentos	73	48.3	78	51.7	**151**
Total	**151**	**49.7**	**153**	**50.3**	**304**

Docentes por Grado Académico

Doctorado	0	0.0%
Pasante de Doctorado	0	0.0%
Maestría	2	11.1%
Pasante de Maestría	2	11.1%
Licenciatura	7	38.9%
Pasante de Licenciatura	7	38.9%
Bachillerato General Terminado	0	0.0%
Bachillerato General Incompleto	0	0.0%
Técnico (Incompleto y Terminado	0	0.0%
Otros	0	0.0%
Total	**18**	100.0%

Indicadores Escolares		**Inclusión**		**Servicios de Apoyo a la Educación**		**Vinculación con el Sector Productivo**		**Infraestructura Física**	
Planea Comunicación (% Alumnos Nivel III y IV)	16.1	Alumnos Indígenas	27	Cursos de Capacitación Otorgados	0	Egresados Colocados	5	Aulas	13
Planea Matemáticas (% Alumnos Nivel III y IV)	3.3	Alumnos con Discapacidad		Personas Capacitadas (Externas)	0	Empleabilidad (Jun 2018)	35.1%	Talleres	3
Titulación de la Generación 2015-2018 (%)				Ingresos por servicios Capacitación	0	Becas Directas	1	Laboratorios	2
Total de Titulados				Certificaciones de competencias realizadas	0	Becas Indirectas	44	Capacidad Instalada (Aulas x 40 x 2)	1,040
Reprobación Semestral	38.8					Alumnos en el Modelo de Formación Dual	0		

Indicador / Año	**2013**	**2014**	**2015**	**2016**	**2017**	**2018**	**2019**	**Crec. 2019 vs 2018**	**Crec. 2019 -2013**	**Tendencia**
Matrícula total	262	248	247	261	224	271	304	12.2%	16.0%	
Nuevo Ingreso	122	95	92	155	69	139	142	2.2%	16.4%	
Reinscripción	140	153	155	106	155	132	162	22.7%	15.7%	
Abandono Escolar	22.5	15.7	38.5	27.6	30.8	25.1	_			

Indicador / Generación	**2010-2013**	**2011-2014**	**2012-2015**	**2013-2016**	**2014-2017**	**2015-2018**	**2016-2019**	**Crec. / Var 16-19 vs 15-18**	**Crec. / Var 16-19 vs 10-13**	**Tendencia**
Eficiencia Terminal	32.3	24.8	46.8	35.2	29.5	20.7	23.2	2.6	-9.1	
Egresados	63	39	36	43	28	19	36	17.0	-27.0	

Nota: Cifras al cierre del año 2019; Fuentes de Información: SAE, SIGEFA, SECYT, SIE, GUIASIST, PLANEA 2017 SEMS; Semaforización en tonos verde y rojo para valores altos y bajos, respectivamente.

Cédula Descriptiva del Plantel Caborca

Domicilio	CARRETERA A LAS CALABAZAS KM. 1.5, PARQUE INDUSTRIAL, APARTADO 301, C.P. 83600, CABORCA, SON.	**Año de Creación**	1982	Nivel de Abandono	Medio
				Estatus PC-SINEMS	No incorporado
Director (a):	LIC. RICARDO ARNULFO YEOMANS OROZCO	Teléfono	63 73 72 05 09 63 73 72 35 09	**Estructura Tipo**	C

Oferta Educativa del Plantel	**Matrícula 2019-2020**				
	Hombres	**%**	**Mujeres**	**%**	**Total**
Asistente Directivo	61	19.1	259	80.9	**320**
Electromecánica Industrial	295	84.3	55	15.7	**350**
Informática	165	54.5	138	45.5	**303**
Total	**521**	**53.5**	**452**	**46.5**	**973**

Docentes por Grado Académico		
Doctorado	0	0.0%
Pasante de Doctorado	0	0.0%
Maestría	18	36.7%
Pasante de Maestría	0	0.0%
Licenciatura	19	38.8%
Pasante de Licenciatura	11	22.4%
Bachillerato General Terminado	0	0.0%
Bachillerato General Incompleto	0	0.0%
Técnico (Incompleto y Terminado	1	2.0%
Otros	0	0.0%
Total	**49**	100.0%

Indicadores Escolares		**Inclusión**		**Servicios de Apoyo a la Educación**		**Vinculación con el Sector Productivo**		**Infraestructura Física**	
Planea Comunicación (% Alumnos Nivel III y IV)	20.5	Alumnos Indígenas	1	Cursos de Capacitación Otorgados	10	Egresados Colocados	30	Aulas	21
Planea Matemáticas (% Alumnos Nivel III y IV)	6.8	Alumnos con Discapacidad	2	Personas Capacitadas (Externas)	241	Empleabilidad (Jun 2018)	34.2%	Talleres	1
Titulación de la Generación 2015-2018 (%)	100.0%			Ingresos por servicios Capacitación	24,813	Becas Directas	5	Laboratorios	3
Total de Titulados	164			Certificaciones de competencias realizadas	7	Becas Indirectas	45	Capacidad Instalada (Aulas x 40 x 2)	1,680
Reprobación Semestral	25.8					Alumnos en el Modelo de Formación Dual	0		

Indicador / Año	**2013**	**2014**	**2015**	**2016**	**2017**	**2018**	**2019**	**Crec. 2019 vs 2018**	**Crec. 2019 -2013**	**Tendencia**
Matrícula total	664	629	736	905	1,017	1,032	973	-5.7%	46.5%	
Nuevo Ingreso	304	308	346	471	432	415	428	3.1%	40.8%	
Reinscripción	360	321	390	434	585	617	545	-11.7%	51.4%	
Abandono Escolar	35.8	16.9	20.1	17.5	21.2	19.6	_			

Indicador / Generación	**2010-2013**	**2011-2014**	**2012-2015**	**2013-2016**	**2014-2017**	**2015-2018**	**2016-2019**	**Crec. / Var 16-19 vs 15-18**	**Crec. / Var 16-19 vs 10-13**	**Tendencia**
Eficiencia Terminal	52.9	30.6	33.3	42.4	45.1	47.4	55.4	8.0	2.5	
Egresados	108	82	103	129	139	164	261	97.0	153.0	

Nota: Cifras al cierre del año 2019; Fuentes de Información: SAE, SIGEFA, SECYT, SIE, GUIASIST, PLANEA 2017 SEMS; Semaforización en tonos verde y rojo para valores altos y bajos, respectivamente.

Cédula Descriptiva del Plantel Ciudad Obregón

Domicilio	CALZADA FRANCISCO VILLANUEVA CASTELO 2064, PARQUE INDUSTRIAL, C.P. 85060, CD. OBREGÓN, SON.	**Año de Creación**	1981	Nivel de Abandono	Bajo
				Estatus PC-SINEMS	Nivel III
Director (a):	MTRO. JESÚS ARMANDO LÓPEZ PACHECO	Teléfono	64 44 11 04 51	**Estructura Tipo**	B

Oferta Educativa del Plantel	**Matrícula 2019-2020**				
	Hombres	**%**	**Mujeres**	**%**	**Total**
Enfermería General	47	24.7	143	75.3	**190**
Informática	254	33.2	510	66.8	**764**
Mecatrónica	471	79.7	120	20.3	**591**
Total	**772**	**50.0**	**773**	**50.0**	**1,545**

Docentes por Grado Académico		
Doctorado	2	3.5%
Pasante de Doctorado	0	0.0%
Maestría	18	31.6%
Pasante de Maestría	0	0.0%
Licenciatura	27	47.4%
Pasante de Licenciatura	6	10.5%
Bachillerato General Terminado	0	0.0%
Bachillerato General Incompleto	0	0.0%
Técnico (Incompleto y Terminado	4	7.0%
Otros	0	0.0%
Total	**57**	100.0%

Indicadores Escolares		**Inclusión**		**Servicios de Apoyo a la Educación**		**Vinculación con el Sector Productivo**		**Infraestructura Física**	
Planea Comunicación (% Alumnos Nivel III y IV)	38.3	Alumnos Indígenas	2	Cursos de Capacitación Otorgados	73	Egresados Colocados	14	Aulas	25
Planea Matemáticas (% Alumnos Nivel III y IV)	4.5	Alumnos con Discapacidad		Personas Capacitadas (Externas)	2,307	Empleabilidad (Jun 2018)	44.8%	Talleres	4
Titulación de la Generación 2015-2018 (%)	57.3%			Ingresos por servicios Capacitación	389,542	Becas Directas	0	Laboratorios	7
Total de Titulados	110			Certificaciones de competencias realizadas	85	Becas Indirectas	293	Capacidad Instalada (Aulas x 40 x 2)	2,000
Reprobación Semestral	123.7					Alumnos en el Modelo de Formación Dual	0		

Indicador / Año	**2013**	**2014**	**2015**	**2016**	**2017**	**2018**	**2019**	**Crec. 2019 vs 2018**	**Crec. 2019 -2013**	**Tendencia**
Matrícula total	1,220	1,288	1,284	1,408	1,328	1,402	1,545	10.2%	26.6%	
Nuevo Ingreso	515	568	511	608	555	549	657	19.7%	27.6%	
Reinscripción	705	720	773	800	773	853	888	4.1%	26.0%	
Abandono Escolar	20.1	20.0	19.5	22.9	19.0	8.0	_			

Indicador / Generación	**2010-2013**	**2011-2014**	**2012-2015**	**2013-2016**	**2014-2017**	**2015-2018**	**2016-2019**	**Crec. / Var 16-19 vs 15-18**	**Crec. / Var 16-19 vs 10-13**	**Tendencia**
Eficiencia Terminal	59.5	43.6	42.8	42.3	46.7	37.6	48.7	11.1	-10.9	
Egresados	334	224	197	218	265	192	296	104.0	-38.0	

Nota: Cifras al cierre del año 2019; Fuentes de Información: SAE, SIGEFA, SECYT, SIE, GUIASIST, PLANEA 2017 SEMS; Semaforización en tonos verde y rojo para valores altos y bajos, respectivamente.

Cédula Descriptiva del Plantel Empalme

Domicilio	CALLE 4 Y AV. 3, COL. JORDÁN, C.P. 85390, EMPALME, SON.			**Año de Creación**	1981
Director (a):	LIC. JOSÉ LUIS ISLAS PACHECO	Teléfono	62 22 23 11 12 62 22 23 15 50	**Estructura Tipo**	C

Nivel de Abandono	Bajo	Estatus PC-SINEMS	No incorporado

Oferta Educativa del Plantel	**Matrícula 2019-2020**				
	Hombres	**%**	**Mujeres**	**%**	**Total**
Control de Calidad	52	21.3	192	78.7	**244**
Electromecánica Industrial	314	88.0	43	12.0	**357**
Enfermería General	43	27.6	113	72.4	**156**
Plásticos	39	44.3	49	55.7	**88**
Total	**448**	**53.0**	**397**	**47.0**	**845**

Docentes por Grado Académico

Doctorado	3	7.9%
Pasante de Doctorado	0	0.0%
Maestría	12	31.6%
Pasante de Maestría	0	0.0%
Licenciatura	15	39.5%
Pasante de Licenciatura	6	15.8%
Bachillerato General Terminado	2	5.3%
Bachillerato General Incompleto	0	0.0%
Técnico (Incompleto y Terminado	0	0.0%
Otros	0	0.0%
Total	**38**	100.0%

Indicadores Escolares		**Inclusión**		**Servicios de Apoyo a la Educación**		**Vinculación con el Sector Productivo**		**Infraestructura Física**	
Planea Comunicación (% Alumnos Nivel III y IV)	38.0	Alumnos Indígenas	6	Cursos de Capacitación Otorgados	0	Egresados Colocados	7	Aulas	15
Planea Matemáticas (% Alumnos Nivel III y IV)	13.0	Alumnos con Discapacidad	2	Personas Capacitadas (Externas)	0	Empleabilidad (Jun 2018)	51.4%	Talleres	6
Titulación de la Generación 2015-2018 (%)	56.6%			Ingresos por servicios Capacitación	0	Becas Directas	63	Laboratorios	2
Total de Titulados	98			Certificaciones de competencias realizadas	0	Becas Indirectas	4	Capacidad Instalada (Aulas x 40 x 2)	1,200
Reprobación Semestral	24.7					Alumnos en el Modelo de Formación Dual	0		

Indicador / Año	**2013**	**2014**	**2015**	**2016**	**2017**	**2018**	**2019**	**Crec. 2019 vs 2018**	**Crec. 2019 -2013**	**Tendencia**
Matrícula total	807	851	860	972	973	898	845	-5.9%	4.7%	
Nuevo Ingreso	262	299	372	433	329	300	326	8.7%	24.4%	
Reinscripción	545	552	488	539	644	598	519	-13.2%	-4.8%	
Abandono Escolar	9.8	22.4	16.6	17.5	18.5	8.1	_			

Indicador / Generación	**2010-2013**	**2011-2014**	**2012-2015**	**2013-2016**	**2014-2017**	**2015-2018**	**2016-2019**	**Crec. / Var 16-19 vs 15-18**	**Crec. / Var 16-19 vs 10-13**	**Tendencia**
Eficiencia Terminal	43.9	38.6	41.1	45.0	49.2	46.5	55.7	9.2	11.7	
Egresados	163	158	146	118	147	173	241	68.0	78.0	

Nota: Cifras al cierre del año 2019; Fuentes de Información: SAE, SIGEFA, SECYT, SIE, GUIASIST, PLANEA 2017 SEMS; Semaforización en tonos verde y rojo para valores altos y bajos, respectivamente.

Cédula Descriptiva del Plantel Gral. Plutarco Elías Calles - Guaymas

Domicilio	MIGUEL ALEMÁN NO. 210, COL. CENTRO, C.P. 85400, GUAYMAS, SON.			**Año de Creación**	1980
Director (a):	MTRA. MIRIAM PATRICIA ACOSTA GARCÍA	Teléfono	62 22 22 67 30 62 22 22 67 67	**Estructura Tipo**	C

Nivel de Abandono	Medio	Estatus PC-SINEMS	Nivel IV

Oferta Educativa del Plantel	**Matrícula 2019-2020**				
	Hombres	**%**	**Mujeres**	**%**	**Total**
Administración	111	38.1	180	61.9	**291**
Asistente Directivo	66	36.5	115	63.5	**181**
Hospitalidad Turística	58	31.5	126	68.5	**184**
Máquinas Herramienta	182	87.1	27	12.9	**209**
Seguridad e Higiene y Protección Civil	68	53.5	59	46.5	**127**
Total	**485**	**48.9**	**507**	**51.1**	**992**

Docentes por Grado Académico		
Doctorado	6	13.0%
Pasante de Doctorado	1	2.2%
Maestría	6	13.0%
Pasante de Maestría	1	2.2%
Licenciatura	28	60.9%
Pasante de Licenciatura	2	4.3%
Bachillerato General Terminado	2	4.3%
Bachillerato General Incompleto	0	0.0%
Técnico (Incompleto y Terminado	0	0.0%
Otros	0	0.0%
Total	**46**	100.0%

Indicadores Escolares		**Inclusión**		**Servicios de Apoyo a la Educación**		**Vinculación con el Sector Productivo**		**Infraestructura Física**	
Planea Comunicación (% Alumnos Nivel III y IV)	71.8	Alumnos Indígenas		Cursos de Capacitación Otorgados	34	Egresados Colocados	6	Aulas	18
Planea Matemáticas (% Alumnos Nivel III y IV)	28.7	Alumnos con Discapacidad	1	Personas Capacitadas (Externas)	540	Empleabilidad (Jun 2018)	50.5%	Talleres	3
Titulación de la Generación 2015-2018 (%)				Ingresos por servicios Capacitación	143,972	Becas Directas	170	Laboratorios	3
Total de Titulados				Certificaciones de competencias realizadas	0	Becas Indirectas	125	Capacidad Instalada (Aulas x 40 x 2)	1,440
Reprobación Semestral	24.9					Alumnos en el Modelo de Formación Dual	0		

Indicador / Año	**2013**	**2014**	**2015**	**2016**	**2017**	**2018**	**2019**	**Crec. 2019 vs 2018**	**Crec. 2019 -2013**	**Tendencia**
Matrícula total	950	844	855	904	889	904	992	9.7%	4.4%	
Nuevo Ingreso	435	312	382	422	350	394	471	19.5%	8.3%	
Reinscripción	515	532	473	482	539	510	521	2.2%	1.2%	
Abandono Escolar	26.1	22.2	20.9	23.2	20.9	18.3	_			

Indicador / Generación	**2010-2013**	**2011-2014**	**2012-2015**	**2013-2016**	**2014-2017**	**2015-2018**	**2016-2019**	**Crec. / Var 16-19 vs 15-18**	**Crec. / Var 16-19 vs 10-13**	**Tendencia**
Eficiencia Terminal	46.8	38.1	42.5	41.4	40.4	45.5	47.6	2.1	0.8	
Egresados	177	151	172	180	126	174	201	27.0	24.0	

Nota: Cifras al cierre del año 2019; Fuentes de Información: SAE, SIGEFA, SECYT, SIE, GUIASIST, PLANEA 2017 SEMS; Semaforización en tonos verde y rojo para valores altos y bajos, respectivamente.

Cédula Descriptiva del Plantel Hermosillo I

Domicilio	CALLE DE LA PLATA Y CARRETERA A SAHUARIPA KM. 4.5, COL. PARQUE INDUSTRIAL, C.P. 83299, HERMOSILLO, SON.	**Año de Creación**	1980	Nivel de Abandono	Bajo
				Estatus PC-SINEMS	Nivel IV
Director (a):	MTRA. NORMA ANGÉLICA BAYLON CISNEROS	Teléfono	66 22 51 06 16 66 22 51 06 17	**Estructura Tipo**	C

Oferta Educativa del Plantel	**Matrícula 2019-2020**				
	Hombres	**%**	**Mujeres**	**%**	**Total**
Administración	211	48.2	227	51.8	**438**
Alimentos y Bebidas	176	41.0	253	59.0	**429**
Procesamiento Industrial de Alimentos	167	46.9	189	53.1	**356**
Total	**554**	**45.3**	**669**	**54.7**	**1,223**

Docentes por Grado Académico

Doctorado	0	0.0%
Pasante de Doctorado	0	0.0%
Maestría	16	33.3%
Pasante de Maestría	3	6.3%
Licenciatura	26	54.2%
Pasante de Licenciatura	2	4.2%
Bachillerato General Terminado	0	0.0%
Bachillerato General Incompleto	1	2.1%
Técnico (Incompleto y Terminado	0	0.0%
Otros	0	0.0%
Total	**48**	100.0%

Indicadores Escolares		**Inclusión**		**Servicios de Apoyo a la Educación**		**Vinculación con el Sector Productivo**		**Infraestructura Física**	
Planea Comunicación (% Alumnos Nivel III y IV)	18.7	Alumnos Indígenas	18	Cursos de Capacitación Otorgados	4	Egresados Colocados	5	Aulas	23
Planea Matemáticas (% Alumnos Nivel III y IV)	0.7	Alumnos con Discapacidad		Personas Capacitadas (Externas)	56	Empleabilidad (Jun 2018)	43.7%	Talleres	6
Titulación de la Generación 2015-2018 (%)	0.4%			Ingresos por servicios Capacitación	32,615	Becas Directas	155	Laboratorios	4
Total de Titulados	1			Certificaciones de competencias realizadas	1	Becas Indirectas	0	Capacidad Instalada (Aulas x 40 x 2)	1,840
Reprobación Semestral	21.7					Alumnos en el Modelo de Formación Dual	0		

Indicador / Año	**2013**	**2014**	**2015**	**2016**	**2017**	**2018**	**2019**	**Crec. 2019 vs 2018**	**Crec. 2019 -2013**	**Tendencia**
Matrícula total	1,128	1,159	1,308	1,394	1,350	1,222	1,223	0.1%	8.4%	
Nuevo Ingreso	439	501	615	597	520	504	490	-2.8%	11.6%	
Reinscripción	689	658	693	797	830	718	733	2.1%	6.4%	
Abandono Escolar	15.2	19.6	20.3	24.5	24.2	12.6	_			

Indicador / Generación	**2010-2013**	**2011-2014**	**2012-2015**	**2013-2016**	**2014-2017**	**2015-2018**	**2016-2019**	**Crec. / Var 16-19 vs 15-18**	**Crec. / Var 16-19 vs 10-13**	**Tendencia**
Eficiencia Terminal	39.9	49.5	47.4	47.4	40.9	44.4	48.1	3.7	8.2	
Egresados	248	278	186	208	205	273	287	14.0	39.0	

Nota: Cifras al cierre del año 2019; Fuentes de Información: SAE, SIGEFA, SECYT, SIE, GUIASIST, PLANEA 2017 SEMS; Semaforización en tonos verde y rojo para valores altos y bajos, respectivamente.

Cédula Descriptiva del Plantel Hermosillo II

Domicilio	BLVD. LUIS DONALDO COLOSIO Y CALZADA DE LOS ÁNGELES S/N, COL. LAS QUINTAS, C.P. 83240, HERMOSILLO, SON.	**Año de Creación**	1980	Nivel de Abandono	Medio
				Estatus PC-SINEMS	Nivel IV
Director (a):	C.P. EDITH PATRICIA RAMOS TREJO	Teléfono	66 22 16 80 43 66 22 16 89 89	**Estructura Tipo**	C

Oferta Educativa del Plantel	**Matrícula 2019-2020**				
	Hombres	**%**	**Mujeres**	**%**	**Total**
Contabilidad	185	48.2	199	51.8	**384**
Informática	255	55.3	206	44.7	**461**
Soporte y Mantenimiento de Equipo de Cómputo	143	79.4	37	20.6	**180**
Total	**583**	**56.9**	**442**	**43.1**	**1,025**

Docentes por Grado Académico		
Doctorado	3	6.3%
Pasante de Doctorado	0	0.0%
Maestría	21	43.8%
Pasante de Maestría	0	0.0%
Licenciatura	20	41.7%
Pasante de Licenciatura	4	8.3%
Bachillerato General Terminado	0	0.0%
Bachillerato General Incompleto	0	0.0%
Técnico (Incompleto y Terminado	0	0.0%
Otros	0	0.0%
Total	**48**	100.0%

Indicadores Escolares		**Inclusión**		**Servicios de Apoyo a la Educación**		**Vinculación con el Sector Productivo**		**Infraestructura Física**	
Planea Comunicación (% Alumnos Nivel III y IV)	25.2	Alumnos Indígenas	10	Cursos de Capacitación Otorgados	20	Egresados Colocados	32	Aulas	20
Planea Matemáticas (% Alumnos Nivel III y IV)	2.8	Alumnos con Discapacidad	3	Personas Capacitadas (Externas)	590	Empleabilidad (Jun 2018)	44.2%	Talleres	0
Titulación de la Generación 2015-2018 (%)	74.2%			Ingresos por servicios Capacitación	102,056	Becas Directas	18	Laboratorios	5
Total de Titulados	72			Certificaciones de competencias realizadas	9	Becas Indirectas	2	Capacidad Instalada (Aulas x 40 x 2)	1,600
Reprobación Semestral	38.9					Alumnos en el Modelo de Formación Dual	2		

Indicador / Año	**2013**	**2014**	**2015**	**2016**	**2017**	**2018**	**2019**	**Crec. 2019 vs 2018**	**Crec. 2019 -2013**	**Tendencia**
Matrícula total	923	838	884	1,049	1,071	1,023	1,025	0.2%	11.1%	
Nuevo Ingreso	424	412	422	557	548	434	408	-6.0%	-3.8%	
Reinscripción	499	426	462	492	523	589	617	4.8%	23.6%	
Abandono Escolar	37.8	32.3	29.3	38.3	33.6	17.3	_			

Indicador / Generación	**2010-2013**	**2011-2014**	**2012-2015**	**2013-2016**	**2014-2017**	**2015-2018**	**2016-2019**	**Crec. / Var 16-19 vs 15-18**	**Crec. / Var 16-19 vs 10-13**	**Tendencia**
Eficiencia Terminal	29.8	25.2	21.9	24.1	24.5	23.0	36.1	13.1	6.3	
Egresados	162	121	68	102	101	97	201	104.0	39.0	

Nota: Cifras al cierre del año 2019; Fuentes de Información: SAE, SIGEFA, SECYT, SIE, GUIASIST, PLANEA 2017 SEMS; Semaforización en tonos verde y rojo para valores altos y bajos, respectivamente.

Cédula Descriptiva del Plantel Hermosillo III

Domicilio	CALLE DE LA PLATA Y OLIVOS, PARQUE INDUSTRIAL, C.P. 83299, HERMOSILLO, SON.	**Año de Creación**	1984	Nivel de Abandono	Medio
				Estatus PC-SINEMS	Nivel IV
Director (a):	MTRO. JESÚS BORJAS MONTENEGRO	Teléfono	66 22 51 04 62 66 22 51 08 85	**Estructura Tipo**	D

Oferta Educativa del Plantel	**Matrícula 2019-2020**				
	Hombres	**%**	**Mujeres**	**%**	**Total**
Autotrónica	296	86.8	45	13.2	**341**
Informática	81	41.1	116	58.9	**197**
Mecatrónica	219	82.6	46	17.4	**265**
Seguridad e Higiene y Protección Civil	43	27.0	116	73.0	**159**
Total	**639**	**66.4**	**323**	**33.6**	**962**

Docentes por Grado Académico		
Doctorado	0	0.0%
Pasante de Doctorado	0	0.0%
Maestría	8	17.8%
Pasante de Maestría	2	4.4%
Licenciatura	20	44.4%
Pasante de Licenciatura	13	28.9%
Bachillerato General Terminado	1	2.2%
Bachillerato General Incompleto	0	0.0%
Técnico (Incompleto y Terminado	0	0.0%
Otros	1	2.2%
Total	**45**	100.0%

Indicadores Escolares		**Inclusión**		**Servicios de Apoyo a la Educación**		**Vinculación con el Sector Productivo**		**Infraestructura Física**	
Planea Comunicación (% Alumnos Nivel III y IV)	10.4	Alumnos Indígenas		Cursos de Capacitación Otorgados	13	Egresados Colocados	15	Aulas	19
Planea Matemáticas (% Alumnos Nivel III y IV)	0.8	Alumnos con Discapacidad	7	Personas Capacitadas (Externas)	48	Empleabilidad (Jun 2018)	57.1%	Talleres	4
Titulación de la Generación 2015-2018 (%)	50.0%			Ingresos por servicios Capacitación	181,158	Becas Directas	168	Laboratorios	1
Total de Titulados	84			Certificaciones de competencias realizadas	0	Becas Indirectas	25	Capacidad Instalada (Aulas x 40 x 2)	1,520
Reprobación Semestral	33.7					Alumnos en el Modelo de Formación Dual	0		

Indicador / Año	**2013**	**2014**	**2015**	**2016**	**2017**	**2018**	**2019**	**Crec. 2019 vs 2018**	**Crec. 2019 -2013**	**Tendencia**
Matrícula total	966	981	1,053	1,134	1,127	991	962	-2.9%	-0.4%	
Nuevo Ingreso	444	474	521	539	454	447	381	-14.8%	-14.2%	
Reinscripción	522	507	532	595	673	544	581	6.8%	11.3%	
Abandono Escolar	30.7	30.8	29.3	25.1	33.8	15.9	_			

Indicador / Generación	**2010-2013**	**2011-2014**	**2012-2015**	**2013-2016**	**2014-2017**	**2015-2018**	**2016-2019**	**Crec. / Var 16-19 vs 15-18**	**Crec. / Var 16-19 vs 10-13**	**Tendencia**
Eficiencia Terminal	32.8	27.5	26.2	27.3	32.9	32.2	38.6	6.3	5.8	
Egresados	168	138	107	121	156	168	208	40.0	40.0	

Nota: Cifras al cierre del año 2019; Fuentes de Información: SAE, SIGEFA, SECYT, SIE, GUIASIST, PLANEA 2017 SEMS; Semaforización en tonos verde y rojo para valores altos y bajos, respectivamente.

Cédula Descriptiva del Plantel Magdalena de Kino

Domicilio	NIÑOS HÉROES NO. 822 SUR, COL. SAN MARTIN, C.P. 84160, MAGDALENA DE KINO, SON.	**Año de Creación**	1995	Nivel de Abandono	Bajo
				Estatus PC-SINEMS	Nivel IV
Director (a):	LIC. ROSA ISELA PERALTA REYES	Teléfono	63 23 22 23 66 63 23 22 32 50	**Estructura Tipo**	C

Oferta Educativa del Plantel	**Matrícula 2019-2020**				
	Hombres	**%**	**Mujeres**	**%**	**Total**
Administración	128	33.9	250	66.1	**378**
Contabilidad	30	29.1	73	70.9	**103**
Mecatrónica	315	81.0	74	19.0	**389**
Total	**473**	**54.4**	**397**	**45.6**	**870**

Docentes por Grado Académico		
Doctorado	0	0.0%
Pasante de Doctorado	0	0.0%
Maestría	8	24.2%
Pasante de Maestría	0	0.0%
Licenciatura	21	63.6%
Pasante de Licenciatura	4	12.1%
Bachillerato General Terminado	0	0.0%
Bachillerato General Incompleto	0	0.0%
Técnico (Incompleto y Terminado	0	0.0%
Otros	0	0.0%
Total	**33**	100.0%

Indicadores Escolares		**Inclusión**		**Servicios de Apoyo a la Educación**		**Vinculación con el Sector Productivo**		**Infraestructura Física**	
Planea Comunicación (% Alumnos Nivel III y IV)	28.6	Alumnos Indígenas	3	Cursos de Capacitación Otorgados	0	Egresados Colocados	8	Aulas	5
Planea Matemáticas (% Alumnos Nivel III y IV)	18.9	Alumnos con Discapacidad		Personas Capacitadas (Externas)	0	Empleabilidad (Jun 2018)	45.2%	Talleres	5
Titulación de la Generación 2015-2018 (%)	95.2%			Ingresos por servicios Capacitación	0	Becas Directas	32	Laboratorios	0
Total de Titulados	139			Certificaciones de competencias realizadas	59	Becas Indirectas	24	Capacidad Instalada (Aulas x 40 x 2)	400
Reprobación Semestral	17.5					Alumnos en el Modelo de Formación Dual	0		

Indicador / Año	**2013**	**2014**	**2015**	**2016**	**2017**	**2018**	**2019**	**Crec. 2019 vs 2018**	**Crec. 2019 -2013**	**Tendencia**
Matrícula total	666	734	756	780	796	809	870	7.5%	30.6%	
Nuevo Ingreso	270	296	312	360	329	337	328	-2.7%	21.5%	
Reinscripción	396	438	444	420	467	472	542	14.8%	36.9%	
Abandono Escolar	9.0	16.1	22.1	20.5	20.7	11.5	_			

Indicador / Generación	**2010-2013**	**2011-2014**	**2012-2015**	**2013-2016**	**2014-2017**	**2015-2018**	**2016-2019**	**Crec. / Var 16-19 vs 15-18**	**Crec. / Var 16-19 vs 10-13**	**Tendencia**
Eficiencia Terminal	48.9	48.5	49.5	55.6	47.0	46.8	42.5	-4.3	-6.4	
Egresados	137	161	147	150	139	146	153	7.0	16.0	

Nota: Cifras al cierre del año 2019; Fuentes de Información: SAE, SIGEFA, SECYT, SIE, GUIASIST, PLANEA 2017 SEMS; Semaforización en tonos verde y rojo para valores altos y bajos, respectivamente.

Cédula Descriptiva del Plantel Nacozari

Domicilio	CALLE DEL MERCADO S/N, COL. CENTRO, C.P. 84340, NACOZARI DE GARCÍA, SON.	**Año de Creación**	1980	Nivel de Abandono	Bajo
				Estatus PC-SINEMS	Nivel IV
Director (a):	MTRA. PRISCILA DURAZO OTHÓN	Teléfono	63 43 42 04 01	**Estructura Tipo**	E

Oferta Educativa del Plantel	**Matrícula 2019-2020**				
	Hombres	**%**	**Mujeres**	**%**	**Total**
Electromecánica Industrial	138	92.0	12	8.0	**150**
Informática	70	42.2	96	57.8	**166**
Total	**208**	**65.8**	**108**	**34.2**	**316**

Docentes por Grado Académico

Doctorado	1	6.7%
Pasante de Doctorado	0	0.0%
Maestría	4	26.7%
Pasante de Maestría	0	0.0%
Licenciatura	6	40.0%
Pasante de Licenciatura	4	26.7%
Bachillerato General Terminado	0	0.0%
Bachillerato General Incompleto	0	0.0%
Técnico (Incompleto y Terminado	0	0.0%
Otros	0	0.0%
Total	**15**	100.0%

Indicadores Escolares		**Inclusión**		**Servicios de Apoyo a la Educación**		**Vinculación con el Sector Productivo**		**Infraestructura Física**	
Planea Comunicación (% Alumnos Nivel III y IV)	22.6	Alumnos Indígenas		Cursos de Capacitación Otorgados	0	Egresados Colocados	0	Aulas	12
Planea Matemáticas (% Alumnos Nivel III y IV)		Alumnos con Discapacidad		Personas Capacitadas (Externas)	0	Empleabilidad (Jun 2018)	44.1%	Talleres	4
Titulación de la Generación 2015-2018 (%)	94.5%			Ingresos por servicios Capacitación	0	Becas Directas	3	Laboratorios	1
Total de Titulados	52			Certificaciones de competencias realizadas	0	Becas Indirectas	1	Capacidad Instalada (Aulas x 40 x 2)	960
Reprobación Semestral	15.5					Alumnos en el Modelo de Formación Dual	0		

Indicador / Año	**2013**	**2014**	**2015**	**2016**	**2017**	**2018**	**2019**	**Crec. 2019 vs 2018**	**Crec. 2019 -2013**	**Tendencia**
Matrícula total	308	306	341	386	355	338	316	-6.5%	2.6%	
Nuevo Ingreso	115	124	141	180	134	118	119	0.8%	3.5%	
Reinscripción	193	182	200	206	221	220	197	-10.5%	2.1%	
Abandono Escolar	14.0	15.4	20.2	9.8	20.3	10.7	_			

Indicador / Generación	**2010-2013**	**2011-2014**	**2012-2015**	**2013-2016**	**2014-2017**	**2015-2018**	**2016-2019**	**Crec. / Var 16-19 vs 15-18**	**Crec. / Var 16-19 vs 10-13**	**Tendencia**
Eficiencia Terminal	43.7	47.8	41.9	49.6	44.4	39.0	52.2	13.2	8.6	
Egresados	62	76	49	57	55	55	94	39.0	32.0	

Nota: Cifras al cierre del año 2019; Fuentes de Información: SAE, SIGEFA, SECYT, SIE, GUIASIST, PLANEA 2017 SEMS; Semaforización en tonos verde y rojo para valores altos y bajos, respectivamente.

Cédula Descriptiva del Plantel Navojoa

Domicilio	CARRETERA INTERNACIONAL KM. 6.5 SUR, PARQUE INDUSTRIAL, C.P. 85800, NAVOJOA, SON.	**Año de Creación**	1982	Nivel de Abandono	Bajo
				Estatus PC-SINEMS	Nivel IV
Director (a):	MTRO. MANUEL HORACIO QUIROZ MURILLO	Teléfono	64 24 23 51 51 64 24 23 50 88	**Estructura Tipo**	C

Oferta Educativa del Plantel	**Matrícula 2019-2020**				
	Hombres	**%**	**Mujeres**	**%**	**Total**
Electromecánica Industrial	115	72.3	44	27.7	**159**
Enfermería General	34	19.5	140	80.5	**174**
Informática	39	21.1	146	78.9	**185**
Refrigeración y Climatización	139	85.8	23	14.2	**162**
Total	**327**	**48.1**	**353**	**51.9**	**680**

Docentes por Grado Académico		
Doctorado	2	6.7%
Pasante de Doctorado	0	0.0%
Maestría	20	66.7%
Pasante de Maestría	1	3.3%
Licenciatura	5	16.7%
Pasante de Licenciatura	2	6.7%
Bachillerato General Terminado	0	0.0%
Bachillerato General Incompleto	0	0.0%
Técnico (Incompleto y Terminado	0	0.0%
Otros	0	0.0%
Total	**30**	100.0%

Indicadores Escolares		**Inclusión**		**Servicios de Apoyo a la Educación**		**Vinculación con el Sector Productivo**		**Infraestructura Física**	
Planea Comunicación (% Alumnos Nivel III y IV)	41.3	Alumnos Indígenas	16	Cursos de Capacitación Otorgados	5	Egresados Colocados	8	Aulas	24
Planea Matemáticas (% Alumnos Nivel III y IV)	35.0	Alumnos con Discapacidad		Personas Capacitadas (Externas)	129	Empleabilidad (Jun 2018)	41.5%	Talleres	2
Titulación de la Generación 2015-2018 (%)	83.1%			Ingresos por servicios Capacitación	27,700	Becas Directas	313	Laboratorios	3
Total de Titulados	103			Certificaciones de competencias realizadas	0	Becas Indirectas	0	Capacidad Instalada (Aulas x 40 x 2)	1,920
Reprobación Semestral	27.2					Alumnos en el Modelo de Formación Dual	0		

Indicador / Año	**2013**	**2014**	**2015**	**2016**	**2017**	**2018**	**2019**	**Crec. 2019 vs 2018**	**Crec. 2019 -2013**	**Tendencia**
Matrícula total	522	576	571	723	661	621	680	9.5%	30.3%	
Nuevo Ingreso	235	255	217	354	245	205	283	38.0%	20.4%	
Reinscripción	287	321	354	369	416	416	397	-4.6%	38.3%	
Abandono Escolar	19.0	22.9	11.9	22.8	13.9	2.7	_			

Indicador / Generación	**2010-2013**	**2011-2014**	**2012-2015**	**2013-2016**	**2014-2017**	**2015-2018**	**2016-2019**	**Crec. / Var 16-19 vs 15-18**	**Crec. / Var 16-19 vs 10-13**	**Tendencia**
Eficiencia Terminal	40.6	33.9	34.2	45.5	48.2	57.1	53.4	-3.8	12.8	
Egresados	114	96	67	107	123	124	189	65.0	75.0	

Nota: Cifras al cierre del año 2019; Fuentes de Información: SAE, SIGEFA, SECYT, SIE, GUIASIST, PLANEA 2017 SEMS; Semaforización en tonos verde y rojo para valores altos y bajos, respectivamente.

Cédula Descriptiva del Plantel Nogales

Domicilio	CARRETERA INTERNACIONAL KM. 5.5, PARQUE INDUSTRIAL, C.P. 84094, NOGALES, SON.	**Año de Creación**	1982	Nivel de Abandono	Medio
				Estatus PC-SINEMS	No incorporado
Director (a):	MTRO. ALFREDO RABEL LARRETA CASTAÑEDA	Teléfono	63 13 14 33 21 63 13 14 33 22	**Estructura Tipo**	C

Oferta Educativa del Plantel	**Matrícula 2019-2020**				
	Hombres	**%**	**Mujeres**	**%**	**Total**
Administración	144	27.2	385	72.8	**529**
Contabilidad	55	29.4	132	70.6	**187**
Electromecánica Industrial	843	76.8	254	23.2	**1,097**
Seguridad e Higiene y Protección Civil	53	26.2	149	73.8	**202**
Total	**1,095**	**54.3**	**920**	**45.7**	**2,015**

Docentes por Grado Académico		
Doctorado	0	0.0%
Pasante de Doctorado	1	1.0%
Maestría	27	27.0%
Pasante de Maestría	7	7.0%
Licenciatura	62	62.0%
Pasante de Licenciatura	3	3.0%
Bachillerato General Terminado	0	0.0%
Bachillerato General Incompleto	0	0.0%
Técnico (Incompleto y Terminado	0	0.0%
Otros	0	0.0%
Total	**100**	100.0%

Indicadores Escolares		**Inclusión**		**Servicios de Apoyo a la Educación**		**Vinculación con el Sector Productivo**		**Infraestructura Física**	
Planea Comunicación (% Alumnos Nivel III y IV)	27.2	Alumnos Indígenas		Cursos de Capacitación Otorgados	10	Egresados Colocados	8	Aulas	25
Planea Matemáticas (% Alumnos Nivel III y IV)	4.8	Alumnos con Discapacidad		Personas Capacitadas (Externas)	225	Empleabilidad (Jun 2018)	49.5%	Talleres	4
Titulación de la Generación 2015-2018 (%)	56.1%			Ingresos por servicios Capacitación	9,798	Becas Directas	128	Laboratorios	1
Total de Titulados	220			Certificaciones de competencias realizadas	123	Becas Indirectas	67	Capacidad Instalada (Aulas x 40 x 2)	2,000
Reprobación Semestral	28.8					Alumnos en el Modelo de Formación Dual	0		

Indicador / Año	**2013**	**2014**	**2015**	**2016**	**2017**	**2018**	**2019**	**Crec. 2019 vs 2018**	**Crec. 2019 -2013**	**Tendencia**
Matrícula total	1,702	1,740	1,974	2,101	2,302	2,205	2,015	-8.6%	18.4%	
Nuevo Ingreso	753	758	909	977	944	875	866	-1.0%	15.0%	
Reinscripción	949	982	1,065	1,124	1,358	1,330	1,149	-13.6%	21.1%	
Abandono Escolar	21.2	16.9	22.6	15.9	23.3	19.6	_			

Indicador / Generación	**2010-2013**	**2011-2014**	**2012-2015**	**2013-2016**	**2014-2017**	**2015-2018**	**2016-2019**	**Crec. / Var 16-19 vs 15-18**	**Crec. / Var 16-19 vs 10-13**	**Tendencia**
Eficiencia Terminal	42.7	44.0	45.0	48.7	43.8	43.1	59.2	16.0	16.4	
Egresados	303	338	344	367	332	392	578	186.0	275.0	

Nota: Cifras al cierre del año 2019; Fuentes de Información: SAE, SIGEFA, SECYT, SIE, GUIASIST, PLANEA 2017 SEMS; Semaforización en tonos verde y rojo para valores altos y bajos, respectivamente.

Cédula Descriptiva del Plantel San Luis Río Colorado

Domicilio	AV. LÓPEZ PORTILLO Y CALLE DE LA TRANSFORMACIÓN, COL. DEL PARQUE INDUSTRIAL, C.P. 83496, SAN LUIS RIO COLORADO, SON.	**Año de Creación**	1985	Nivel de Abandono	Bajo
				Estatus PC-SINEMS	Nivel III
Director (a):	LIC. VIDAL VALENTE CID MANRÍQUEZ	Teléfono	65 35 34 00 70 65 35 34 45 11	**Estructura Tipo**	C

Oferta Educativa del Plantel	**Matrícula 2019-2020**				
	Hombres	**%**	**Mujeres**	**%**	**Total**
Asistente Directivo	333	29.5	794	70.5	**1,127**
Enfermería General	51	33.1	103	66.9	**154**
Fuentes Alternas de Energía	196	79.0	52	21.0	**248**
Mantenimiento de Sistemas Electrónicos	213	91.4	20	8.6	**233**
Refrigeración y Climatización	216	95.6	10	4.4	**226**
Total	**1,009**	**50.8**	**979**	**49.2**	**1,988**

Docentes por Grado Académico

Doctorado	3	3.9%
Pasante de Doctorado	0	0.0%
Maestría	36	47.4%
Pasante de Maestría	2	2.6%
Licenciatura	9	11.8%
Pasante de Licenciatura	25	32.9%
Bachillerato General Terminado	0	0.0%
Bachillerato General Incompleto	0	0.0%
Técnico (Incompleto y Terminado	1	1.3%
Otros	0	0.0%
Total	**76**	100.0%

Indicadores Escolares		**Inclusión**		**Servicios de Apoyo a la Educación**		**Vinculación con el Sector Productivo**		**Infraestructura Física**	
Planea Comunicación (% Alumnos Nivel III y IV)	29.9	Alumnos Indígenas	3	Cursos de Capacitación Otorgados	26	Egresados Colocados	10	Aulas	27
Planea Matemáticas (% Alumnos Nivel III y IV)	8.4	Alumnos con Discapacidad		Personas Capacitadas (Externas)	456	Empleabilidad (Jun 2018)	39.9%	Talleres	5
Titulación de la Generación 2015-2018 (%)	83.1%			Ingresos por servicios Capacitación	82,606	Becas Directas	106	Laboratorios	6
Total de Titulados	404			Certificaciones de competencias realizadas	4	Becas Indirectas	166	Capacidad Instalada (Aulas x 40 x 2)	2,160
Reprobación Semestral	22.3					Alumnos en el Modelo de Formación Dual	0		

Indicador / Año	**2013**	**2014**	**2015**	**2016**	**2017**	**2018**	**2019**	**Crec. 2019 vs 2018**	**Crec. 2019 -2013**	**Tendencia**
Matrícula total	1,797	2,003	2,087	2,044	2,089	2,018	1,988	-1.5%	10.6%	
Nuevo Ingreso	750	806	848	856	764	760	763	0.4%	1.7%	
Reinscripción	1,047	1,197	1,239	1,188	1,325	1,258	1,225	-2.6%	17.0%	
Abandono Escolar	9.7	14.7	18.4	11.0	15.4	8.2	_			

Indicador / Generación	**2010-2013**	**2011-2014**	**2012-2015**	**2013-2016**	**2014-2017**	**2015-2018**	**2016-2019**	**Crec. / Var 16-19 vs 15-18**	**Crec. / Var 16-19 vs 10-13**	**Tendencia**
Eficiencia Terminal	62.3	58.4	59.6	58.3	57.6	57.3	69.7	12.4	7.4	
Egresados	367	391	366	437	464	486	597	111.0	230.0	

Nota: Cifras al cierre del año 2019; Fuentes de Información: SAE, SIGEFA, SECYT, SIE, GUIASIST, PLANEA 2017 SEMS; Semaforización en tonos verde y rojo para valores altos y bajos, respectivamente.

EDUCACIÓN
SECRETARÍA DE EDUCACIÓN PÚBLICA

conalep

CONALEP Tabasco

CÉDULA DESCRIPTIVA POR PLANTEL

Agosto, 2020

Secretaría de Planeación y Desarrollo Institucional
Dirección de Evaluación Institucional
Coordinación de Análisis Estadístico

Cédula Descriptiva del Plantel Cárdenas

Domicilio	CALLE PROFRA. ROSARIO GIL GONZALEZ S/N, A UN COSTADO DE LA CRUZ ROJA, C.P. 86500, CÁRDENAS, TAB.	**Año de Creación**	1980	Nivel de Abandono	Medio
				Estatus PC-SINEMS	No incorporado
Director (a):	LIC. LIBER ÁLVAREZ GALLEGOS	Teléfono	93 73 72 02 55 93 73 72 55 53	**Estructura Tipo**	C

Oferta Educativa del Plantel	**Matrícula 2019-2020**				
	Hombres	**%**	**Mujeres**	**%**	**Total**
Contabilidad	85	37.1	144	62.9	**229**
Mantenimiento de Sistemas Electrónicos	279	89.7	32	10.3	**311**
Soporte y Mantenimiento de Equipo de Cómputo	280	56.5	216	43.5	**496**
Total	**644**	**62.2**	**392**	**37.8**	**1,036**

Docentes por Grado Académico		
Doctorado	2	3.5%
Pasante de Doctorado	0	0.0%
Maestría	11	19.3%
Pasante de Maestría	3	5.3%
Licenciatura	32	56.1%
Pasante de Licenciatura	5	8.8%
Bachillerato General Terminado	0	0.0%
Bachillerato General Incompleto	0	0.0%
Técnico (Incompleto y Terminado	4	7.0%
Otros	0	0.0%
Total	**57**	100.0%

Indicadores Escolares		**Inclusión**		**Servicios de Apoyo a la Educación**		**Vinculación con el Sector Productivo**		**Infraestructura Física**	
Planea Comunicación (% Alumnos Nivel III y IV)	14.7	Alumnos Indígenas	10	Cursos de Capacitación Otorgados	0	Egresados Colocados	16	Aulas	15
Planea Matemáticas (% Alumnos Nivel III y IV)	2.2	Alumnos con Discapacidad		Personas Capacitadas (Externas)	0	Empleabilidad (Jun 2018)	29.5%	Talleres	4
Titulación de la Generación 2015-2018 (%)	100.0%			Ingresos por servicios Capacitación	0	Becas Directas	2	Laboratorios	3
Total de Titulados	254			Certificaciones de competencias realizadas	12	Becas Indirectas	0	Capacidad Instalada (Aulas x 40 x 2)	1,200
Reprobación Semestral	37.5					Alumnos en el Modelo de Formación Dual	0		

Indicador / Año	**2013**	**2014**	**2015**	**2016**	**2017**	**2018**	**2019**	**Crec. 2019 vs 2018**	**Crec. 2019 -2013**	**Tendencia**
Matrícula total	964	1,025	1,124	1,101	1,090	1,084	1,036	-4.4%	7.5%	
Nuevo Ingreso	377	400	502	455	430	402	413	2.7%	9.5%	
Reinscripción	587	625	622	646	660	682	623	-8.7%	6.1%	
Abandono Escolar	14.0	11.6	19.5	19.1	12.0	15.8	_			

Indicador / Generación	**2010-2013**	**2011-2014**	**2012-2015**	**2013-2016**	**2014-2017**	**2015-2018**	**2016-2019**	**Crec. / Var 16-19 vs 15-18**	**Crec. / Var 16-19 vs 10-13**	**Tendencia**
Eficiencia Terminal	62.4	54.2	61.3	59.9	53.8	50.6	56.5	5.9	-5.9	
Egresados	242	187	257	226	215	254	257	3.0	15.0	

Nota: Cifras al cierre del año 2019; Fuentes de Información: SAE, SIGEFA, SECYT, SIE, GUIASIST, PLANEA 2017 SEMS; Semaforización en tonos verde y rojo para valores altos y bajos, respectivamente.

Cédula Descriptiva del Plantel Comalcalco

Domicilio	BLVD. LEANDRO ROVIROSA WADE S/N, COL. CENTRO, C.P. 86300, COMALCALCO, TAB.	**Año de Creación**	2006	Nivel de Abandono	Bajo
				Estatus PC-SINEMS	Nivel IV
Director (a):	LIC. OCTAVIO HERNÁNDEZ RODRÍGUEZ	Teléfono	93 33 37 08 76	**Estructura Tipo**	E

Oferta Educativa del Plantel	**Matrícula 2019-2020**				
	Hombres	**%**	**Mujeres**	**%**	**Total**
Procesamiento Industrial de Alimentos	52	40.6	76	59.4	**128**
Química Industrial	78	55.3	63	44.7	**141**
Soporte y Mantenimiento de Equipo de Cómputo	155	74.2	54	25.8	**209**
Total	**285**	**59.6**	**193**	**40.4**	**478**

Docentes por Grado Académico		
Doctorado	0	0.0%
Pasante de Doctorado	0	0.0%
Maestría	10	35.7%
Pasante de Maestría	0	0.0%
Licenciatura	12	42.9%
Pasante de Licenciatura	6	21.4%
Bachillerato General Terminado	0	0.0%
Bachillerato General Incompleto	0	0.0%
Técnico (Incompleto y Terminado	0	0.0%
Otros	0	0.0%
Total	**28**	100.0%

Indicadores Escolares		**Inclusión**		**Servicios de Apoyo a la Educación**		**Vinculación con el Sector Productivo**		**Infraestructura Física**	
Planea Comunicación (% Alumnos Nivel III y IV)	27.6	Alumnos Indígenas		Cursos de Capacitación Otorgados	0	Egresados Colocados	8	Aulas	6
Planea Matemáticas (% Alumnos Nivel III y IV)	83.8	Alumnos con Discapacidad		Personas Capacitadas (Externas)	0	Empleabilidad (Jun 2018)	24.9%	Talleres	3
Titulación de la Generación 2015-2018 (%)	100.0%			Ingresos por servicios Capacitación	0	Becas Directas	0	Laboratorios	3
Total de Titulados	131			Certificaciones de competencias realizadas	15	Becas Indirectas	0	Capacidad Instalada (Aulas x 40 x 2)	480
Reprobación Semestral	24.5					Alumnos en el Modelo de Formación Dual	0		

Indicador / Año	**2013**	**2014**	**2015**	**2016**	**2017**	**2018**	**2019**	**Crec. 2019 vs 2018**	**Crec. 2019 -2013**	**Tendencia**
Matrícula total	508	539	551	481	475	466	478	2.6%	-5.9%	
Nuevo Ingreso	214	211	205	164	184	182	175	-3.8%	-18.2%	
Reinscripción	294	328	346	317	291	284	303	6.7%	3.1%	
Abandono Escolar	12.0	10.4	15.2	8.9	10.7	7.9	_			

Indicador / Generación	**2010-2013**	**2011-2014**	**2012-2015**	**2013-2016**	**2014-2017**	**2015-2018**	**2016-2019**	**Crec. / Var 16-19 vs 15-18**	**Crec. / Var 16-19 vs 10-13**	**Tendencia**
Eficiencia Terminal	62.3	67.1	70.0	66.8	68.2	63.9	70.7	6.8	8.4	
Egresados	96	114	126	143	144	131	116	-15.0	20.0	

Nota: Cifras al cierre del año 2019; Fuentes de Información: SAE, SIGEFA, SECYT, SIE, GUIASIST, PLANEA 2017 SEMS; Semaforización en tonos verde y rojo para valores altos y bajos, respectivamente.

Cédula Descriptiva del Plantel Lic. Manrique Dagdug Urgell

Domicilio	AV. DE LA JUVENTUD S/N, COL. VILLA DE LAS FLORES, FRENTE A LA CIUDAD DEPORTIVA, C.P. 86400, HUIMANGUILLO, TAB.			**Año de Creación**	1981	Nivel de Abandono	Medio	Estatus PC-SINEMS	Nivel III
Director (a):	MVZ SANTIAGO MÉNDEZ DE LA CRUZ	Teléfono	91 73 75 08 77 91 73 75 10 27	**Estructura Tipo**	E				

Oferta Educativa del Plantel	**Matrícula 2019-2020**				
	Hombres	**%**	**Mujeres**	**%**	**Total**
Administración	30	26.8	82	73.2	**112**
Hospitalidad Turística	24	32.4	50	67.6	**74**
Informática	148	55.2	120	44.8	**268**
Máquinas Herramienta	175	96.2	7	3.8	**182**
Total	**377**	**59.3**	**259**	**40.7**	**636**

Docentes por Grado Académico		
Doctorado	0	0.0%
Pasante de Doctorado	0	0.0%
Maestría	8	20.0%
Pasante de Maestría	0	0.0%
Licenciatura	27	67.5%
Pasante de Licenciatura	4	10.0%
Bachillerato General Terminado	0	0.0%
Bachillerato General Incompleto	0	0.0%
Técnico (Incompleto y Terminado	1	2.5%
Otros	0	0.0%
Total	**40**	100.0%

Indicadores Escolares		**Inclusión**		**Servicios de Apoyo a la Educación**		**Vinculación con el Sector Productivo**		**Infraestructura Física**	
Planea Comunicación (% Alumnos Nivel III y IV)	8.3	Alumnos Indígenas		Cursos de Capacitación Otorgados	0	Egresados Colocados	26	Aulas	19
Planea Matemáticas (% Alumnos Nivel III y IV)		Alumnos con Discapacidad		Personas Capacitadas (Externas)	0	Empleabilidad (Jun 2018)	26.6%	Talleres	3
Titulación de la Generación 2015-2018 (%)	100.0%			Ingresos por servicios Capacitación	0	Becas Directas	0	Laboratorios	2
Total de Titulados	132			Certificaciones de competencias realizadas	33	Becas Indirectas	0	Capacidad Instalada (Aulas x 40 x 2)	1,520
Reprobación Semestral	32.9					Alumnos en el Modelo de Formación Dual	0		

Indicador / Año	**2013**	**2014**	**2015**	**2016**	**2017**	**2018**	**2019**	**Crec. 2019 vs 2018**	**Crec. 2019 -2013**	**Tendencia**
Matrícula total	652	690	661	640	663	709	636	-10.3%	-2.5%	
Nuevo Ingreso	274	275	230	253	266	254	242	-4.7%	-11.7%	
Reinscripción	378	415	431	387	397	455	394	-13.4%	4.2%	
Abandono Escolar	15.0	14.2	14.5	13.0	9.8	17.8	_			

Indicador / Generación	**2010-2013**	**2011-2014**	**2012-2015**	**2013-2016**	**2014-2017**	**2015-2018**	**2016-2019**	**Crec. / Var 16-19 vs 15-18**	**Crec. / Var 16-19 vs 10-13**	**Tendencia**
Eficiencia Terminal	43.9	47.8	52.4	58.4	54.2	57.4	70.4	13.0	26.5	
Egresados	126	117	141	160	149	132	178	46.0	52.0	

Nota: Cifras al cierre del año 2019; Fuentes de Información: SAE, SIGEFA, SECYT, SIE, GUIASIST, PLANEA 2017 SEMS; Semaforización en tonos verde y rojo para valores altos y bajos, respectivamente.

Cédula Descriptiva del Plantel Macuspana

Domicilio	PROLONGACIÓN A LA TORRE S/N, COL. ATEOS, C.P. 86700, MACUSPANA, TAB.			**Año de Creación**	1980
Director (a):	LIC. DAISY YOLANDA MARCIN HIDALGO	Teléfono	93 63 62 07 01 93 63 62 24 37	**Estructura Tipo**	C

Nivel de Abandono	Bajo	Estatus PC-SINEMS	Nivel III

Oferta Educativa del Plantel	**Matrícula 2019-2020**				
	Hombres	**%**	**Mujeres**	**%**	**Total**
Administración	115	46.6	132	53.4	**247**
Contabilidad	51	53.7	44	46.3	**95**
Enfermería General	111	35.0	206	65.0	**317**
Total	**277**	**42.0**	**382**	**58.0**	**659**

Docentes por Grado Académico		
Doctorado	0	0.0%
Pasante de Doctorado	0	0.0%
Maestría	5	16.7%
Pasante de Maestría	0	0.0%
Licenciatura	22	73.3%
Pasante de Licenciatura	3	10.0%
Bachillerato General Terminado	0	0.0%
Bachillerato General Incompleto	0	0.0%
Técnico (Incompleto y Terminado	0	0.0%
Otros	0	0.0%
Total	**30**	100.0%

Indicadores Escolares		**Inclusión**		**Servicios de Apoyo a la Educación**		**Vinculación con el Sector Productivo**		**Infraestructura Física**	
Planea Comunicación (% Alumnos Nivel III y IV)	41.7	Alumnos Indígenas		Cursos de Capacitación Otorgados	0	Egresados Colocados	10	Aulas	8
Planea Matemáticas (% Alumnos Nivel III y IV)	83.5	Alumnos con Discapacidad		Personas Capacitadas (Externas)	0	Empleabilidad (Jun 2018)	21.0%	Talleres	2
Titulación de la Generación 2015-2018 (%)	72.7%			Ingresos por servicios Capacitación	0	Becas Directas	20	Laboratorios	6
Total de Titulados	136			Certificaciones de competencias realizadas	43	Becas Indirectas	0	Capacidad Instalada (Aulas x 40 x 2)	640
Reprobación Semestral	20.2					Alumnos en el Modelo de Formación Dual	0		

Indicador / Año	**2013**	**2014**	**2015**	**2016**	**2017**	**2018**	**2019**	**Crec. 2019 vs 2018**	**Crec. 2019 -2013**	**Tendencia**
Matrícula total	705	692	695	716	726	678	659	-2.8%	-6.5%	
Nuevo Ingreso	278	240	264	276	278	224	233	4.0%	-16.2%	
Reinscripción	427	452	431	440	448	454	426	-6.2%	-0.2%	
Abandono Escolar	8.9	9.8	6.3	10.5	10.7	6.6	_			

Indicador / Generación	**2010-2013**	**2011-2014**	**2012-2015**	**2013-2016**	**2014-2017**	**2015-2018**	**2016-2019**	**Crec. / Var 16-19 vs 15-18**	**Crec. / Var 16-19 vs 10-13**	**Tendencia**
Eficiencia Terminal	62.3	67.1	71.7	70.5	75.4	70.8	71.7	0.9	9.4	
Egresados	167	173	177	196	181	187	198	11.0	31.0	

Nota: Cifras al cierre del año 2019; Fuentes de Información: SAE, SIGEFA, SECYT, SIE, GUIASIST, PLANEA 2017 SEMS; Semaforización en tonos verde y rojo para valores altos y bajos, respectivamente.

Cédula Descriptiva del Plantel Paraíso

Domicilio	PROLONGACIÓN SANTOS DEGOLLADO S/N, COL. EL LIMONCITO, C.P. 86600, PARAÍSO, TAB.	**Año de Creación**	1981	Nivel de Abandono	Bajo
				Estatus PC-SINEMS	Nivel IV
Director (a):	LIC. CARLOS MARIO DE LA CRUZ ALEJANDRO	Teléfono	93 33 33 06 70	**Estructura Tipo**	C

Oferta Educativa del Plantel	**Matrícula 2019-2020**				
	Hombres	**%**	**Mujeres**	**%**	**Total**
Contabilidad	62	53.4	54	46.6	**116**
Hospitalidad Turística	37	37.8	61	62.2	**98**
Mantenimiento de Sistemas Automáticos	236	94.0	15	6.0	**251**
Química Industrial	81	35.8	145	64.2	**226**
Total	**416**	**60.2**	**275**	**39.8**	**691**

Docentes por Grado Académico

Doctorado	1	2.7%
Pasante de Doctorado	0	0.0%
Maestría	6	16.2%
Pasante de Maestría	3	8.1%
Licenciatura	21	56.8%
Pasante de Licenciatura	6	16.2%
Bachillerato General Terminado	0	0.0%
Bachillerato General Incompleto	0	0.0%
Técnico (Incompleto y Terminado	0	0.0%
Otros	0	0.0%
Total	**37**	100.0%

Indicadores Escolares		**Inclusión**		**Servicios de Apoyo a la Educación**		**Vinculación con el Sector Productivo**		**Infraestructura Física**	
Planea Comunicación (% Alumnos Nivel III y IV)	26.4	Alumnos Indígenas	8	Cursos de Capacitación Otorgados	3	Egresados Colocados	6	Aulas	12
Planea Matemáticas (% Alumnos Nivel III y IV)	9.5	Alumnos con Discapacidad		Personas Capacitadas (Externas)	39	Empleabilidad (Jun 2018)	17.5%	Talleres	5
Titulación de la Generación 2015-2018 (%)	100.0%			Ingresos por servicios Capacitación	37,878	Becas Directas	2	Laboratorios	5
Total de Titulados	214			Certificaciones de competencias realizadas	29	Becas Indirectas	0	Capacidad Instalada (Aulas x 40 x 2)	960
Reprobación Semestral	15.7					Alumnos en el Modelo de Formación Dual	0		

Indicador / Año	**2013**	**2014**	**2015**	**2016**	**2017**	**2018**	**2019**	**Crec. 2019 vs 2018**	**Crec. 2019 -2013**	**Tendencia**
Matrícula total	730	780	762	739	716	665	691	3.9%	-5.3%	
Nuevo Ingreso	297	293	284	261	264	245	279	13.9%	-6.1%	
Reinscripción	433	487	478	478	452	420	412	-1.9%	-4.8%	
Abandono Escolar	11.2	10.8	8.9	12.7	9.1	7.8	_			

Indicador / Generación	**2010-2013**	**2011-2014**	**2012-2015**	**2013-2016**	**2014-2017**	**2015-2018**	**2016-2019**	**Crec. / Var 16-19 vs 15-18**	**Crec. / Var 16-19 vs 10-13**	**Tendencia**
Eficiencia Terminal	49.7	54.8	63.9	68.4	64.8	75.4	72.8	-2.6	23.1	
Egresados	146	132	200	203	190	214	190	-24.0	44.0	

Nota: Cifras al cierre del año 2019; Fuentes de Información: SAE, SIGEFA, SECYT, SIE, GUIASIST, PLANEA 2017 SEMS; Semaforización en tonos verde y rojo para valores altos y bajos, respectivamente.

Cédula Descriptiva del Plantel Villahermosa I

Domicilio	CONGRESO DE CHILPANCINGO S/N, FRACC. INSURGENTES, C.P. 86280, VILLAHERMOSA, TAB.	**Año de Creación**	1980	Nivel de Abandono	Bajo
				Estatus PC-SINEMS	No incorporado
Director (a):	LIC. CARLOS ALBERTO CRUZ MAY	Teléfono	99 33 53 13 77	**Estructura Tipo**	D

Oferta Educativa del Plantel	**Matrícula 2019-2020**				
	Hombres	**%**	**Mujeres**	**%**	**Total**
Construcción	59	53.6	51	46.4	**110**
Electromecánica Industrial	374	91.2	36	8.8	**410**
Motores a Diesel	336	96.8	11	3.2	**347**
Total	**769**	**88.7**	**98**	**11.3**	**867**

Docentes por Grado Académico		
Doctorado	0	0.0%
Pasante de Doctorado	0	0.0%
Maestría	7	16.7%
Pasante de Maestría	0	0.0%
Licenciatura	25	59.5%
Pasante de Licenciatura	4	9.5%
Bachillerato General Terminado	0	0.0%
Bachillerato General Incompleto	0	0.0%
Técnico (Incompleto y Terminado	6	14.3%
Otros	0	0.0%
Total	**42**	100.0%

Indicadores Escolares		**Inclusión**		**Servicios de Apoyo a la Educación**		**Vinculación con el Sector Productivo**		**Infraestructura Física**	
Planea Comunicación (% Alumnos Nivel III y IV)	42.4	Alumnos Indígenas	4	Cursos de Capacitación Otorgados	2	Egresados Colocados	22	Aulas	13
Planea Matemáticas (% Alumnos Nivel III y IV)	46.4	Alumnos con Discapacidad	5	Personas Capacitadas (Externas)	34	Empleabilidad (Jun 2018)	33.3%	Talleres	8
Titulación de la Generación 2015-2018 (%)	99.0%			Ingresos por servicios Capacitación	46,633	Becas Directas	82	Laboratorios	1
Total de Titulados	196			Certificaciones de competencias realizadas	43	Becas Indirectas	0	Capacidad Instalada (Aulas x 40 x 2)	1,040
Reprobación Semestral	33.2					Alumnos en el Modelo de Formación Dual	0		

Indicador / Año	**2013**	**2014**	**2015**	**2016**	**2017**	**2018**	**2019**	**Crec. 2019 vs 2018**	**Crec. 2019 -2013**	**Tendencia**
Matrícula total	868	882	900	837	860	841	867	3.1%	-0.1%	
Nuevo Ingreso	329	345	341	307	320	312	371	18.9%	12.8%	
Reinscripción	539	537	559	530	540	529	496	-6.2%	-8.0%	
Abandono Escolar	14.2	15.2	15.1	10.5	10.5	12.4	_			

Indicador / Generación	**2010-2013**	**2011-2014**	**2012-2015**	**2013-2016**	**2014-2017**	**2015-2018**	**2016-2019**	**Crec. / Var 16-19 vs 15-18**	**Crec. / Var 16-19 vs 10-13**	**Tendencia**
Eficiencia Terminal	43.4	49.0	46.5	58.1	52.8	58.1	66.8	8.7	23.4	
Egresados	160	164	164	191	182	198	205	7.0	45.0	

Nota: Cifras al cierre del año 2019; Fuentes de Información: SAE, SIGEFA, SECYT, SIE, GUIASIST, PLANEA 2017 SEMS; Semaforización en tonos verde y rojo para valores altos y bajos, respectivamente.

Cédula Descriptiva del Plantel Villahermosa II

Domicilio	ANILLO PERIFÉRICO NO. 602, COL. 1º DE MAYO, C.P. 86190, VILLAHERMOSA, TAB.	**Año de Creación**	1981	Nivel de Abandono	Bajo
				Estatus PC-SINEMS	Nivel IV
Director (a):	LIC. MARCO ANTONIO MENA OLAN	Teléfono	99 33 15 36 99 99 33 15 30 17	**Estructura Tipo**	C

Oferta Educativa del Plantel	**Matrícula 2019-2020**				
	Hombres	**%**	**Mujeres**	**%**	**Total**
Alimentos y Bebidas	208	49.5	212	50.5	**420**
Asistente Directivo	166	42.9	221	57.1	**387**
Hospitalidad Turística	122	40.0	183	60.0	**305**
Total	**496**	**44.6**	**616**	**55.4**	**1,112**

Docentes por Grado Académico		
Doctorado	0	0.0%
Pasante de Doctorado	3	5.3%
Maestría	17	29.8%
Pasante de Maestría	0	0.0%
Licenciatura	33	57.9%
Pasante de Licenciatura	4	7.0%
Bachillerato General Terminado	0	0.0%
Bachillerato General Incompleto	0	0.0%
Técnico (Incompleto y Terminado	0	0.0%
Otros	0	0.0%
Total	**57**	100.0%

Indicadores Escolares		**Inclusión**		**Servicios de Apoyo a la Educación**		**Vinculación con el Sector Productivo**		**Infraestructura Física**	
Planea Comunicación (% Alumnos Nivel III y IV)	31.1	Alumnos Indígenas		Cursos de Capacitación Otorgados	9	Egresados Colocados	35	Aulas	16
Planea Matemáticas (% Alumnos Nivel III y IV)	0.7	Alumnos con Discapacidad		Personas Capacitadas (Externas)	178	Empleabilidad (Jun 2018)	24.6%	Talleres	2
Titulación de la Generación 2015-2018 (%)	98.9%			Ingresos por servicios Capacitación	171,728	Becas Directas	8	Laboratorios	4
Total de Titulados	279			Certificaciones de competencias realizadas	169	Becas Indirectas	0	Capacidad Instalada (Aulas x 40 x 2)	1,280
Reprobación Semestral	26.9					Alumnos en el Modelo de Formación Dual	0		

Indicador / Año	**2013**	**2014**	**2015**	**2016**	**2017**	**2018**	**2019**	**Crec. 2019 vs 2018**	**Crec. 2019 -2013**	**Tendencia**
Matrícula total	1,025	1,042	1,046	1,070	1,155	1,165	1,112	-4.5%	8.5%	
Nuevo Ingreso	395	398	454	393	464	443	416	-6.1%	5.3%	
Reinscripción	630	644	592	677	691	722	696	-3.6%	10.5%	
Abandono Escolar	14.7	15.1	12.0	10.5	11.4	14.4	_			

Indicador / Generación	**2010-2013**	**2011-2014**	**2012-2015**	**2013-2016**	**2014-2017**	**2015-2018**	**2016-2019**	**Crec. / Var 16-19 vs 15-18**	**Crec. / Var 16-19 vs 10-13**	**Tendencia**
Eficiencia Terminal	46.4	51.0	58.8	56.2	60.8	62.1	69.2	7.1	22.8	
Egresados	201	195	254	222	242	282	272	-10.0	71.0	

Nota: Cifras al cierre del año 2019; Fuentes de Información: SAE, SIGEFA, SECYT, SIE, GUIASIST, PLANEA 2017 SEMS; Semaforización en tonos verde y rojo para valores altos y bajos, respectivamente.

EDUCACIÓN
SECRETARÍA DE EDUCACIÓN PÚBLICA

conalep

CONALEP Tamaulipas

CÉDULA DESCRIPTIVA POR PLANTEL

Agosto, 2020

Secretaría de Planeación y Desarrollo Institucional
Dirección de Evaluación Institucional
Coordinación de Análisis Estadístico

Cédula Descriptiva del Plantel Ciudad Mante

Domicilio	CALLE LIBERTAD 1600 NTE., FRACCIONAMIENTO CERRO DEL BERNAL, C.P. 89818, CD. MANTE, TAMPS.	**Año de Creación**	1981	Nivel de Abandono	Medio
				Estatus PC-SINEMS	Nivel II
Director (a):	LIC. RICARDO NOE NÁJERA ARIAS	Teléfono	83 12 32 26 71 83 11 10 38 24	**Estructura Tipo**	B

Oferta Educativa del Plantel	**Matrícula 2019-2020**				
	Hombres	**%**	**Mujeres**	**%**	**Total**
Autotrónica	185	88.9	23	11.1	**208**
Contabilidad	29	38.7	46	61.3	**75**
Informática	67	38.7	106	61.3	**173**
Seguridad e Higiene y Protección Civil	14	26.9	38	73.1	**52**
Total	**295**	**58.1**	**213**	**41.9**	**508**

Docentes por Grado Académico		
Doctorado	0	0.0%
Pasante de Doctorado	0	0.0%
Maestría	8	18.6%
Pasante de Maestría	1	2.3%
Licenciatura	20	46.5%
Pasante de Licenciatura	13	30.2%
Bachillerato General Terminado	0	0.0%
Bachillerato General Incompleto	1	2.3%
Técnico (Incompleto y Terminado	0	0.0%
Otros	0	0.0%
Total	**43**	100.0%

Indicadores Escolares		**Inclusión**		**Servicios de Apoyo a la Educación**		**Vinculación con el Sector Productivo**		**Infraestructura Física**	
Planea Comunicación (% Alumnos Nivel III y IV)	30.8	Alumnos Indígenas		Cursos de Capacitación Otorgados	9	Egresados Colocados	24	Aulas	18
Planea Matemáticas (% Alumnos Nivel III y IV)	4.6	Alumnos con Discapacidad		Personas Capacitadas (Externas)	140	Empleabilidad (Jun 2018)	32.9%	Talleres	4
Titulación de la Generación 2015-2018 (%)	100.0%			Ingresos por servicios Capacitación	79,785	Becas Directas	190	Laboratorios	5
Total de Titulados	123			Certificaciones de competencias realizadas	0	Becas Indirectas	19	Capacidad Instalada (Aulas x 40 x 2)	1,440
Reprobación Semestral	56.9					Alumnos en el Modelo de Formación Dual	0		

Indicador / Año	**2013**	**2014**	**2015**	**2016**	**2017**	**2018**	**2019**	**Crec. 2019 vs 2018**	**Crec. 2019 -2013**	**Tendencia**
Matrícula total	653	726	707	710	680	602	508	-15.6%	-22.2%	
Nuevo Ingreso	302	317	291	338	287	232	213	-8.2%	-29.5%	
Reinscripción	351	409	416	372	393	370	295	-20.3%	-16.0%	
Abandono Escolar	22.2	22.3	27.3	24.4	25.3	26.9	_			

Indicador / Generación	**2010-2013**	**2011-2014**	**2012-2015**	**2013-2016**	**2014-2017**	**2015-2018**	**2016-2019**	**Crec. / Var 16-19 vs 15-18**	**Crec. / Var 16-19 vs 10-13**	**Tendencia**
Eficiencia Terminal	39.3	43.8	39.2	43.4	38.5	42.3	39.3	-2.9	0.0	
Egresados	103	92	129	131	122	123	133	10.0	30.0	

Nota: Cifras al cierre del año 2019; Fuentes de Información: SAE, SIGEFA, SECYT, SIE, GUIASIST, PLANEA 2017 SEMS; Semaforización en tonos verde y rojo para valores altos y bajos, respectivamente.

Cédula Descriptiva del Plantel Ciudad Victoria

Domicilio	AV. 5 DE MAYO NORTE NO. 3320, FRACC. VILLARREAL, C.P. 87020, CD. VICTORIA, TAMPS.	**Año de Creación**	1983	Nivel de Abandono	Medio
Director (a):	C.P. OSCAR HUGO MÉNDEZ RODRÍGUEZ	Teléfono	83 43 16 54 82 83 41 75 15 81	**Estructura Tipo**	C

Estatus PC-SINEMS	Nivel I

Oferta Educativa del Plantel	**Matrícula 2019-2020**				
	Hombres	**%**	**Mujeres**	**%**	**Total**
Administración	30	37.0	51	63.0	**81**
Autotrónica	80	95.2	4	4.8	**84**
Expresión Gráfica Digital	66	58.9	46	41.1	**112**
Informática	46	48.4	49	51.6	**95**
Mantenimiento Automotriz	34	100.0			**34**
Total	**256**	**63.1**	**150**	**36.9**	**406**

Docentes por Grado Académico		
Doctorado	0	0.0%
Pasante de Doctorado	0	0.0%
Maestría	12	34.3%
Pasante de Maestría	0	0.0%
Licenciatura	14	40.0%
Pasante de Licenciatura	7	20.0%
Bachillerato General Terminado	0	0.0%
Bachillerato General Incompleto	0	0.0%
Técnico (Incompleto y Terminado	2	5.7%
Otros	0	0.0%
Total	**35**	100.0%

Indicadores Escolares		**Inclusión**		**Servicios de Apoyo a la Educación**		**Vinculación con el Sector Productivo**		**Infraestructura Física**	
Planea Comunicación (% Alumnos Nivel III y IV)	22.1	Alumnos Indígenas	1	Cursos de Capacitación Otorgados	9	Egresados Colocados	0	Aulas	17
Planea Matemáticas (% Alumnos Nivel III y IV)	4.5	Alumnos con Discapacidad		Personas Capacitadas (Externas)	185	Empleabilidad (Jun 2018)	32.4%	Talleres	1
Titulación de la Generación 2015-2018 (%)	98.2%			Ingresos por servicios Capacitación	131,200	Becas Directas	68	Laboratorios	6
Total de Titulados	55			Certificaciones de competencias realizadas	2	Becas Indirectas	1	Capacidad Instalada (Aulas x 40 x 2)	1,360
Reprobación Semestral	46.8					Alumnos en el Modelo de Formación Dual	0		

Indicador / Año	**2013**	**2014**	**2015**	**2016**	**2017**	**2018**	**2019**	**Crec. 2019 vs 2018**	**Crec. 2019 -2013**	**Tendencia**
Matrícula total	508	536	471	453	429	437	406	-7.1%	-20.1%	
Nuevo Ingreso	191	223	163	191	185	152	167	9.9%	-12.6%	
Reinscripción	317	313	308	262	244	285	239	-16.1%	-24.6%	
Abandono Escolar	15.6	19.4	19.7	15.2	17.7	19.2	_			

Indicador / Generación	**2010-2013**	**2011-2014**	**2012-2015**	**2013-2016**	**2014-2017**	**2015-2018**	**2016-2019**	**Crec. / Var 16-19 vs 15-18**	**Crec. / Var 16-19 vs 10-13**	**Tendencia**
Eficiencia Terminal	52.3	40.0	45.4	47.1	55.6	34.4	55.5	21.1	3.2	
Egresados	113	102	99	90	124	56	106	50.0	-7.0	

Nota: Cifras al cierre del año 2019; Fuentes de Información: SAE, SIGEFA, SECYT, SIE, GUIASIST, PLANEA 2017 SEMS; Semaforización en tonos verde y rojo para valores altos y bajos, respectivamente.

Cédula Descriptiva del Plantel Matamoros

Domicilio	AV. DE LA INDUSTRIA S/N, FRACC. INDUSTRIAL DEL NORTE, C.P. 87316, MATAMOROS, TAMPS.	**Año de Creación**	1980
Director (a):	ING. CRUZ GONZALEZ GARCÍA	Teléfono	86 88 10 01 13 86 81 25 06 28
Estructura Tipo	B		

Nivel de Abandono	Medio	Estatus PC-SINEMS	Nivel III

Oferta Educativa del Plantel	**Matrícula 2019-2020**				
	Hombres	**%**	**Mujeres**	**%**	**Total**
Control de Calidad	107	24.3	333	75.7	**440**
Informática	180	43.4	235	56.6	**415**
Mantenimiento de Sistemas Electrónicos	274	87.5	39	12.5	**313**
Máquinas Herramienta	413	93.9	27	6.1	**440**
Total	**974**	**60.6**	**634**	**39.4**	**1,608**

Docentes por Grado Académico		
Doctorado	0	0.0%
Pasante de Doctorado	0	0.0%
Maestría	26	35.1%
Pasante de Maestría	0	0.0%
Licenciatura	38	51.4%
Pasante de Licenciatura	8	10.8%
Bachillerato General Terminado	0	0.0%
Bachillerato General Incompleto	0	0.0%
Técnico (Incompleto y Terminado	1	1.4%
Otros	1	1.4%
Total	**74**	100.0%

Indicadores Escolares		**Inclusión**		**Servicios de Apoyo a la Educación**		**Vinculación con el Sector Productivo**		**Infraestructura Física**	
Planea Comunicación (% Alumnos Nivel III y IV)	31.5	Alumnos Indígenas	26	Cursos de Capacitación Otorgados	27	Egresados Colocados	128	Aulas	23
Planea Matemáticas (% Alumnos Nivel III y IV)	13.7	Alumnos con Discapacidad		Personas Capacitadas (Externas)	929	Empleabilidad (Jun 2018)	57.4%	Talleres	4
Titulación de la Generación 2015-2018 (%)	72.7%			Ingresos por servicios Capacitación	409,001	Becas Directas	80	Laboratorios	7
Total de Titulados	245			Certificaciones de competencias realizadas	381	Becas Indirectas	0	Capacidad Instalada (Aulas x 40 x 2)	1,840
Reprobación Semestral	36.9					Alumnos en el Modelo de Formación Dual	0		

Indicador / Año	**2013**	**2014**	**2015**	**2016**	**2017**	**2018**	**2019**	**Crec. 2019 vs 2018**	**Crec. 2019 -2013**	**Tendencia**
Matrícula total	1,980	2,003	1,975	1,867	1,677	1,640	1,608	-2.0%	-18.8%	
Nuevo Ingreso	840	744	782	737	630	675	674	-0.1%	-19.8%	
Reinscripción	1,140	1,259	1,193	1,130	1,047	965	934	-3.2%	-18.1%	
Abandono Escolar	16.1	18.8	21.5	23.5	19.6	19.2	_			

Indicador / Generación	**2010-2013**	**2011-2014**	**2012-2015**	**2013-2016**	**2014-2017**	**2015-2018**	**2016-2019**	**Crec. / Var 16-19 vs 15-18**	**Crec. / Var 16-19 vs 10-13**	**Tendencia**
Eficiencia Terminal	56.8	50.8	41.9	45.1	44.0	43.1	46.7	3.6	-10.1	
Egresados	406	367	383	379	327	337	344	7.0	-62.0	

Nota: Cifras al cierre del año 2019; Fuentes de Información: SAE, SIGEFA, SECYT, SIE, GUIASIST, PLANEA 2017 SEMS; Semaforización en tonos verde y rojo para valores altos y bajos, respectivamente.

Cédula Descriptiva del Plantel Miguel Alemán

Domicilio	AV. LOS ALDAMAS S/N ESQ. AV. LAS TORRES, FRACC. LOS NARANJOS, C.P. 88300, CD. MIGUEL ALEMÁN, TAMPS.	**Año de Creación**	1993	Nivel de Abandono	Bajo
				Estatus PC-SINEMS	Nivel II
Director (a):	DR. HÉCTOR BARRERA GARZA	Teléfono	89 79 72 01 84 89 71 07 36 51	**Estructura Tipo**	E

Oferta Educativa del Plantel	**Matrícula 2019-2020**				
	Hombres	**%**	**Mujeres**	**%**	**Total**
Autotrónica	81	81.8	18	18.2	**99**
Contabilidad	33	31.7	71	68.3	**104**
Informática	105	48.8	110	51.2	**215**
Total	**219**	**52.4**	**199**	**47.6**	**418**

Docentes por Grado Académico		
Doctorado	0	0.0%
Pasante de Doctorado	0	0.0%
Maestría	4	21.1%
Pasante de Maestría	0	0.0%
Licenciatura	9	47.4%
Pasante de Licenciatura	3	15.8%
Bachillerato General Terminado	1	5.3%
Bachillerato General Incompleto	1	5.3%
Técnico (Incompleto y Terminado	1	5.3%
Otros	0	0.0%
Total	**19**	100.0%

Indicadores Escolares		**Inclusión**		**Servicios de Apoyo a la Educación**		**Vinculación con el Sector Productivo**		**Infraestructura Física**	
Planea Comunicación (% Alumnos Nivel III y IV)	43.8	Alumnos Indígenas	1	Cursos de Capacitación Otorgados	16	Egresados Colocados	0	Aulas	12
Planea Matemáticas (% Alumnos Nivel III y IV)	12.5	Alumnos con Discapacidad		Personas Capacitadas (Externas)	478	Empleabilidad (Jun 2018)	23.0%	Talleres	2
Titulación de la Generación 2015-2018 (%)	95.1%			Ingresos por servicios Capacitación	150,320	Becas Directas	4	Laboratorios	2
Total de Titulados	78			Certificaciones de competencias realizadas	0	Becas Indirectas	0	Capacidad Instalada (Aulas x 40 x 2)	960
Reprobación Semestral	44.5					Alumnos en el Modelo de Formación Dual	0		

Indicador / Año	**2013**	**2014**	**2015**	**2016**	**2017**	**2018**	**2019**	**Crec. 2019 vs 2018**	**Crec. 2019 -2013**	**Tendencia**
Matrícula total	340	408	375	438	411	491	418	-14.9%	22.9%	
Nuevo Ingreso	133	159	133	213	136	185	151	-18.4%	13.5%	
Reinscripción	207	249	242	225	275	306	267	-12.7%	29.0%	
Abandono Escolar	7.6	12.0	17.6	12.8	4.4	12.4	_			

Indicador / Generación	**2010-2013**	**2011-2014**	**2012-2015**	**2013-2016**	**2014-2017**	**2015-2018**	**2016-2019**	**Crec. / Var 16-19 vs 15-18**	**Crec. / Var 16-19 vs 10-13**	**Tendencia**
Eficiencia Terminal	56.6	61.7	75.7	62.4	64.2	61.7	73.2	11.6	16.6	
Egresados	47	58	115	83	102	82	156	74.0	109.0	

Nota: Cifras al cierre del año 2019; Fuentes de Información: SAE, SIGEFA, SECYT, SIE, GUIASIST, PLANEA 2017 SEMS; Semaforización en tonos verde y rojo para valores altos y bajos, respectivamente.

Cédula Descriptiva del Plantel Nuevo Laredo

Domicilio	CALLE RIO GRANDE NO. 7041, ENTRE FLORIDA Y CHICAGO, PARQUE INDUSTRIAL RIO GRANDE, C.P. 88000, NUEVO LAREDO, TAMPS.	**Año de Creación**	1987	Nivel de Abandono	Bajo
				Estatus PC-SINEMS	Nivel III
Director (a):	LIC. RAÚL POSADAS MADARIAGA	Teléfono	86 77 10 87 52 86 71 29 52 56	**Estructura Tipo**	C

Oferta Educativa del Plantel	**Matrícula 2019-2020**				
	Hombres	**%**	**Mujeres**	**%**	**Total**
Contabilidad	78	26.6	215	73.4	**293**
Electromecánica Industrial	401	88.5	52	11.5	**453**
Informática	202	35.3	371	64.7	**573**
Soporte y Mantenimiento de Equipo de Cómputo	135	63.4	78	36.6	**213**
Total	**816**	**53.3**	**716**	**46.7**	**1,532**

Docentes por Grado Académico		
Doctorado	2	4.1%
Pasante de Doctorado	0	0.0%
Maestría	13	26.5%
Pasante de Maestría	1	2.0%
Licenciatura	26	53.1%
Pasante de Licenciatura	7	14.3%
Bachillerato General Terminado	0	0.0%
Bachillerato General Incompleto	0	0.0%
Técnico (Incompleto y Terminado	0	0.0%
Otros	0	0.0%
Total	**49**	100.0%

Indicadores Escolares		**Inclusión**		**Servicios de Apoyo a la Educación**		**Vinculación con el Sector Productivo**		**Infraestructura Física**	
Planea Comunicación (% Alumnos Nivel III y IV)	31.3	Alumnos Indígenas	13	Cursos de Capacitación Otorgados	33	Egresados Colocados	25	Aulas	24
Planea Matemáticas (% Alumnos Nivel III y IV)	6.3	Alumnos con Discapacidad		Personas Capacitadas (Externas)	1,185	Empleabilidad (Jun 2018)	48.6%	Talleres	5
Titulación de la Generación 2015-2018 (%)	100.0%			Ingresos por servicios Capacitación	616,030	Becas Directas	0	Laboratorios	4
Total de Titulados	441			Certificaciones de competencias realizadas	22	Becas Indirectas	0	Capacidad Instalada (Aulas x 40 x 2)	1,920
Reprobación Semestral	17.8					Alumnos en el Modelo de Formación Dual	0		

Indicador / Año	**2013**	**2014**	**2015**	**2016**	**2017**	**2018**	**2019**	**Crec. 2019 vs 2018**	**Crec. 2019 -2013**	**Tendencia**
Matrícula total	1,847	1,907	1,829	1,796	1,738	1,628	1,532	-5.9%	-17.1%	
Nuevo Ingreso	678	718	697	687	623	513	553	7.8%	-18.4%	
Reinscripción	1,169	1,189	1,132	1,109	1,115	1,115	979	-12.2%	-16.3%	
Abandono Escolar	10.5	11.4	11.9	9.1	9.1	7.4	_			

Indicador / Generación	**2010-2013**	**2011-2014**	**2012-2015**	**2013-2016**	**2014-2017**	**2015-2018**	**2016-2019**	**Crec. / Var 16-19 vs 15-18**	**Crec. / Var 16-19 vs 10-13**	**Tendencia**
Eficiencia Terminal	65.0	60.4	58.1	67.8	67.7	63.3	72.2	8.9	7.2	
Egresados	333	439	521	460	486	441	496	55.0	163.0	

Nota: Cifras al cierre del año 2019; Fuentes de Información: SAE, SIGEFA, SECYT, SIE, GUIASIST, PLANEA 2017 SEMS; Semaforización en tonos verde y rojo para valores altos y bajos, respectivamente.

Cédula Descriptiva del Plantel Reynosa

Domicilio	LONDRES CON MÚNICH, CONJUNTO HABITACIONAL LA CAÑADA, C.P. 88710, CD. REYNOSA, TAMPS.	**Año de Creación**	1981	Nivel de Abandono	Bajo
				Estatus PC-SINEMS	Nivel III

Director (a):	LIC. REYNALDO GÓMEZ MARTÍNEZ	Teléfono	89 99 24 76 21 89 91 70 45 48	**Estructura Tipo**	B

Oferta Educativa del Plantel	**Matrícula 2019-2020**				
	Hombres	**%**	**Mujeres**	**%**	**Total**
Asistente Directivo	51	19.2	215	80.8	**266**
Electromecánica Industrial	280	90.6	29	9.4	**309**
Fuentes Alternas de Energía	57	68.7	26	31.3	**83**
Informática	190	42.5	257	57.5	**447**
Mantenimiento de Sistemas Electrónicos	177	81.9	39	18.1	**216**
Total	**755**	**57.2**	**566**	**42.8**	**1,321**

Docentes por Grado Académico

Doctorado	0	0.0%
Pasante de Doctorado	0	0.0%
Maestría	17	32.7%
Pasante de Maestría	0	0.0%
Licenciatura	31	59.6%
Pasante de Licenciatura	3	5.8%
Bachillerato General Terminado	0	0.0%
Bachillerato General Incompleto	0	0.0%
Técnico (Incompleto y Terminado	0	0.0%
Otros	1	1.9%
Total	**52**	100.0%

Indicadores Escolares		**Inclusión**		**Servicios de Apoyo a la Educación**		**Vinculación con el Sector Productivo**		**Infraestructura Física**	
Planea Comunicación (% Alumnos Nivel III y IV)	20.6	Alumnos Indígenas	17	Cursos de Capacitación Otorgados	8	Egresados Colocados	5	Aulas	32
Planea Matemáticas (% Alumnos Nivel III y IV)	6.3	Alumnos con Discapacidad		Personas Capacitadas (Externas)	88	Empleabilidad (Jun 2018)	50.4%	Talleres	4
Titulación de la Generación 2015-2018 (%)	98.5%			Ingresos por servicios Capacitación	73,840	Becas Directas	112	Laboratorios	7
Total de Titulados	322			Certificaciones de competencias realizadas	2	Becas Indirectas	0	Capacidad Instalada (Aulas x 40 x 2)	2,560
Reprobación Semestral	37.5					Alumnos en el Modelo de Formación Dual	0		

Indicador / Año	**2013**	**2014**	**2015**	**2016**	**2017**	**2018**	**2019**	**Crec. 2019 vs 2018**	**Crec. 2019 -2013**	**Tendencia**
Matrícula total	1,666	1,619	1,520	1,511	1,488	1,450	1,321	-8.9%	-20.7%	
Nuevo Ingreso	662	604	594	595	530	545	495	-9.2%	-25.2%	
Reinscripción	1,004	1,015	926	916	958	905	826	-8.7%	-17.7%	
Abandono Escolar	19.9	20.0	18.5	12.5	14.9	14.9	_			

Indicador / Generación	**2010-2013**	**2011-2014**	**2012-2015**	**2013-2016**	**2014-2017**	**2015-2018**	**2016-2019**	**Crec. / Var 16-19 vs 15-18**	**Crec. / Var 16-19 vs 10-13**	**Tendencia**
Eficiencia Terminal	52.2	49.6	46.7	42.7	52.8	55.1	62.0	7.0	9.8	
Egresados	319	286	336	283	319	327	369	42.0	50.0	

Nota: Cifras al cierre del año 2019; Fuentes de Información: SAE, SIGEFA, SECYT, SIE, GUIASIST, PLANEA 2017 SEMS; Semaforización en tonos verde y rojo para valores altos y bajos, respectivamente.

Cédula Descriptiva del Plantel Río Bravo

Domicilio	CARRETERA MATAMOROS - MAZATLÁN KM. 72, FRENTE A LOS TERRENOS DE LA FERIA DE RIO BRAVO, COL. EJIDO 1º DE MAYO, C.P. 88940, RIO BRAVO, TAMPS.	**Año de Creación**	1985	Nivel de Abandono	Medio
				Estatus PC-SINEMS	Nivel II
Director (a):	ING. SALVADOR LEAL GARZA	Teléfono	89 99 34 38 91 89 91 20 79 40	**Estructura Tipo**	C

Oferta Educativa del Plantel	**Matrícula 2019-2020**				
	Hombres	**%**	**Mujeres**	**%**	**Total**
Informática	235	38.5	376	61.5	**611**
Mantenimiento de Sistemas Automáticos	160	72.1	62	27.9	**222**
Motores a Diesel	69	78.4	19	21.6	**88**
Refrigeración y Climatización	78	84.8	14	15.2	**92**
Total	**542**	**53.5**	**471**	**46.5**	**1,013**

Docentes por Grado Académico		
Doctorado	0	0.0%
Pasante de Doctorado	0	0.0%
Maestría	14	31.8%
Pasante de Maestría	1	2.3%
Licenciatura	18	40.9%
Pasante de Licenciatura	8	18.2%
Bachillerato General Terminado	0	0.0%
Bachillerato General Incompleto	0	0.0%
Técnico (Incompleto y Terminado	3	6.8%
Otros	0	0.0%
Total	**44**	100.0%

Indicadores Escolares		**Inclusión**		**Servicios de Apoyo a la Educación**		**Vinculación con el Sector Productivo**		**Infraestructura Física**	
Planea Comunicación (% Alumnos Nivel III y IV)	34.3	Alumnos Indígenas		Cursos de Capacitación Otorgados	19	Egresados Colocados	91	Aulas	17
Planea Matemáticas (% Alumnos Nivel III y IV)	9.4	Alumnos con Discapacidad		Personas Capacitadas (Externas)	672	Empleabilidad (Jun 2018)	47.3%	Talleres	3
Titulación de la Generación 2015-2018 (%)	93.2%			Ingresos por servicios Capacitación	197,150	Becas Directas	57	Laboratorios	3
Total de Titulados	247			Certificaciones de competencias realizadas	7	Becas Indirectas	0	Capacidad Instalada (Aulas x 40 x 2)	1,360
Reprobación Semestral	28.7					Alumnos en el Modelo de Formación Dual	0		

Indicador / Año	**2013**	**2014**	**2015**	**2016**	**2017**	**2018**	**2019**	**Crec. 2019 vs 2018**	**Crec. 2019 -2013**	**Tendencia**
Matrícula total	1,028	1,039	1,068	1,055	1,117	1,108	1,013	-8.6%	-1.5%	
Nuevo Ingreso	433	394	400	396	407	406	384	-5.4%	-11.3%	
Reinscripción	595	645	668	659	710	702	629	-10.4%	5.7%	
Abandono Escolar	16.1	14.1	13.0	9.0	10.6	19.1	_			

Indicador / Generación	**2010-2013**	**2011-2014**	**2012-2015**	**2013-2016**	**2014-2017**	**2015-2018**	**2016-2019**	**Crec. / Var 16-19 vs 15-18**	**Crec. / Var 16-19 vs 10-13**	**Tendencia**
Eficiencia Terminal	57.7	50.0	51.0	56.8	56.1	66.3	63.6	-2.6	5.9	
Egresados	176	198	210	246	221	265	252	-13.0	76.0	

Nota: Cifras al cierre del año 2019; Fuentes de Información: SAE, SIGEFA, SECYT, SIE, GUIASIST, PLANEA 2017 SEMS; Semaforización en tonos verde y rojo para valores altos y bajos, respectivamente.

Cédula Descriptiva del Plantel Tampico

Domicilio	GRAL. ZAPATA Y LUCIO BLANCO S/N, COL. LÓPEZ PORTILLO, C.P. 89339, TAMPICO, TAMPS.	**Año de Creación**	1980		
Director (a):	LIC. BENJAMÍN LOZANO MORALES	Teléfono	83 32 11 81 09 83 33 01 35 01	**Estructura Tipo**	A

Nivel de Abandono	Medio	Estatus PC-SINEMS	Nivel III

Oferta Educativa del Plantel	**Matrícula 2019-2020**				
	Hombres	**%**	**Mujeres**	**%**	**Total**
Autotrónica	356	91.8	32	8.2	**388**
Construcción	108	72.5	41	27.5	**149**
Informática	115	38.9	181	61.1	**296**
Química Industrial	85	36.6	147	63.4	**232**
Total	**664**	**62.3**	**401**	**37.7**	**1,065**

Docentes por Grado Académico		
Doctorado	1	1.3%
Pasante de Doctorado	0	0.0%
Maestría	26	34.7%
Pasante de Maestría	6	8.0%
Licenciatura	37	49.3%
Pasante de Licenciatura	2	2.7%
Bachillerato General Terminado	0	0.0%
Bachillerato General Incompleto	0	0.0%
Técnico (Incompleto y Terminado	3	4.0%
Otros	0	0.0%
Total	**75**	100.0%

Indicadores Escolares		**Inclusión**		**Servicios de Apoyo a la Educación**		**Vinculación con el Sector Productivo**		**Infraestructura Física**	
Planea Comunicación (% Alumnos Nivel III y IV)	38.9	Alumnos Indígenas	6	Cursos de Capacitación Otorgados	38	Egresados Colocados	29	Aulas	21
Planea Matemáticas (% Alumnos Nivel III y IV)	16.7	Alumnos con Discapacidad		Personas Capacitadas (Externas)	1,040	Empleabilidad (Jun 2018)	36.9%	Talleres	6
Titulación de la Generación 2015-2018 (%)	98.7%			Ingresos por servicios Capacitación	466,920	Becas Directas	4	Laboratorios	8
Total de Titulados	222			Certificaciones de competencias realizadas	18	Becas Indirectas	0	Capacidad Instalada (Aulas x 40 x 2)	1,680
Reprobación Semestral	51.3					Alumnos en el Modelo de Formación Dual	0		

Indicador / Año	**2013**	**2014**	**2015**	**2016**	**2017**	**2018**	**2019**	**Crec. 2019 vs 2018**	**Crec. 2019 -2013**	**Tendencia**
Matrícula total	1,122	1,043	1,059	1,099	1,167	1,177	1,065	-9.5%	-5.1%	
Nuevo Ingreso	405	352	457	491	478	475	428	-9.9%	5.7%	
Reinscripción	717	691	602	608	689	702	637	-9.3%	-11.2%	
Abandono Escolar	19.1	13.2	23.9	17.0	18.3	22.7	_			

Indicador / Generación	**2010-2013**	**2011-2014**	**2012-2015**	**2013-2016**	**2014-2017**	**2015-2018**	**2016-2019**	**Crec. / Var 16-19 vs 15-18**	**Crec. / Var 16-19 vs 10-13**	**Tendencia**
Eficiencia Terminal	40.8	42.7	52.3	45.4	56.0	49.2	49.5	0.3	8.7	
Egresados	175	186	265	184	197	225	243	18.0	68.0	

Nota: Cifras al cierre del año 2019; Fuentes de Información: SAE, SIGEFA, SECYT, SIE, GUIASIST, PLANEA 2017 SEMS; Semaforización en tonos verde y rojo para valores altos y bajos, respectivamente.

EDUCACIÓN
SECRETARÍA DE EDUCACIÓN PÚBLICA

conalep

CONALEP Tlaxcala

CÉDULA DESCRIPTIVA POR PLANTEL

Agosto, 2020

Secretaría de Planeación y Desarrollo Institucional
Dirección de Evaluación Institucional
Coordinación de Análisis Estadístico

Cédula Descriptiva del Plantel Amaxac de Guerrero

Domicilio	AV. VICENTE GUERRERO NO. 59, C.P. 90620, AMAXAC DE GUERRERO, TLAX.	**Año de Creación**	1980	Nivel de Abandono	Bajo
				Estatus PC-SINEMS	Nivel II
Director (a):	ING. IRMA ROJAS DÍAZ	Teléfono	24 64 61 02 55 24 64 61 02 33	**Estructura Tipo**	C

Oferta Educativa del Plantel	**Matrícula 2019-2020**				
	Hombres	**%**	**Mujeres**	**%**	**Total**
Contabilidad	79	40.7	115	59.3	**194**
Electromecánica Industrial	286	88.8	36	11.2	**322**
Mantenimiento Automotriz	372	94.2	23	5.8	**395**
Seguridad e Higiene y Protección Civil	70	29.3	169	70.7	**239**
Total	**807**	**70.2**	**343**	**29.8**	**1,150**

Docentes por Grado Académico		
Doctorado	1	1.4%
Pasante de Doctorado	0	0.0%
Maestría	13	17.8%
Pasante de Maestría	1	1.4%
Licenciatura	39	53.4%
Pasante de Licenciatura	11	15.1%
Bachillerato General Terminado	1	1.4%
Bachillerato General Incompleto	0	0.0%
Técnico (Incompleto y Terminado	7	9.6%
Otros	0	0.0%
Total	**73**	100.0%

Indicadores Escolares		**Inclusión**		**Servicios de Apoyo a la Educación**		**Vinculación con el Sector Productivo**		**Infraestructura Física**	
Planea Comunicación (% Alumnos Nivel III y IV)	34.9	Alumnos Indígenas	10	Cursos de Capacitación Otorgados	47	Egresados Colocados	10	Aulas	18
Planea Matemáticas (% Alumnos Nivel III y IV)	11.4	Alumnos con Discapacidad		Personas Capacitadas (Externas)	1,549	Empleabilidad (Jun 2018)	26.3%	Talleres	9
Titulación de la Generación 2015-2018 (%)	96.3%			Ingresos por servicios Capacitación	172,156	Becas Directas	178	Laboratorios	3
Total de Titulados	211			Certificaciones de competencias realizadas	0	Becas Indirectas	0	Capacidad Instalada (Aulas x 40 x 2)	1,440
Reprobación Semestral	43.2					Alumnos en el Modelo de Formación Dual	54		

Indicador / Año	**2013**	**2014**	**2015**	**2016**	**2017**	**2018**	**2019**	**Crec. 2019 vs 2018**	**Crec. 2019 -2013**	**Tendencia**
Matrícula total	1,260	1,181	1,113	1,139	1,221	1,180	1,150	-2.5%	-8.7%	
Nuevo Ingreso	481	449	485	495	473	420	429	2.1%	-10.8%	
Reinscripción	779	732	628	644	748	760	721	-5.1%	-7.4%	
Abandono Escolar	17.5	21.3	17.2	14.4	15.8	12.6	_			

Indicador / Generación	**2010-2013**	**2011-2014**	**2012-2015**	**2013-2016**	**2014-2017**	**2015-2018**	**2016-2019**	**Crec. / Var 16-19 vs 15-18**	**Crec. / Var 16-19 vs 10-13**	**Tendencia**
Eficiencia Terminal	54.8	60.9	53.1	47.4	41.9	45.2	52.9	7.8	-1.8	
Egresados	253	263	269	228	188	219	262	43.0	9.0	

Nota: Cifras al cierre del año 2019; Fuentes de Información: SAE, SIGEFA, SECYT, SIE, GUIASIST, PLANEA 2017 SEMS; Semaforización en tonos verde y rojo para valores altos y bajos, respectivamente.

Cédula Descriptiva del Plantel Teacalco

Domicilio	BOULEVARD LEONARDO GÓMEZ BLANCO, COL. SANTA APOLONIA, C.P. 90710, TEACALCO, TLAX.	**Año de Creación**	1987	Nivel de Abandono	Bajo
				Estatus PC-SINEMS	Nivel II
Director (a):	LIC. FÉLIX DAGOBERTO FLORES HERNÁNDEZ	Teléfono	24 64 16 11 18	**Estructura Tipo**	C

Oferta Educativa del Plantel

	Matrícula 2019-2020				
	Hombres	**%**	**Mujeres**	**%**	**Total**
Contabilidad	27	21.8	97	78.2	**124**
Electricidad Industrial	104	89.7	12	10.3	**116**
Mantenimiento de Sistemas Automáticos	329	78.0	93	22.0	**422**
Seguridad e Higiene y Protección Civil	56	31.1	124	68.9	**180**
Total	**516**	**61.3**	**326**	**38.7**	**842**

Docentes por Grado Académico

Doctorado	1	2.2%
Pasante de Doctorado	0	0.0%
Maestría	1	2.2%
Pasante de Maestría	11	23.9%
Licenciatura	26	56.5%
Pasante de Licenciatura	7	15.2%
Bachillerato General Terminado	0	0.0%
Bachillerato General Incompleto	0	0.0%
Técnico (Incompleto y Terminado	0	0.0%
Otros	0	0.0%
Total	**46**	100.0%

Indicadores Escolares		**Inclusión**		**Servicios de Apoyo a la Educación**		**Vinculación con el Sector Productivo**		**Infraestructura Física**	
Planea Comunicación (% Alumnos Nivel III y IV)	32.9	Alumnos Indígenas	2	Cursos de Capacitación Otorgados	25	Egresados Colocados	9	Aulas	14
Planea Matemáticas (% Alumnos Nivel III y IV)	13.9	Alumnos con Discapacidad		Personas Capacitadas (Externas)	936	Empleabilidad (Jun 2018)	28.2%	Talleres	4
Titulación de la Generación 2015-2018 (%)	98.2%			Ingresos por servicios Capacitación	135,760	Becas Directas	65	Laboratorios	5
Total de Titulados	166			Certificaciones de competencias realizadas	7	Becas Indirectas	0	Capacidad Instalada (Aulas x 40 x 2)	1,120
Reprobación Semestral	20.4					Alumnos en el Modelo de Formación Dual	37		

Indicador / Año	**2013**	**2014**	**2015**	**2016**	**2017**	**2018**	**2019**	**Crec. 2019 vs 2018**	**Crec. 2019 -2013**	**Tendencia**
Matrícula total	777	754	723	783	838	870	842	-3.2%	8.4%	
Nuevo Ingreso	321	298	269	342	350	312	292	-6.4%	-9.0%	
Reinscripción	456	456	454	441	488	558	550	-1.4%	20.6%	
Abandono Escolar	20.2	14.6	10.9	11.6	11.2	12.6	_			

Indicador / Generación	**2010-2013**	**2011-2014**	**2012-2015**	**2013-2016**	**2014-2017**	**2015-2018**	**2016-2019**	**Crec. / Var 16-19 vs 15-18**	**Crec. / Var 16-19 vs 10-13**	**Tendencia**
Eficiencia Terminal	53.0	62.3	53.4	54.5	60.1	62.8	55.3	-7.6	2.3	
Egresados	115	147	164	175	179	169	189	20.0	74.0	

Nota: Cifras al cierre del año 2019; Fuentes de Información: SAE, SIGEFA, SECYT, SIE, GUIASIST, PLANEA 2017 SEMS; Semaforización en tonos verde y rojo para valores altos y bajos, respectivamente.

Cédula Descriptiva del Plantel Zacualpan

Domicilio	KM. 3.5 CARRETERA TEPEYANCO - VILLA ALTA, C.P. 90738, SAN JERÓNIMO ZACUALPAN, TLAX.	**Año de Creación**	1981	Nivel de Abandono	Bajo
				Estatus PC-SINEMS	Nivel II

Director (a):	LIC. GERARDO GALLEGOS MATAMOROS	Teléfono	24 64 97 20 66 24 64 97 31 44	**Estructura Tipo**	D

Oferta Educativa del Plantel	**Matrícula 2019-2020**				
	Hombres	**%**	**Mujeres**	**%**	**Total**
Administración	70	29.2	170	70.8	**240**
Informática	199	53.4	174	46.6	**373**
Máquinas Herramienta	301	89.6	35	10.4	**336**
Seguridad e Higiene y Protección Civil	71	30.3	163	69.7	**234**
Total	**641**	**54.2**	**542**	**45.8**	**1,183**

Docentes por Grado Académico		
Doctorado	0	0.0%
Pasante de Doctorado	0	0.0%
Maestría	17	25.8%
Pasante de Maestría	0	0.0%
Licenciatura	34	51.5%
Pasante de Licenciatura	14	21.2%
Bachillerato General Terminado	0	0.0%
Bachillerato General Incompleto	0	0.0%
Técnico (Incompleto y Terminado	1	1.5%
Otros	0	0.0%
Total	**66**	100.0%

Indicadores Escolares		**Inclusión**		**Servicios de Apoyo a la Educación**		**Vinculación con el Sector Productivo**		**Infraestructura Física**	
Planea Comunicación (% Alumnos Nivel III y IV)	27.1	Alumnos Indígenas	6	Cursos de Capacitación Otorgados	61	Egresados Colocados	2	Aulas	17
Planea Matemáticas (% Alumnos Nivel III y IV)	5.9	Alumnos con Discapacidad		Personas Capacitadas (Externas)	1,869	Empleabilidad (Jun 2018)	26.4%	Talleres	5
Titulación de la Generación 2015-2018 (%)	99.0%			Ingresos por servicios Capacitación	155,172	Becas Directas	321	Laboratorios	7
Total de Titulados	204			Certificaciones de competencias realizadas	255	Becas Indirectas	81	Capacidad Instalada (Aulas x 40 x 2)	1,360
Reprobación Semestral	35.7					Alumnos en el Modelo de Formación Dual	17		

Indicador / Año	**2013**	**2014**	**2015**	**2016**	**2017**	**2018**	**2019**	**Crec. 2019 vs 2018**	**Crec. 2019 -2013**	**Tendencia**
Matrícula total	1,061	1,146	1,012	1,114	1,184	1,182	1,183	0.1%	11.5%	
Nuevo Ingreso	467	477	389	496	497	438	450	2.7%	-3.6%	
Reinscripción	594	669	623	618	687	744	733	-1.5%	23.4%	
Abandono Escolar	13.9	22.3	14.3	15.3	15.6	12.5	_			

Indicador / Generación	**2010-2013**	**2011-2014**	**2012-2015**	**2013-2016**	**2014-2017**	**2015-2018**	**2016-2019**	**Crec. / Var 16-19 vs 15-18**	**Crec. / Var 16-19 vs 10-13**	**Tendencia**
Eficiencia Terminal	61.2	52.4	42.9	43.0	40.9	53.0	55.2	2.3	-5.9	
Egresados	260	208	222	201	195	206	274	68.0	14.0	

Nota: Cifras al cierre del año 2019; Fuentes de Información: SAE, SIGEFA, SECYT, SIE, GUIASIST, PLANEA 2017 SEMS; Semaforización en tonos verde y rojo para valores altos y bajos, respectivamente.

EDUCACIÓN
SECRETARÍA DE EDUCACIÓN PÚBLICA

conalep

CONALEP Veracruz

CÉDULA DESCRIPTIVA POR PLANTEL

Agosto, 2020

Secretaría de Planeación y Desarrollo Institucional
Dirección de Evaluación Institucional
Coordinación de Análisis Estadístico

Cédula Descriptiva del Plantel Don Juan Osorio López

Domicilio	AV. UNIVERSIDAD KM. 9.5 CARRETERA COATZACOALCOS- MINATITLÁN, COL. EL TESORO, C.P. 96536, COATZACOALCOS, VER.	**Año de Creación**	1980	Nivel de Abandono	Medio
				Estatus PC-SINEMS	Nivel III
Director (a):	LIC. JULIO CESAR TIRADO INDA	Teléfono	92 12 18 55 11 92 12 18 93 19	**Estructura Tipo**	B

Docentes por Grado Académico

Doctorado	2	3.5%
Pasante de Doctorado	0	0.0%
Maestría	13	22.8%
Pasante de Maestría	1	1.8%
Licenciatura	30	52.6%
Pasante de Licenciatura	10	17.5%
Bachillerato General Terminado	0	0.0%
Bachillerato General Incompleto	1	1.8%
Técnico (Incompleto y Terminado	0	0.0%
Otros	0	0.0%
Total	**57**	100.0%

Oferta Educativa del Plantel	**Matrícula 2019-2020**				
	Hombres	**%**	**Mujeres**	**%**	**Total**
Electricidad Industrial	208	92.9	16	7.1	**224**
Mantenimiento de Sistemas Electrónicos	156	77.6	45	22.4	**201**
Química Industrial	78	36.3	137	63.7	**215**
Soporte y Mantenimiento de Equipo de Cómputo	148	55.6	118	44.4	**266**
Total	**590**	**65.1**	**316**	**34.9**	**906**

Indicadores Escolares		**Inclusión**		**Servicios de Apoyo a la Educación**		**Vinculación con el Sector Productivo**		**Infraestructura Física**	
Planea Comunicación (% Alumnos Nivel III y IV)	32.6	Alumnos Indígenas		Cursos de Capacitación Otorgados	10	Egresados Colocados	9	Aulas	14
Planea Matemáticas (% Alumnos Nivel III y IV)	6.8	Alumnos con Discapacidad		Personas Capacitadas (Externas)	266	Empleabilidad (Jun 2018)	32.6%	Talleres	5
Titulación de la Generación 2015-2018 (%)	97.3%			Ingresos por servicios Capacitación	39,224	Becas Directas	62	Laboratorios	6
Total de Titulados	250			Certificaciones de competencias realizadas	233	Becas Indirectas	4	Capacidad Instalada (Aulas x 40 x 2)	1,120
Reprobación Semestral	41.7					Alumnos en el Modelo de Formación Dual	0		

Indicador / Año	**2013**	**2014**	**2015**	**2016**	**2017**	**2018**	**2019**	**Crec. 2019 vs 2018**	**Crec. 2019 -2013**	**Tendencia**
Matrícula total	1,002	1,023	1,029	1,047	979	915	906	-1.0%	-9.6%	
Nuevo Ingreso	394	423	426	397	379	351	406	15.7%	3.0%	
Reinscripción	608	600	603	650	600	564	500	-11.3%	-17.8%	
Abandono Escolar	14.9	16.8	11.8	18.1	14.0	17.0	_			

Indicador / Generación	**2010-2013**	**2011-2014**	**2012-2015**	**2013-2016**	**2014-2017**	**2015-2018**	**2016-2019**	**Crec. / Var 16-19 vs 15-18**	**Crec. / Var 16-19 vs 10-13**	**Tendencia**
Eficiencia Terminal	43.2	50.3	54.9	56.9	56.5	60.3	60.2	-0.1	17.0	
Egresados	198	246	235	224	239	257	239	-18.0	41.0	

Nota: Cifras al cierre del año 2019; Fuentes de Información: SAE, SIGEFA, SECYT, SIE, GUIASIST, PLANEA 2017 SEMS; Semaforización en tonos verde y rojo para valores altos y bajos, respectivamente.

Cédula Descriptiva del Plantel Dr. Gonzalo Aguirre Beltrán

Domicilio	AV. RIO PAPALOAPAN S/N, COL. FRANCISCO VILLA, C.P. 95347, CARLOS A. CARRILLO, VER.	**Año de Creación**	1981	Nivel de Abandono	Bajo
				Estatus PC-SINEMS	Nivel III
Director (a):	LIC. LETICIA RAMÍREZ BAUTISTA	Teléfono	28 88 82 83 56 28 88 82 86 45	**Estructura Tipo**	C

Oferta Educativa del Plantel	**Matrícula 2019-2020**				
	Hombres	**%**	**Mujeres**	**%**	**Total**
Electromecánica Industrial	80	90.9	8	9.1	**88**
Enfermería General	45	34.4	86	65.6	**131**
Informática	32	37.6	53	62.4	**85**
Total	**157**	**51.6**	**147**	**48.4**	**304**

Docentes por Grado Académico		
Doctorado	0	0.0%
Pasante de Doctorado	0	0.0%
Maestría	1	4.8%
Pasante de Maestría	0	0.0%
Licenciatura	14	66.7%
Pasante de Licenciatura	1	4.8%
Bachillerato General Terminado	1	4.8%
Bachillerato General Incompleto	0	0.0%
Técnico (Incompleto y Terminado	4	19.0%
Otros	0	0.0%
Total	**21**	100.0%

Indicadores Escolares		**Inclusión**		**Servicios de Apoyo a la Educación**		**Vinculación con el Sector Productivo**		**Infraestructura Física**	
Planea Comunicación (% Alumnos Nivel III y IV)	36.0	Alumnos Indígenas		Cursos de Capacitación Otorgados	6	Egresados Colocados	0	Aulas	11
Planea Matemáticas (% Alumnos Nivel III y IV)	4.0	Alumnos con Discapacidad		Personas Capacitadas (Externas)	172	Empleabilidad (Jun 2018)	29.3%	Talleres	4
Titulación de la Generación 2015-2018 (%)	65.2%			Ingresos por servicios Capacitación	30,738	Becas Directas	40	Laboratorios	6
Total de Titulados	58			Certificaciones de competencias realizadas	174	Becas Indirectas	0	Capacidad Instalada (Aulas x 40 x 2)	880
Reprobación Semestral	47.7					Alumnos en el Modelo de Formación Dual	0		

Indicador / Año	**2013**	**2014**	**2015**	**2016**	**2017**	**2018**	**2019**	**Crec. 2019 vs 2018**	**Crec. 2019 -2013**	**Tendencia**
Matrícula total	433	405	377	380	349	309	304	-1.6%	-29.8%	
Nuevo Ingreso	178	121	142	160	114	91	142	56.0%	-20.2%	
Reinscripción	255	284	235	220	235	218	162	-25.7%	-36.5%	
Abandono Escolar	12.2	14.1	9.3	17.9	10.0	14.2	_			

Indicador / Generación	**2010-2013**	**2011-2014**	**2012-2015**	**2013-2016**	**2014-2017**	**2015-2018**	**2016-2019**	**Crec. / Var 16-19 vs 15-18**	**Crec. / Var 16-19 vs 10-13**	**Tendencia**
Eficiencia Terminal	65.3	52.8	57.9	59.6	57.0	62.7	61.9	-0.8	-3.4	
Egresados	96	86	103	106	69	89	99	10.0	3.0	

Nota: Cifras al cierre del año 2019; Fuentes de Información: SAE, SIGEFA, SECYT, SIE, GUIASIST, PLANEA 2017 SEMS; Semaforización en tonos verde y rojo para valores altos y bajos, respectivamente.

Cédula Descriptiva del Plantel Dr. Guillermo Figueroa Cárdenas

Domicilio	AV. DR. GUILLERMO FIGUEROA CÁRDENAS S/N, COL. BUENA VISTA, C.P. 95790, SAN ANDRÉS TUXTLA, VER.	**Año de Creación**	1985	Nivel de Abandono	Bajo
				Estatus PC-SINEMS	Nivel I
Director (a):	LIC. GUILLERMO ALONSO ZAMUDIO	Teléfono	29 49 42 28 38 29 49 42 13 99	**Estructura Tipo**	C

Oferta Educativa del Plantel	**Matrícula 2019-2020**				
	Hombres	**%**	**Mujeres**	**%**	**Total**
Administración	94	37.2	159	62.8	**253**
Enfermería General	82	39.2	127	60.8	**209**
Informática	161	65.7	84	34.3	**245**
Total	**337**	**47.7**	**370**	**52.3**	**707**

Docentes por Grado Académico		
Doctorado	0	0.0%
Pasante de Doctorado	0	0.0%
Maestría	6	15.4%
Pasante de Maestría	1	2.6%
Licenciatura	27	69.2%
Pasante de Licenciatura	5	12.8%
Bachillerato General Terminado	0	0.0%
Bachillerato General Incompleto	0	0.0%
Técnico (Incompleto y Terminado	0	0.0%
Otros	0	0.0%
Total	**39**	100.0%

Indicadores Escolares		**Inclusión**		**Servicios de Apoyo a la Educación**		**Vinculación con el Sector Productivo**		**Infraestructura Física**	
Planea Comunicación (% Alumnos Nivel III y IV)	46.8	Alumnos Indígenas		Cursos de Capacitación Otorgados	7	Egresados Colocados	20	Aulas	12
Planea Matemáticas (% Alumnos Nivel III y IV)	23.7	Alumnos con Discapacidad	1	Personas Capacitadas (Externas)	141	Empleabilidad (Jun 2018)	25.4%	Talleres	1
Titulación de la Generación 2015-2018 (%)	90.9%			Ingresos por servicios Capacitación	54,633	Becas Directas	2	Laboratorios	7
Total de Titulados	170			Certificaciones de competencias realizadas	42	Becas Indirectas	0	Capacidad Instalada (Aulas x 40 x 2)	960
Reprobación Semestral	24.6					Alumnos en el Modelo de Formación Dual	0		

Indicador / Año	**2013**	**2014**	**2015**	**2016**	**2017**	**2018**	**2019**	**Crec. 2019 vs 2018**	**Crec. 2019 -2013**	**Tendencia**
Matrícula total	707	707	694	713	700	695	707	1.7%	0.0%	
Nuevo Ingreso	254	259	255	258	246	233	270	15.9%	6.3%	
Reinscripción	453	448	439	455	454	462	437	-5.4%	-3.5%	
Abandono Escolar	10.2	10.7	6.6	8.8	4.3	6.3	_			

Indicador / Generación	**2010-2013**	**2011-2014**	**2012-2015**	**2013-2016**	**2014-2017**	**2015-2018**	**2016-2019**	**Crec. / Var 16-19 vs 15-18**	**Crec. / Var 16-19 vs 10-13**	**Tendencia**
Eficiencia Terminal	78.2	63.5	62.6	70.1	68.0	73.3	78.3	5.0	0.1	
Egresados	204	174	176	178	176	187	202	15.0	-2.0	

Nota: Cifras al cierre del año 2019; Fuentes de Información: SAE, SIGEFA, SECYT, SIE, GUIASIST, PLANEA 2017 SEMS; Semaforización en tonos verde y rojo para valores altos y bajos, respectivamente.

Cédula Descriptiva del Plantel Juan Díaz Covarrubias

Domicilio	CALLE CONALEP NO 1, COL. OBRERA, C.P. 95850, JUAN DIAZ COVARRUBIAS, VER.	**Año de Creación**	1981	Nivel de Abandono	Bajo
				Estatus PC-SINEMS	Nivel I
Director (a):	LIC. ALFREDO GÓMEZ CORTEZ	Teléfono	29 49 45 05 65 29 49 45 01 59	**Estructura Tipo**	D

Oferta Educativa del Plantel	**Matrícula 2019-2020**				
	Hombres	**%**	**Mujeres**	**%**	**Total**
Contabilidad	37	34.9	69	65.1	**106**
Electromecánica Industrial	186	84.9	33	15.1	**219**
Informática	80	42.6	108	57.4	**188**
Total	**303**	**59.1**	**210**	**40.9**	**513**

Docentes por Grado Académico

Doctorado	0	0.0%
Pasante de Doctorado	0	0.0%
Maestría	3	10.7%
Pasante de Maestría	0	0.0%
Licenciatura	18	64.3%
Pasante de Licenciatura	6	21.4%
Bachillerato General Terminado	0	0.0%
Bachillerato General Incompleto	0	0.0%
Técnico (Incompleto y Terminado	1	3.6%
Otros	0	0.0%
Total	**28**	100.0%

Indicadores Escolares		**Inclusión**		**Servicios de Apoyo a la Educación**		**Vinculación con el Sector Productivo**		**Infraestructura Física**	
Planea Comunicación (% Alumnos Nivel III y IV)	19.2	Alumnos Indígenas	2	Cursos de Capacitación Otorgados	3	Egresados Colocados	0	Aulas	15
Planea Matemáticas (% Alumnos Nivel III y IV)	2.7	Alumnos con Discapacidad		Personas Capacitadas (Externas)	6	Empleabilidad (Jun 2018)	26.9%	Talleres	3
Titulación de la Generación 2015-2018 (%)	100.0%			Ingresos por servicios Capacitación	2,300	Becas Directas	0	Laboratorios	7
Total de Titulados	134			Certificaciones de competencias realizadas	203	Becas Indirectas	0	Capacidad Instalada (Aulas x 40 x 2)	1,200
Reprobación Semestral	25.9					Alumnos en el Modelo de Formación Dual	0		

Indicador / Año	**2013**	**2014**	**2015**	**2016**	**2017**	**2018**	**2019**	**Crec. 2019 vs 2018**	**Crec. 2019 -2013**	**Tendencia**
Matrícula total	504	510	518	532	495	507	513	1.2%	1.8%	
Nuevo Ingreso	202	183	188	210	173	192	194	1.0%	-4.0%	
Reinscripción	302	327	330	322	322	315	319	1.3%	5.6%	
Abandono Escolar	9.1	9.8	7.9	13.3	7.9	6.5	_			

Indicador / Generación	**2010-2013**	**2011-2014**	**2012-2015**	**2013-2016**	**2014-2017**	**2015-2018**	**2016-2019**	**Crec. / Var 16-19 vs 15-18**	**Crec. / Var 16-19 vs 10-13**	**Tendencia**
Eficiencia Terminal	70.4	67.6	66.7	73.3	71.6	71.3	69.5	-1.8	-0.9	
Egresados	131	123	118	148	131	134	146	12.0	15.0	

Nota: Cifras al cierre del año 2019; Fuentes de Información: SAE, SIGEFA, SECYT, SIE, GUIASIST, PLANEA 2017 SEMS; Semaforización en tonos verde y rojo para valores altos y bajos, respectivamente.

Cédula Descriptiva del Plantel Lic. Jesús Reyes Heroles

Domicilio	2A. DE GENERAL SILVA S/N, C.P. 92770, SANTIAGO DE LA PEÑA, TUXPAN, VER.	**Año de Creación**	1983	Nivel de Abandono	Bajo
				Estatus PC-SINEMS	Nivel II
Director (a):	LIC. ERICA BERENICE ESPINOZA CABRERA	Teléfono	78 38 34 44 08	**Estructura Tipo**	C

Oferta Educativa del Plantel	**Matrícula 2019-2020**				
	Hombres	**%**	**Mujeres**	**%**	**Total**
Enfermería General	85	28.6	212	71.4	**297**
Informática	84	39.8	127	60.2	**211**
Motores a Diesel	171	85.1	30	14.9	**201**
Total	**340**	**48.0**	**369**	**52.0**	**709**

Docentes por Grado Académico

Doctorado	0	0.0%
Pasante de Doctorado	0	0.0%
Maestría	8	18.6%
Pasante de Maestría	0	0.0%
Licenciatura	27	62.8%
Pasante de Licenciatura	7	16.3%
Bachillerato General Terminado	0	0.0%
Bachillerato General Incompleto	0	0.0%
Técnico (Incompleto y Terminado	1	2.3%
Otros	0	0.0%
Total	**43**	100.0%

Indicadores Escolares		**Inclusión**		**Servicios de Apoyo a la Educación**		**Vinculación con el Sector Productivo**		**Infraestructura Física**	
Planea Comunicación (% Alumnos Nivel III y IV)	40.8	Alumnos Indígenas	6	Cursos de Capacitación Otorgados	20	Egresados Colocados	29	Aulas	12
Planea Matemáticas (% Alumnos Nivel III y IV)	15.8	Alumnos con Discapacidad	9	Personas Capacitadas (Externas)	416	Empleabilidad (Jun 2018)	23.2%	Talleres	1
Titulación de la Generación 2015-2018 (%)	79.5%			Ingresos por servicios Capacitación	118,430	Becas Directas	30	Laboratorios	7
Total de Titulados	163			Certificaciones de competencias realizadas	515	Becas Indirectas	0	Capacidad Instalada (Aulas x 40 x 2)	960
Reprobación Semestral	32.3					Alumnos en el Modelo de Formación Dual	0		

Indicador / Año	**2013**	**2014**	**2015**	**2016**	**2017**	**2018**	**2019**	**Crec. 2019 vs 2018**	**Crec. 2019 -2013**	**Tendencia**
Matrícula total	721	668	729	712	739	717	709	-1.1%	-1.7%	
Nuevo Ingreso	301	271	315	267	246	276	272	-1.4%	-9.6%	
Reinscripción	420	397	414	445	493	441	437	-0.9%	4.0%	
Abandono Escolar	22.3	11.5	17.3	4.2	10.4	9.1	_			

Indicador / Generación	**2010-2013**	**2011-2014**	**2012-2015**	**2013-2016**	**2014-2017**	**2015-2018**	**2016-2019**	**Crec. / Var 16-19 vs 15-18**	**Crec. / Var 16-19 vs 10-13**	**Tendencia**
Eficiencia Terminal	50.0	40.4	48.8	45.8	61.3	65.1	70.8	5.7	20.8	
Egresados	140	149	148	138	166	205	189	-16.0	49.0	

Nota: Cifras al cierre del año 2019; Fuentes de Información: SAE, SIGEFA, SECYT, SIE, GUIASIST, PLANEA 2017 SEMS; Semaforización en tonos verde y rojo para valores altos y bajos, respectivamente.

Cédula Descriptiva del Plantel Manuel Maples Arce

Domicilio	PROL. 16 DE SEPTIEMBRE S/N, C.P. 93400, PAPANTLA, VER.	**Año de Creación**	1986	Nivel de Abandono	Bajo
				Estatus PC-SINEMS	Nivel III
Director (a):	ING. ALBERTO YEBRA MARTÍNEZ	Teléfono	78 48 42 10 21 78 48 42 11 13	**Estructura Tipo**	C

Oferta Educativa del Plantel	**Matrícula 2019-2020**				
	Hombres	**%**	**Mujeres**	**%**	**Total**
Administración	48	35.6	87	64.4	**135**
Informática	127	51.0	122	49.0	**249**
Soporte y Mantenimiento de Equipo de Cómputo	155	67.7	74	32.3	**229**
Total	**330**	**53.8**	**283**	**46.2**	**613**

Docentes por Grado Académico		
Doctorado	0	0.0%
Pasante de Doctorado	0	0.0%
Maestría	6	20.0%
Pasante de Maestría	0	0.0%
Licenciatura	16	53.3%
Pasante de Licenciatura	8	26.7%
Bachillerato General Terminado	0	0.0%
Bachillerato General Incompleto	0	0.0%
Técnico (Incompleto y Terminado	0	0.0%
Otros	0	0.0%
Total	**30**	100.0%

Indicadores Escolares		**Inclusión**		**Servicios de Apoyo a la Educación**		**Vinculación con el Sector Productivo**		**Infraestructura Física**	
Planea Comunicación (% Alumnos Nivel III y IV)	41.1	Alumnos Indígenas	18	Cursos de Capacitación Otorgados	14	Egresados Colocados	18	Aulas	14
Planea Matemáticas (% Alumnos Nivel III y IV)	9.6	Alumnos con Discapacidad	4	Personas Capacitadas (Externas)	322	Empleabilidad (Jun 2018)	25.2%	Talleres	4
Titulación de la Generación 2015-2018 (%)	94.0%			Ingresos por servicios Capacitación	43,038	Becas Directas	139	Laboratorios	4
Total de Titulados	140			Certificaciones de competencias realizadas	247	Becas Indirectas	23	Capacidad Instalada (Aulas x 40 x 2)	1,120
Reprobación Semestral	20.6					Alumnos en el Modelo de Formación Dual	0		

Indicador / Año	**2013**	**2014**	**2015**	**2016**	**2017**	**2018**	**2019**	**Crec. 2019 vs 2018**	**Crec. 2019 -2013**	**Tendencia**
Matrícula total	546	536	561	520	559	549	613	11.7%	12.3%	
Nuevo Ingreso	224	209	235	180	217	219	245	11.9%	9.4%	
Reinscripción	322	327	326	340	342	330	368	11.5%	14.3%	
Abandono Escolar	12.5	14.9	13.7	7.7	13.4	6.6	_			

Indicador / Generación	**2010-2013**	**2011-2014**	**2012-2015**	**2013-2016**	**2014-2017**	**2015-2018**	**2016-2019**	**Crec. / Var 16-19 vs 15-18**	**Crec. / Var 16-19 vs 10-13**	**Tendencia**
Eficiencia Terminal	57.3	56.9	65.4	60.7	59.8	63.4	73.3	9.9	16.0	
Egresados	145	144	117	136	125	149	132	-17.0	-13.0	

Nota: Cifras al cierre del año 2019; Fuentes de Información: SAE, SIGEFA, SECYT, SIE, GUIASIST, PLANEA 2017 SEMS; Semaforización en tonos verde y rojo para valores altos y bajos, respectivamente.

Cédula Descriptiva del Plantel Manuel Rivera Cambas

Domicilio	JORGE SERDÁN NO. 32, COL. EL MIRADOR, C.P. 91170, XALAPA, VER.	**Año de Creación**	1983	Nivel de Abandono	Bajo
				Estatus PC-SINEMS	Nivel II
Director (a):	MTRO. SERGIO ANDRADE AGUILAR	Teléfono	22 88 15 89 52 22 88 14 33 80	**Estructura Tipo**	B

Oferta Educativa del Plantel	**Matrícula 2019-2020**				
	Hombres	**%**	**Mujeres**	**%**	**Total**
Asistente Directivo	121	39.7	184	60.3	**305**
Hospitalidad Turística	105	43.8	135	56.3	**240**
Informática	190	65.5	100	34.5	**290**
Total	**416**	**49.8**	**419**	**50.2**	**835**

Docentes por Grado Académico

Doctorado	1	2.0%
Pasante de Doctorado	0	0.0%
Maestría	10	20.4%
Pasante de Maestría	0	0.0%
Licenciatura	27	55.1%
Pasante de Licenciatura	8	16.3%
Bachillerato General Terminado	0	0.0%
Bachillerato General Incompleto	0	0.0%
Técnico (Incompleto y Terminado	3	6.1%
Otros	0	0.0%
Total	**49**	100.0%

Indicadores Escolares		**Inclusión**		**Servicios de Apoyo a la Educación**		**Vinculación con el Sector Productivo**		**Infraestructura Física**	
Planea Comunicación (% Alumnos Nivel III y IV)	28.6	Alumnos Indígenas	3	Cursos de Capacitación Otorgados	20	Egresados Colocados	12	Aulas	19
Planea Matemáticas (% Alumnos Nivel III y IV)	6.7	Alumnos con Discapacidad		Personas Capacitadas (Externas)	439	Empleabilidad (Jun 2018)	27.5%	Talleres	1
Titulación de la Generación 2015-2018 (%)	83.4%			Ingresos por servicios Capacitación	95,936	Becas Directas	58	Laboratorios	6
Total de Titulados	176			Certificaciones de competencias realizadas	116	Becas Indirectas	0	Capacidad Instalada (Aulas x 40 x 2)	1,520
Reprobación Semestral	14.5					Alumnos en el Modelo de Formación Dual	12		

Indicador / Año	**2013**	**2014**	**2015**	**2016**	**2017**	**2018**	**2019**	**Crec. 2019 vs 2018**	**Crec. 2019 -2013**	**Tendencia**
Matrícula total	697	661	742	729	788	780	835	7.1%	19.8%	
Nuevo Ingreso	269	269	346	266	308	279	339	21.5%	26.0%	
Reinscripción	428	392	396	463	480	501	496	-1.0%	15.9%	
Abandono Escolar	17.2	12.9	14.4	10.4	8.4	9.7	_			

Indicador / Generación	**2010-2013**	**2011-2014**	**2012-2015**	**2013-2016**	**2014-2017**	**2015-2018**	**2016-2019**	**Crec. / Var 16-19 vs 15-18**	**Crec. / Var 16-19 vs 10-13**	**Tendencia**
Eficiencia Terminal	50.5	58.2	47.9	56.5	59.5	61.0	74.1	13.1	23.6	
Egresados	167	167	160	152	160	211	197	-14.0	30.0	

Nota: Cifras al cierre del año 2019; Fuentes de Información: SAE, SIGEFA, SECYT, SIE, GUIASIST, PLANEA 2017 SEMS; Semaforización en tonos verde y rojo para valores altos y bajos, respectivamente.

Cédula Descriptiva del Plantel Orizaba

Domicilio	AV. VICENTE CORONA S/N, COL. EL ESPINAL, C.P. 94330, ORIZABA. VER.		**Año de Creación**	1987	
Director (a):	MTRO. IRVING FERNANDO TEZOCO PERAL	Teléfono	27 21 21 03 59 27 27 26 08 65	**Estructura Tipo**	C

Nivel de Abandono	Bajo	Estatus PC-SINEMS	Nivel II

Oferta Educativa del Plantel	**Matrícula 2019-2020**				
	Hombres	**%**	**Mujeres**	**%**	**Total**
Electromecánica Industrial	388	87.0	58	13.0	**446**
Informática	190	54.1	161	45.9	**351**
Motores a Diesel	320	91.4	30	8.6	**350**
Química Industrial	94	37.3	158	62.7	**252**
Total	**992**	**70.9**	**407**	**29.1**	**1,399**

Docentes por Grado Académico		
Doctorado	0	0.0%
Pasante de Doctorado	0	0.0%
Maestría	12	16.0%
Pasante de Maestría	0	0.0%
Licenciatura	46	61.3%
Pasante de Licenciatura	12	16.0%
Bachillerato General Terminado	0	0.0%
Bachillerato General Incompleto	0	0.0%
Técnico (Incompleto y Terminado	3	4.0%
Otros	2	2.7%
Total	**75**	100.0%

Indicadores Escolares		**Inclusión**		**Servicios de Apoyo a la Educación**		**Vinculación con el Sector Productivo**		**Infraestructura Física**	
Planea Comunicación (% Alumnos Nivel III y IV)	54.2	Alumnos Indígenas	22	Cursos de Capacitación Otorgados	45	Egresados Colocados	24	Aulas	18
Planea Matemáticas (% Alumnos Nivel III y IV)	17.3	Alumnos con Discapacidad	1	Personas Capacitadas (Externas)	722	Empleabilidad (Jun 2018)	26.4%	Talleres	4
Titulación de la Generación 2015-2018 (%)	99.1%			Ingresos por servicios Capacitación	183,959	Becas Directas	13	Laboratorios	5
Total de Titulados	442			Certificaciones de competencias realizadas	65	Becas Indirectas	0	Capacidad Instalada (Aulas x 40 x 2)	1,440
Reprobación Semestral	114.8					Alumnos en el Modelo de Formación Dual	0		

Indicador / Año	**2013**	**2014**	**2015**	**2016**	**2017**	**2018**	**2019**	**Crec. 2019 vs 2018**	**Crec. 2019 -2013**	**Tendencia**
Matrícula total	1,327	1,385	1,372	1,379	1,307	1,260	1,399	11.0%	5.4%	
Nuevo Ingreso	379	536	545	406	440	475	541	13.9%	42.7%	
Reinscripción	948	849	827	973	867	785	858	9.3%	-9.5%	
Abandono Escolar	3.3	7.1	5.4	6.9	4.0	3.3	_			

Indicador / Generación	**2010-2013**	**2011-2014**	**2012-2015**	**2013-2016**	**2014-2017**	**2015-2018**	**2016-2019**	**Crec. / Var 16-19 vs 15-18**	**Crec. / Var 16-19 vs 10-13**	**Tendencia**
Eficiencia Terminal	77.2	71.7	77.8	79.2	73.5	81.8	82.8	0.9	5.5	
Egresados	319	411	428	300	394	446	336	-110.0	17.0	

Nota: Cifras al cierre del año 2019; Fuentes de Información: SAE, SIGEFA, SECYT, SIE, GUIASIST, PLANEA 2017 SEMS; Semaforización en tonos verde y rojo para valores altos y bajos, respectivamente.

Cédula Descriptiva del Plantel Potrero

Domicilio	DOM. CONOCIDO S/N, VILLA GENERAL MIGUEL ALEMÁN, C.P. 94963, MUNICIPIO DE ATOYAC, VER.	**Año de Creación**	1981	Nivel de Abandono	Bajo
				Estatus PC-SINEMS	Nivel II
Director (a):	LIC. ITZEL ESMERALDA DOMÍNGUEZ GARCÍA	Teléfono	27 37 35 04 04 27 37 35 07 33	**Estructura Tipo**	D

Oferta Educativa del Plantel	**Matrícula 2019-2020**				
	Hombres	**%**	**Mujeres**	**%**	**Total**
Electromecánica Industrial	93	78.8	25	21.2	**118**
Informática	31	31.6	67	68.4	**98**
Soporte y Mantenimiento de Equipo de Cómputo	44	45.8	52	54.2	**96**
Total	**168**	**53.8**	**144**	**46.2**	**312**

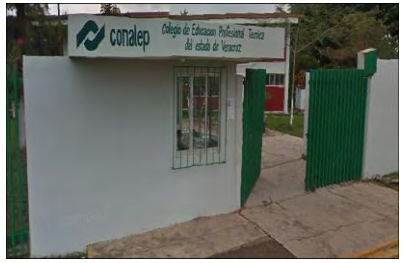

Docentes por Grado Académico		
Doctorado	0	0.0%
Pasante de Doctorado	0	0.0%
Maestría	3	14.3%
Pasante de Maestría	0	0.0%
Licenciatura	9	42.9%
Pasante de Licenciatura	9	42.9%
Bachillerato General Terminado	0	0.0%
Bachillerato General Incompleto	0	0.0%
Técnico (Incompleto y Terminado	0	0.0%
Otros	0	0.0%
Total	**21**	100.0%

Indicadores Escolares		**Inclusión**		**Servicios de Apoyo a la Educación**		**Vinculación con el Sector Productivo**		**Infraestructura Física**	
Planea Comunicación (% Alumnos Nivel III y IV)	33.8	Alumnos Indígenas		Cursos de Capacitación Otorgados	5	Egresados Colocados	3	Aulas	10
Planea Matemáticas (% Alumnos Nivel III y IV)	24.7	Alumnos con Discapacidad		Personas Capacitadas (Externas)	95	Empleabilidad (Jun 2018)	31.1%	Talleres	5
Titulación de la Generación 2015-2018 (%)	100.0%			Ingresos por servicios Capacitación	12,605	Becas Directas	0	Laboratorios	3
Total de Titulados	87			Certificaciones de competencias realizadas	14	Becas Indirectas	0	Capacidad Instalada (Aulas x 40 x 2)	800
Reprobación Semestral	36.2					Alumnos en el Modelo de Formación Dual	0		

Indicador / Año	**2013**	**2014**	**2015**	**2016**	**2017**	**2018**	**2019**	**Crec. 2019 vs 2018**	**Crec. 2019 -2013**	**Tendencia**
Matrícula total	344	355	356	344	349	336	312	-7.1%	-9.3%	
Nuevo Ingreso	130	139	134	132	129	121	109	-9.9%	-16.2%	
Reinscripción	214	216	222	212	220	215	203	-5.6%	-5.1%	
Abandono Escolar	7.3	11.5	16.9	7.8	11.2	8.9	_			

Indicador / Generación	**2010-2013**	**2011-2014**	**2012-2015**	**2013-2016**	**2014-2017**	**2015-2018**	**2016-2019**	**Crec. / Var 16-19 vs 15-18**	**Crec. / Var 16-19 vs 10-13**	**Tendencia**
Eficiencia Terminal	54.0	61.5	55.6	60.0	61.9	64.9	68.9	4.0	14.9	
Egresados	74	88	79	78	86	87	91	4.0	17.0	

Nota: Cifras al cierre del año 2019; Fuentes de Información: SAE, SIGEFA, SECYT, SIE, GUIASIST, PLANEA 2017 SEMS; Semaforización en tonos verde y rojo para valores altos y bajos, respectivamente.

Cédula Descriptiva del Plantel Poza Rica

Domicilio	MISANTLA S/N, COL. ARROYO DEL MAÍZ, C.P. 93230, POZA RICA, VER.	**Año de Creación**	1984	Nivel de Abandono	Bajo
				Estatus PC-SINEMS	Nivel III
Director (a):	LIC. JESÚS ROBERTO CABRERA RAMÍREZ	Teléfono	78 28 22 43 00 78 28 23 13 35	**Estructura Tipo**	B

Oferta Educativa del Plantel	**Matrícula 2019-2020**				
	Hombres	**%**	**Mujeres**	**%**	**Total**
Contabilidad	86	36.3	151	63.7	**237**
Electromecánica Industrial	384	85.7	64	14.3	**448**
Hospitalidad Turística	53	21.4	195	78.6	**248**
Telecomunicaciones	139	60.7	90	39.3	**229**
Total	**662**	**57.0**	**500**	**43.0**	**1,162**

Docentes por Grado Académico		
Doctorado	1	1.7%
Pasante de Doctorado	0	0.0%
Maestría	8	13.8%
Pasante de Maestría	0	0.0%
Licenciatura	37	63.8%
Pasante de Licenciatura	10	17.2%
Bachillerato General Terminado	1	1.7%
Bachillerato General Incompleto	0	0.0%
Técnico (Incompleto y Terminado	1	1.7%
Otros	0	0.0%
Total	**58**	100.0%

Indicadores Escolares		**Inclusión**		**Servicios de Apoyo a la Educación**		**Vinculación con el Sector Productivo**		**Infraestructura Física**	
Planea Comunicación (% Alumnos Nivel III y IV)	42.1	Alumnos Indígenas	1	Cursos de Capacitación Otorgados	11	Egresados Colocados	4	Aulas	18
Planea Matemáticas (% Alumnos Nivel III y IV)	12.3	Alumnos con Discapacidad		Personas Capacitadas (Externas)	215	Empleabilidad (Jun 2018)	21.1%	Talleres	7
Titulación de la Generación 2015-2018 (%)	79.6%			Ingresos por servicios Capacitación	55,281	Becas Directas	19	Laboratorios	10
Total de Titulados	214			Certificaciones de competencias realizadas	207	Becas Indirectas	1	Capacidad Instalada (Aulas x 40 x 2)	1,440
Reprobación Semestral	31.8					Alumnos en el Modelo de Formación Dual	0		

Indicador / Año	**2013**	**2014**	**2015**	**2016**	**2017**	**2018**	**2019**	**Crec. 2019 vs 2018**	**Crec. 2019 -2013**	**Tendencia**
Matrícula total	1,174	1,221	1,222	1,207	1,191	1,137	1,162	2.2%	-1.0%	
Nuevo Ingreso	455	451	465	488	404	405	471	16.3%	3.5%	
Reinscripción	719	770	757	719	787	732	691	-5.6%	-3.9%	
Abandono Escolar	11.7	10.2	15.8	9.1	15.0	9.4	_			

Indicador / Generación	**2010-2013**	**2011-2014**	**2012-2015**	**2013-2016**	**2014-2017**	**2015-2018**	**2016-2019**	**Crec. / Var 16-19 vs 15-18**	**Crec. / Var 16-19 vs 10-13**	**Tendencia**
Eficiencia Terminal	57.3	56.6	68.3	61.3	63.2	57.8	63.7	5.9	6.4	
Egresados	231	244	313	279	285	269	311	42.0	80.0	

Nota: Cifras al cierre del año 2019; Fuentes de Información: SAE, SIGEFA, SECYT, SIE, GUIASIST, PLANEA 2017 SEMS; Semaforización en tonos verde y rojo para valores altos y bajos, respectivamente.

Cédula Descriptiva del Plantel Vega de Alatorre

Domicilio	DOMICILIO CONOCIDO. CARRETERA FEDERAL CARDEL-NAUTLA KM. 80 COL. DEPORTIVA, C.P. 93981, VEGA DE ALATORRE, VER.	**Año de Creación**	2009	Nivel de Abandono	Bajo
				Estatus PC-SINEMS	No incorporado
Director (a):	LIC. HERMENEGILDO PADILLA SOLANO	Teléfono	23 53 27 48 04	**Estructura Tipo**	E

Oferta Educativa del Plantel	**Matrícula 2019-2020**				
	Hombres	**%**	**Mujeres**	**%**	**Total**
Informática	48	60.8	31	39.2	**79**
Total	**48**	**60.8**	**31**	**39.2**	**79**

Docentes por Grado Académico

Doctorado	0	0.0%
Pasante de Doctorado	0	0.0%
Maestría	0	0.0%
Pasante de Maestría	0	0.0%
Licenciatura	4	66.7%
Pasante de Licenciatura	0	0.0%
Bachillerato General Terminado	0	0.0%
Bachillerato General Incompleto	0	0.0%
Técnico (Incompleto y Terminado	1	16.7%
Otros	1	16.7%
Total	**6**	100.0%

Indicadores Escolares		**Inclusión**		**Servicios de Apoyo a la Educación**		**Vinculación con el Sector Productivo**		**Infraestructura Física**	
Planea Comunicación (% Alumnos Nivel III y IV)	40.9	Alumnos Indígenas		Cursos de Capacitación Otorgados	0	Egresados Colocados	0	Aulas	0
Planea Matemáticas (% Alumnos Nivel III y IV)		Alumnos con Discapacidad		Personas Capacitadas (Externas)	0	Empleabilidad (Jun 2018)	16.7%	Talleres	0
Titulación de la Generación 2015-2018 (%)	100.0%			Ingresos por servicios Capacitación	0	Becas Directas	2	Laboratorios	0
Total de Titulados	21			Certificaciones de competencias realizadas	0	Becas Indirectas	0	Capacidad Instalada (Aulas x 40 x 2)	0
Reprobación Semestral	1.3					Alumnos en el Modelo de Formación Dual	0		

Indicador / Año	**2013**	**2014**	**2015**	**2016**	**2017**	**2018**	**2019**	**Crec. 2019 vs 2018**	**Crec. 2019 -2013**	**Tendencia**
Matrícula total	61	84	88	93	71	79	79	0.0%	29.5%	
Nuevo Ingreso	39	35	34	40	21	32	33	3.1%	-15.4%	
Reinscripción	22	49	54	53	50	47	46	-2.1%	109.1%	
Abandono Escolar	19.7	23.8	21.6	22.6	2.8	12.7	_			

Indicador / Generación	**2010-2013**	**2011-2014**	**2012-2015**	**2013-2016**	**2014-2017**	**2015-2018**	**2016-2019**	**Crec. / Var 16-19 vs 15-18**	**Crec. / Var 16-19 vs 10-13**	**Tendencia**
Eficiencia Terminal	0.0	0.0	0.0	41.0	57.1	61.8	55.0	-6.8	55.0	
Egresados	0	0	0	16	20	21	22	1.0	22.0	

Nota: Cifras al cierre del año 2019; Fuentes de Información: SAE, SIGEFA, SECYT, SIE, GUIASIST, PLANEA 2017 SEMS; Semaforización en tonos verde y rojo para valores altos y bajos, respectivamente.

Cédula Descriptiva del Plantel Veracruz I

Domicilio	PASEO FLORESTA ORIENTE NO. 80, ESQ. BAHAMAS, FRACC. FLORESTA, C.P. 91948, VERACRUZ, VER.	**Año de Creación**	1990	Nivel de Abandono	Bajo
				Estatus PC-SINEMS	Nivel II
Director (a):	LIC. JOSÉ LUIS HERNÁNDEZ BAUTISTA	Teléfono	22 99 21 42 33 22 99 35 60 62	**Estructura Tipo**	C

Oferta Educativa del Plantel

	Matrícula 2019-2020				
	Hombres	**%**	**Mujeres**	**%**	**Total**
Electromecánica Industrial	211	90.9	21	9.1	**232**
Informática	91	43.5	118	56.5	**209**
Mantenimiento de Sistemas Electrónicos	184	93.4	13	6.6	**197**
Máquinas Herramienta	223	91.4	21	8.6	**244**
Total	**709**	**80.4**	**173**	**19.6**	**882**

Docentes por Grado Académico

Doctorado	1	1.7%
Pasante de Doctorado	0	0.0%
Maestría	19	32.8%
Pasante de Maestría	0	0.0%
Licenciatura	25	43.1%
Pasante de Licenciatura	10	17.2%
Bachillerato General Terminado	0	0.0%
Bachillerato General Incompleto	0	0.0%
Técnico (Incompleto y Terminado	3	5.2%
Otros	0	0.0%
Total	**58**	100.0%

Indicadores Escolares		**Inclusión**		**Servicios de Apoyo a la Educación**		**Vinculación con el Sector Productivo**		**Infraestructura Física**	
Planea Comunicación (% Alumnos Nivel III y IV)	41.1	Alumnos Indígenas	2	Cursos de Capacitación Otorgados	17	Egresados Colocados	4	Aulas	17
Planea Matemáticas (% Alumnos Nivel III y IV)	17.8	Alumnos con Discapacidad		Personas Capacitadas (Externas)	435	Empleabilidad (Jun 2018)	40.8%	Talleres	4
Titulación de la Generación 2015-2018 (%)	63.9%			Ingresos por servicios Capacitación	75,198	Becas Directas	74	Laboratorios	7
Total de Titulados	152			Certificaciones de competencias realizadas	198	Becas Indirectas	0	Capacidad Instalada (Aulas x 40 x 2)	1,360
Reprobación Semestral	32.1					Alumnos en el Modelo de Formación Dual	0		

Indicador / Año	**2013**	**2014**	**2015**	**2016**	**2017**	**2018**	**2019**	**Crec. 2019 vs 2018**	**Crec. 2019 -2013**	**Tendencia**
Matrícula total	864	906	929	917	907	853	882	3.4%	2.1%	
Nuevo Ingreso	347	350	355	340	309	313	380	21.4%	9.5%	
Reinscripción	517	556	574	577	598	540	502	-7.0%	-2.9%	
Abandono Escolar	11.0	11.5	13.8	8.7	11.8	10.9	_			

Indicador / Generación	**2010-2013**	**2011-2014**	**2012-2015**	**2013-2016**	**2014-2017**	**2015-2018**	**2016-2019**	**Crec. / Var 16-19 vs 15-18**	**Crec. / Var 16-19 vs 10-13**	**Tendencia**
Eficiencia Terminal	59.0	57.8	58.4	58.8	59.7	67.0	71.2	4.1	12.2	
Egresados	229	189	208	204	209	238	242	4.0	13.0	

Nota: Cifras al cierre del año 2019; Fuentes de Información: SAE, SIGEFA, SECYT, SIE, GUIASIST, PLANEA 2017 SEMS; Semaforización en tonos verde y rojo para valores altos y bajos, respectivamente.

Cédula Descriptiva del Plantel Veracruz II

Domicilio	PROL. CUAUHTÉMOC S/N, ESQ. VERDUZCO, FRACC. LOS PINOS, C.P. 91870, VERACRUZ, VER.	**Año de Creación**	1980	Nivel de Abandono	Bajo
				Estatus PC-SINEMS	Nivel III
Director (a):	MTRO. FERNANDO PELAYO REBOLLEDO	Teléfono	22 99 38 44 44 22 99 38 04 15	**Estructura Tipo**	C

Oferta Educativa del Plantel	**Matrícula 2019-2020**				
	Hombres	**%**	**Mujeres**	**%**	**Total**
Administración	78	36.1	138	63.9	**216**
Informática	201	60.2	133	39.8	**334**
Refrigeración y Climatización	176	90.3	19	9.7	**195**
Total	**455**	**61.1**	**290**	**38.9**	**745**

Docentes por Grado Académico

Doctorado	2	4.1%
Pasante de Doctorado	0	0.0%
Maestría	16	32.7%
Pasante de Maestría	1	2.0%
Licenciatura	24	49.0%
Pasante de Licenciatura	6	12.2%
Bachillerato General Terminado	0	0.0%
Bachillerato General Incompleto	0	0.0%
Técnico (Incompleto y Terminado	0	0.0%
Otros	0	0.0%
Total	**49**	100.0%

Indicadores Escolares		**Inclusión**		**Servicios de Apoyo a la Educación**		**Vinculación con el Sector Productivo**		**Infraestructura Física**	
Planea Comunicación (% Alumnos Nivel III y IV)	47.7	Alumnos Indígenas	5	Cursos de Capacitación Otorgados	37	Egresados Colocados	0	Aulas	12
Planea Matemáticas (% Alumnos Nivel III y IV)	7.5	Alumnos con Discapacidad	50	Personas Capacitadas (Externas)	799	Empleabilidad (Jun 2018)	35.0%	Talleres	5
Titulación de la Generación 2015-2018 (%)	98.9%			Ingresos por servicios Capacitación	51,693	Becas Directas	0	Laboratorios	6
Total de Titulados	177			Certificaciones de competencias realizadas	163	Becas Indirectas	21	Capacidad Instalada (Aulas x 40 x 2)	960
Reprobación Semestral	46.3					Alumnos en el Modelo de Formación Dual	0		

Indicador / Año	**2013**	**2014**	**2015**	**2016**	**2017**	**2018**	**2019**	**Crec. 2019 vs 2018**	**Crec. 2019 -2013**	**Tendencia**
Matrícula total	716	663	710	729	681	721	745	3.3%	4.1%	
Nuevo Ingreso	300	225	296	304	222	292	337	15.4%	12.3%	
Reinscripción	416	438	414	425	459	429	408	-4.9%	-1.9%	
Abandono Escolar	18.6	8.3	15.2	12.8	9.5	13.9	_			

Indicador / Generación	**2010-2013**	**2011-2014**	**2012-2015**	**2013-2016**	**2014-2017**	**2015-2018**	**2016-2019**	**Crec. / Var 16-19 vs 15-18**	**Crec. / Var 16-19 vs 10-13**	**Tendencia**
Eficiencia Terminal	64.5	60.5	57.2	54.0	70.2	60.5	65.1	4.7	0.6	
Egresados	171	141	186	162	158	179	198	19.0	27.0	

Nota: Cifras al cierre del año 2019; Fuentes de Información: SAE, SIGEFA, SECYT, SIE, GUIASIST, PLANEA 2017 SEMS; Semaforización en tonos verde y rojo para valores altos y bajos, respectivamente.

CONALEP Yucatán

CÉDULA DESCRIPTIVA POR PLANTEL

Agosto, 2020

Cédula Descriptiva del Plantel Mérida I

Domicilio	CALLE 55 NO. 729, FRACC. PACABTÚN, C.P. 97160, MÉRIDA, YUC.	**Año de Creación**	1980
Director (a):	LIC. EUSEBIO JOSÉ FERNÁNDEZ RODRÍGUEZ	Teléfono	999 9 82 29 15 999 9 82 29 18
Estructura Tipo	A		

Nivel de Abandono	Medio	Estatus PC-SINEMS	Nivel III

Oferta Educativa del Plantel	Matrícula 2019-2020				
	Hombres	**%**	**Mujeres**	**%**	**Total**
Administración	106	46.3	123	53.7	**229**
Alimentos y Bebidas	354	46.2	412	53.8	**766**
Enfermería General	167	38.9	262	61.1	**429**
Informática	270	66.2	138	33.8	**408**
Total	**897**	**49.0**	**935**	**51.0**	**1,832**

Docentes por Grado Académico

Doctorado	1	1.0%
Pasante de Doctorado	0	0.0%
Maestría	1	1.0%
Pasante de Maestría	0	0.0%
Licenciatura	76	78.4%
Pasante de Licenciatura	12	12.4%
Bachillerato General Terminado	0	0.0%
Bachillerato General Incompleto	0	0.0%
Técnico (Incompleto y Terminado	7	7.2%
Otros	0	0.0%
Total	**97**	100.0%

Indicadores Escolares		Inclusión		Servicios de Apoyo a la Educación		Vinculación con el Sector Productivo		Infraestructura Física	
Planea Comunicación (% Alumnos Nivel III y IV)	27.6	Alumnos Indígenas	59	Cursos de Capacitación Otorgados	23	Egresados Colocados	27	Aulas	24
Planea Matemáticas (% Alumnos Nivel III y IV)	3.1	Alumnos con Discapacidad		Personas Capacitadas (Externas)	509	Empleabilidad (Jun 2018)	33.2%	Talleres	2
Titulación de la Generación 2015-2018 (%)	73.8%			Ingresos por servicios Capacitación	491,664	Becas Directas	242	Laboratorios	5
Total de Titulados	253			Certificaciones de competencias realizadas	294	Becas Indirectas	0	Capacidad Instalada (Aulas x 40 x 2)	1,920
Reprobación Semestral	56.8					Alumnos en el Modelo de Formación Dual	0		

Indicador / Año	2013	2014	2015	2016	2017	2018	2019	Crec. 2019 vs 2018	Crec. 2019 -2013	Tendencia
Matrícula total	1,944	1,963	1,948	1,968	1,943	1,930	1,832	-5.1%	-5.8%	
Nuevo Ingreso	741	771	722	776	746	700	653	-6.7%	-11.9%	
Reinscripción	1,203	1,192	1,226	1,192	1,197	1,230	1,179	-4.1%	-2.0%	
Abandono Escolar	20.0	16.3	15.8	17.0	14.7	15.1	_			

Indicador / Generación	2010-2013	2011-2014	2012-2015	2013-2016	2014-2017	2015-2018	2016-2019	Crec. / Var 16-19 vs 15-18	Crec. / Var 16-19 vs 10-13	Tendencia
Eficiencia Terminal	45.6	37.5	46.1	48.9	49.5	47.5	49.4	1.8	3.8	
Egresados	391	320	331	362	382	343	383	40.0	-8.0	

Nota: Cifras al cierre del año 2019; Fuentes de Información: SAE, SIGEFA, SECYT, SIE, GUIASIST, PLANEA 2017 SEMS; Semaforización en tonos verde y rojo para valores altos y bajos, respectivamente.

Cédula Descriptiva del Plantel Mérida II

Domicilio	CALLE 108 NO. 917, POR AV. ITZAES SUR, COL. SAMBULÁ, C.P. 97259, MÉRIDA, YUC.	**Año de Creación**	1980
Director (a):	LIC. ROGER ALBERTO BACELIS FLORES	Teléfono	999 9 84 24 96 999 9 84 24 98
Estructura Tipo	C		

Nivel de Abandono	Medio	Estatus PC-SINEMS	Nivel III

Oferta Educativa del Plantel	**Matrícula 2019-2020**				
	Hombres	**%**	**Mujeres**	**%**	**Total**
Contabilidad	54	37.8	89	62.2	**143**
Productividad Industrial	52	36.4	91	63.6	**143**
Refrigeración y Climatización	250	97.7	6	2.3	**256**
Soporte y Mantenimiento de Equipo de Cómputo	259	73.0	96	27.0	**355**
Total	**615**	**68.6**	**282**	**31.4**	**897**

Docentes por Grado Académico

Doctorado	1	2.4%
Pasante de Doctorado	0	0.0%
Maestría	11	26.8%
Pasante de Maestría	0	0.0%
Licenciatura	20	48.8%
Pasante de Licenciatura	6	14.6%
Bachillerato General Terminado	0	0.0%
Bachillerato General Incompleto	0	0.0%
Técnico (Incompleto y Terminado	3	7.3%
Otros	0	0.0%
Total	**41**	100.0%

Indicadores Escolares		**Inclusión**		**Servicios de Apoyo a la Educación**		**Vinculación con el Sector Productivo**		**Infraestructura Física**	
Planea Comunicación (% Alumnos Nivel III y IV)	33.3	Alumnos Indígenas	61	Cursos de Capacitación Otorgados	46	Egresados Colocados	63	Aulas	11
Planea Matemáticas (% Alumnos Nivel III y IV)	9.6	Alumnos con Discapacidad	6	Personas Capacitadas (Externas)	568	Empleabilidad (Jun 2018)	43.2%	Talleres	5
Titulación de la Generación 2015-2018 (%)	67.3%			Ingresos por servicios Capacitación	427,180	Becas Directas	634	Laboratorios	4
Total de Titulados	111			Certificaciones de competencias realizadas	457	Becas Indirectas	0	Capacidad Instalada (Aulas x 40 x 2)	880
Reprobación Semestral	51.4					Alumnos en el Modelo de Formación Dual	0		

Indicador / Año	**2013**	**2014**	**2015**	**2016**	**2017**	**2018**	**2019**	**Crec. 2019 vs 2018**	**Crec. 2019 -2013**	**Tendencia**
Matrícula total	729	774	792	881	879	871	897	3.0%	23.0%	
Nuevo Ingreso	312	312	306	354	352	330	373	13.0%	19.6%	
Reinscripción	417	462	486	527	527	541	524	-3.1%	25.7%	
Abandono Escolar	18.0	17.4	13.6	19.1	17.7	16.5	_			

Indicador / Generación	**2010-2013**	**2011-2014**	**2012-2015**	**2013-2016**	**2014-2017**	**2015-2018**	**2016-2019**	**Crec. / Var 16-19 vs 15-18**	**Crec. / Var 16-19 vs 10-13**	**Tendencia**
Eficiencia Terminal	40.9	35.1	50.0	46.2	55.8	53.9	54.5	0.6	13.6	
Egresados	124	122	127	144	174	165	193	28.0	69.0	

Nota: Cifras al cierre del año 2019; Fuentes de Información: SAE, SIGEFA, SECYT, SIE, GUIASIST, PLANEA 2017 SEMS; Semaforización en tonos verde y rojo para valores altos y bajos, respectivamente.

Cédula Descriptiva del Plantel Mérida III

Domicilio	TABLAJE CATASTRAL 13800, ENTRE POLÍGONO PONIENTE, KM. 38 Y 39, COL. POLÍGONO DE CHUBURNÁ, C.P. 97200, MÉRIDA, YUC.	**Año de Creación**	2010	Nivel de Abandono	Medio
				Estatus PC-SINEMS	Nivel III
Director (a):	L.E. ARTURO SABIDO GÓNGORA	Teléfono	999 9 19 55 35 999 9 19 55 36	**Estructura Tipo**	E

Oferta Educativa del Plantel	**Matrícula 2019-2020**				
	Hombres	**%**	**Mujeres**	**%**	**Total**
Autotransporte	123	87.2	18	12.8	**141**
Enfermería General	88	34.2	169	65.8	**257**
Expresión Gráfica Digital	134	53.4	117	46.6	**251**
Total	**345**	**53.2**	**304**	**46.8**	**649**

Docentes por Grado Académico		
Doctorado	0	0.0%
Pasante de Doctorado	0	0.0%
Maestría	17	48.6%
Pasante de Maestría	0	0.0%
Licenciatura	16	45.7%
Pasante de Licenciatura	0	0.0%
Bachillerato General Terminado	0	0.0%
Bachillerato General Incompleto	0	0.0%
Técnico (Incompleto y Terminado	2	5.7%
Otros	0	0.0%
Total	**35**	100.0%

Indicadores Escolares		**Inclusión**		**Servicios de Apoyo a la Educación**		**Vinculación con el Sector Productivo**		**Infraestructura Física**	
Planea Comunicación (% Alumnos Nivel III y IV)	37.8	Alumnos Indígenas	20	Cursos de Capacitación Otorgados	7	Egresados Colocados	14	Aulas	12
Planea Matemáticas (% Alumnos Nivel III y IV)	5.4	Alumnos con Discapacidad	1	Personas Capacitadas (Externas)	120	Empleabilidad (Jun 2018)	31.4%	Talleres	2
Titulación de la Generación 2015-2018 (%)	84.6%			Ingresos por servicios Capacitación	69,524	Becas Directas	50	Laboratorios	1
Total de Titulados	66			Certificaciones de competencias realizadas	116	Becas Indirectas	0	Capacidad Instalada (Aulas x 40 x 2)	960
Reprobación Semestral	58.9					Alumnos en el Modelo de Formación Dual	0		

Indicador / Año	**2013**	**2014**	**2015**	**2016**	**2017**	**2018**	**2019**	**Crec. 2019 vs 2018**	**Crec. 2019 -2013**	**Tendencia**
Matrícula total	333	304	417	513	604	649	649	0.0%	94.9%	
Nuevo Ingreso	126	100	263	235	248	231	269	16.5%	113.5%	
Reinscripción	207	204	154	278	356	418	380	-9.1%	83.6%	
Abandono Escolar	19.2	30.6	20.4	20.9	17.4	25.0	_			

Indicador / Generación	**2010-2013**	**2011-2014**	**2012-2015**	**2013-2016**	**2014-2017**	**2015-2018**	**2016-2019**	**Crec. / Var 16-19 vs 15-18**	**Crec. / Var 16-19 vs 10-13**	**Tendencia**
Eficiencia Terminal	37.7	36.5	41.2	36.5	42.0	29.7	35.3	5.7	-2.4	
Egresados	63	61	49	46	42	78	83	5.0	20.0	

Nota: Cifras al cierre del año 2019; Fuentes de Información: SAE, SIGEFA, SECYT, SIE, GUIASIST, PLANEA 2017 SEMS; Semaforización en tonos verde y rojo para valores altos y bajos, respectivamente.

Cédula Descriptiva del Plantel Tizimín

Domicilio	KM. 2.5 CARRETERA TIZIMÍN-BUCTZOTZ, C.P. 97700, TIZIMÍN, YUC.	**Año de Creación**	1983
Director (a):	MVZ. MANUEL JESÚS ARAUJO ALAMILLA	Teléfono	986 863 37 39 986 863 34 33
Estructura Tipo	C		

Nivel de Abandono	Bajo	Estatus PC-SINEMS	Nivel I

Oferta Educativa del Plantel	**Matrícula 2019-2020**				
	Hombres	**%**	**Mujeres**	**%**	**Total**
Administración	131	38.0	214	62.0	**345**
Contabilidad	60	55.0	49	45.0	**109**
Informática	130	53.3	114	46.7	**244**
Soporte y Mantenimiento de Equipo de Cómputo	79	60.8	51	39.2	**130**
Total	**400**	**48.3**	**428**	**51.7**	**828**

Docentes por Grado Académico		
Doctorado	0	0.0%
Pasante de Doctorado	0	0.0%
Maestría	7	16.3%
Pasante de Maestría	0	0.0%
Licenciatura	32	74.4%
Pasante de Licenciatura	3	7.0%
Bachillerato General Terminado	1	2.3%
Bachillerato General Incompleto	0	0.0%
Técnico (Incompleto y Terminado	0	0.0%
Otros	0	0.0%
Total	**43**	100.0%

Indicadores Escolares		**Inclusión**		**Servicios de Apoyo a la Educación**		**Vinculación con el Sector Productivo**		**Infraestructura Física**	
Planea Comunicación (% Alumnos Nivel III y IV)	36.0	Alumnos Indígenas	3	Cursos de Capacitación Otorgados	18	Egresados Colocados	19	Aulas	11
Planea Matemáticas (% Alumnos Nivel III y IV)	9.7	Alumnos con Discapacidad	1	Personas Capacitadas (Externas)	428	Empleabilidad (Jun 2018)	24.8%	Talleres	4
Titulación de la Generación 2015-2018 (%)	100.0%			Ingresos por servicios Capacitación	115,622	Becas Directas	15	Laboratorios	3
Total de Titulados	193			Certificaciones de competencias realizadas	72	Becas Indirectas	20	Capacidad Instalada (Aulas x 40 x 2)	880
Reprobación Semestral	31.5					Alumnos en el Modelo de Formación Dual	0		

Indicador / Año	**2013**	**2014**	**2015**	**2016**	**2017**	**2018**	**2019**	**Crec. 2019 vs 2018**	**Crec. 2019 -2013**	**Tendencia**
Matrícula total	770	741	738	770	832	844	828	-1.9%	7.5%	
Nuevo Ingreso	281	263	271	318	337	292	324	11.0%	15.3%	
Reinscripción	489	478	467	452	495	552	504	-8.7%	3.1%	
Abandono Escolar	12.5	9.7	10.6	9.4	9.0	14.0	_			

Indicador / Generación	**2010-2013**	**2011-2014**	**2012-2015**	**2013-2016**	**2014-2017**	**2015-2018**	**2016-2019**	**Crec. / Var 16-19 vs 15-18**	**Crec. / Var 16-19 vs 10-13**	**Tendencia**
Eficiencia Terminal	64.8	60.7	65.0	70.5	70.7	71.2	68.2	-3.0	3.5	
Egresados	171	179	178	198	186	193	217	24.0	46.0	

Nota: Cifras al cierre del año 2019; Fuentes de Información: SAE, SIGEFA, SECYT, SIE, GUIASIST, PLANEA 2017 SEMS; Semaforización en tonos verde y rojo para valores altos y bajos, respectivamente.

Cédula Descriptiva del Plantel Valladolid

Domicilio	CARR. VALLADOLID - PUERTO JUÁREZ, LIMITE DE ZONA URBANA, COL. MILITAR, C.P. 97780, VALLADOLID, YUC.	**Año de Creación**	1981	Nivel de Abandono	Bajo
				Estatus PC-SINEMS	Nivel I
Director (a):	MTRO. EUFRACIO ANASTASIO OSORIO AGUILAR	Teléfono	985 856 28 19 985 856 14 93	**Estructura Tipo**	C

Oferta Educativa del Plantel

	Matrícula 2019-2020				
	Hombres	**%**	**Mujeres**	**%**	**Total**
Alimentos y Bebidas	190	63.5	109	36.5	**299**
Enfermería General	62	42.2	85	57.8	**147**
Hospitalidad Turística	152	50.2	151	49.8	**303**
Informática	181	65.6	95	34.4	**276**
Total	**585**	**57.1**	**440**	**42.9**	**1,025**

Docentes por Grado Académico

Doctorado	0	0.0%
Pasante de Doctorado	0	0.0%
Maestría	17	32.1%
Pasante de Maestría	0	0.0%
Licenciatura	30	56.6%
Pasante de Licenciatura	5	9.4%
Bachillerato General Terminado	1	1.9%
Bachillerato General Incompleto	0	0.0%
Técnico (Incompleto y Terminado	0	0.0%
Otros	0	0.0%
Total	**53**	100.0%

Indicadores Escolares		**Inclusión**		**Servicios de Apoyo a la Educación**		**Vinculación con el Sector Productivo**		**Infraestructura Física**	
Planea Comunicación (% Alumnos Nivel III y IV)	37.0	Alumnos Indígenas	268	Cursos de Capacitación Otorgados	20	Egresados Colocados	139	Aulas	11
Planea Matemáticas (% Alumnos Nivel III y IV)	5.5	Alumnos con Discapacidad	3	Personas Capacitadas (Externas)	403	Empleabilidad (Jun 2018)	31.4%	Talleres	1
Titulación de la Generación 2015-2018 (%)	98.4%			Ingresos por servicios Capacitación	84,783	Becas Directas	176	Laboratorios	5
Total de Titulados	247			Certificaciones de competencias realizadas	95	Becas Indirectas	1	Capacidad Instalada (Aulas x 40 x 2)	880
Reprobación Semestral	31.6					Alumnos en el Modelo de Formación Dual	0		

Indicador / Año	**2013**	**2014**	**2015**	**2016**	**2017**	**2018**	**2019**	**Crec. 2019 vs 2018**	**Crec. 2019 -2013**	**Tendencia**
Matrícula total	897	922	944	982	1,000	1,009	1,025	1.6%	14.3%	
Nuevo Ingreso	381	348	351	363	369	362	375	3.6%	-1.6%	
Reinscripción	516	574	593	619	631	647	650	0.5%	26.0%	
Abandono Escolar	14.9	9.4	8.7	7.9	8.6	6.4	_			

Indicador / Generación	**2010-2013**	**2011-2014**	**2012-2015**	**2013-2016**	**2014-2017**	**2015-2018**	**2016-2019**	**Crec. / Var 16-19 vs 15-18**	**Crec. / Var 16-19 vs 10-13**	**Tendencia**
Eficiencia Terminal	65.5	57.8	62.4	60.9	71.0	71.5	77.1	5.6	11.6	
Egresados	249	167	214	232	247	251	280	29.0	31.0	

Nota: Cifras al cierre del año 2019; Fuentes de Información: SAE, SIGEFA, SECYT, SIE, GUIASIST, PLANEA 2017 SEMS; Semaforización en tonos verde y rojo para valores altos y bajos, respectivamente.

EDUCACIÓN
SECRETARÍA DE EDUCACIÓN PÚBLICA

conalep

CONALEP Zacatecas

CÉDULA DESCRIPTIVA POR PLANTEL

Agosto, 2020

Secretaría de Planeación y Desarrollo Institucional
Dirección de Evaluación Institucional
Coordinación de Análisis Estadístico

Cédula Descriptiva del Plantel Fresnillo

Domicilio	CALLE PALOMAR NO. 715, COL. INDUSTRIAL, C.P. 99030, FRESNILLO, ZAC.	**Año de Creación**	1982
Director (a):	MTRO. HUGO JIMÉNEZ ÁLVAREZ	Teléfono	49 39 32 33 55 49 39 32 96 61
Estructura Tipo	C		

Nivel de Abandono	Medio	Estatus PC-SINEMS	Nivel II

Oferta Educativa del Plantel

	Matrícula 2019-2020				
	Hombres	**%**	**Mujeres**	**%**	**Total**
Autotrónica	78	85.7	13	14.3	**91**
Contabilidad	27	25.2	80	74.8	**107**
Electromecánica Industrial	268	82.0	59	18.0	**327**
Motores a Diesel	206	89.2	25	10.8	**231**
Total	**579**	**76.6**	**177**	**23.4**	**756**

Docentes por Grado Académico

Doctorado	0	0.0%
Pasante de Doctorado	0	0.0%
Maestría	7	17.5%
Pasante de Maestría	0	0.0%
Licenciatura	21	52.5%
Pasante de Licenciatura	8	20.0%
Bachillerato General Terminado	1	2.5%
Bachillerato General Incompleto	0	0.0%
Técnico (Incompleto y Terminado	3	7.5%
Otros	0	0.0%
Total	**40**	100.0%

Indicadores Escolares		**Inclusión**		**Servicios de Apoyo a la Educación**		**Vinculación con el Sector Productivo**		**Infraestructura Física**	
Planea Comunicación (% Alumnos Nivel III y IV)	28.1	Alumnos Indígenas	4	Cursos de Capacitación Otorgados	31	Egresados Colocados	45	Aulas	27
Planea Matemáticas (% Alumnos Nivel III y IV)	7.4	Alumnos con Discapacidad		Personas Capacitadas (Externas)	1,037	Empleabilidad (Jun 2018)	46.4%	Talleres	9
Titulación de la Generación 2015-2018 (%)	100.0%			Ingresos por servicios Capacitación	75,163	Becas Directas	60	Laboratorios	3
Total de Titulados	127			Certificaciones de competencias realizadas	138	Becas Indirectas	40	Capacidad Instalada (Aulas x 40 x 2)	2,160
Reprobación Semestral	65.9					Alumnos en el Modelo de Formación Dual	0		

Indicador / Año	2013	2014	2015	2016	2017	2018	2019	Crec. 2019 vs 2018	Crec. 2019 -2013	Tendencia
Matrícula total	754	762	858	750	743	778	756	-2.8%	0.3%	
Nuevo Ingreso	379	333	430	353	325	322	312	-3.1%	-17.7%	
Reinscripción	375	429	428	397	418	456	444	-2.6%	18.4%	
Abandono Escolar	27.2	28.3	36.1	27.6	17.9	20.1	_			

Indicador / Generación	2010-2013	2011-2014	2012-2015	2013-2016	2014-2017	2015-2018	2016-2019	Crec. / Var 16-19 vs 15-18	Crec. / Var 16-19 vs 10-13	Tendencia
Eficiencia Terminal	23.9	26.3	32.1	33.0	30.9	29.5	41.4	11.8	17.5	
Egresados	108	92	108	125	103	127	146	19.0	38.0	

Nota: Cifras al cierre del año 2019; Fuentes de Información: SAE, SIGEFA, SECYT, SIE, GUIASIST, PLANEA 2017 SEMS; Semaforización en tonos verde y rojo para valores altos y bajos, respectivamente.

Cédula Descriptiva del Plantel Maestra Dolores Castro Varela

Domicilio	AV. MÉXICO NO. 10, COL. DEPENDENCIAS FEDERALES, C.P. 98620, GUADALUPE, ZAC.			**Año de Creación**	1982	Nivel de Abandono	Medio	Estatus PC-SINEMS	Nivel II
Director (a):	M. EN D.N. JUAN MANUEL ESCOBEDO GUZMÁN	Teléfono	49 29 21 03 94	**Estructura Tipo**	C				

Oferta Educativa del Plantel	**Matrícula 2019-2020**				
	Hombres	**%**	**Mujeres**	**%**	**Total**
Administración	55	51.4	52	48.6	**107**
Alimentos y Bebidas	58	40.6	85	59.4	**143**
Máquinas Herramienta	175	87.1	26	12.9	**201**
Metalmecánica	22	88.0	3	12.0	**25**
Total	**310**	**65.1**	**166**	**34.9**	**476**

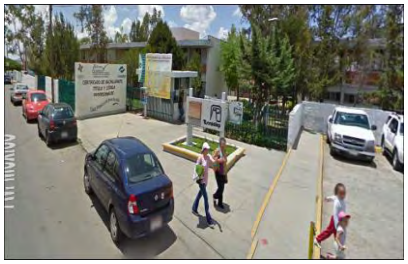

Docentes por Grado Académico		
Doctorado	2	6.3%
Pasante de Doctorado	0	0.0%
Maestría	5	15.6%
Pasante de Maestría	4	12.5%
Licenciatura	10	31.3%
Pasante de Licenciatura	6	18.8%
Bachillerato General Terminado	0	0.0%
Bachillerato General Incompleto	0	0.0%
Técnico (Incompleto y Terminado	4	12.5%
Otros	1	3.1%
Total	**32**	100.0%

Indicadores Escolares		**Inclusión**		**Servicios de Apoyo a la Educación**		**Vinculación con el Sector Productivo**		**Infraestructura Física**	
Planea Comunicación (% Alumnos Nivel III y IV)	33.8	Alumnos Indígenas	8	Cursos de Capacitación Otorgados	38	Egresados Colocados	38	Aulas	22
Planea Matemáticas (% Alumnos Nivel III y IV)	1.5	Alumnos con Discapacidad		Personas Capacitadas (Externas)	531	Empleabilidad (Jun 2018)	31.4%	Talleres	7
Titulación de la Generación 2015-2018 (%)	98.8%			Ingresos por servicios Capacitación	71,028	Becas Directas	44	Laboratorios	4
Total de Titulados	83			Certificaciones de competencias realizadas	341	Becas Indirectas	50	Capacidad Instalada (Aulas x 40 x 2)	1,760
Reprobación Semestral	48.3					Alumnos en el Modelo de Formación Dual	4		

Indicador / Año	**2013**	**2014**	**2015**	**2016**	**2017**	**2018**	**2019**	**Crec. 2019 vs 2018**	**Crec. 2019 -2013**	**Tendencia**
Matrícula total	774	700	624	627	564	510	476	-6.7%	-38.5%	
Nuevo Ingreso	323	270	238	281	242	183	191	4.4%	-40.9%	
Reinscripción	451	430	386	346	322	327	285	-12.8%	-36.8%	
Abandono Escolar	21.4	25.4	21.3	26.8	23.9	19.0	_			

Indicador / Generación	**2010-2013**	**2011-2014**	**2012-2015**	**2013-2016**	**2014-2017**	**2015-2018**	**2016-2019**	**Crec. / Var 16-19 vs 15-18**	**Crec. / Var 16-19 vs 10-13**	**Tendencia**
Eficiencia Terminal	38.2	40.4	33.7	36.8	44.1	35.3	39.1	3.9	0.9	
Egresados	133	143	111	119	119	84	110	26.0	-23.0	

Nota: Cifras al cierre del año 2019; Fuentes de Información: SAE, SIGEFA, SECYT, SIE, GUIASIST, PLANEA 2017 SEMS; Semaforización en tonos verde y rojo para valores altos y bajos, respectivamente.

Cédula Descriptiva del Plantel Mazapil

Domicilio	C. VENUSTIANO CARRANZA S/N COLONIA CENTRO, MAZAPIL, ZAC. C.P. 98230	**Año de Creación**	2011	Nivel de Abandono	Medio
				Estatus PC-SINEMS	No incorporado
Director (a):	LIC. YURILIA JUÁREZ JUÁREZ	Teléfono	84 24 24 20 81 84 24 24 20 82	**Estructura Tipo**	E

Oferta Educativa del Plantel	**Matrícula 2019-2020**				
	Hombres	**%**	**Mujeres**	**%**	**Total**
Electromecánica Industrial	48	64.9	26	35.1	**74**
Motores a Diesel	68	82.9	14	17.1	**82**
Seguridad e Higiene y Protección Civil	29	36.3	51	63.8	**80**
Total	**145**	**61.4**	**91**	**38.6**	**236**

Docentes por Grado Académico		
Doctorado	0	0.0%
Pasante de Doctorado	0	0.0%
Maestría	0	0.0%
Pasante de Maestría	1	7.7%
Licenciatura	6	46.2%
Pasante de Licenciatura	2	15.4%
Bachillerato General Terminado	0	0.0%
Bachillerato General Incompleto	0	0.0%
Técnico (Incompleto y Terminado	4	30.8%
Otros	0	0.0%
Total	**13**	100.0%

Indicadores Escolares		**Inclusión**		**Servicios de Apoyo a la Educación**		**Vinculación con el Sector Productivo**		**Infraestructura Física**	
Planea Comunicación (% Alumnos Nivel III y IV)	30.0	Alumnos Indígenas		Cursos de Capacitación Otorgados	14	Egresados Colocados	33	Aulas	11
Planea Matemáticas (% Alumnos Nivel III y IV)	17.5	Alumnos con Discapacidad		Personas Capacitadas (Externas)	327	Empleabilidad (Jun 2018)	49.3%	Talleres	5
Titulación de la Generación 2015-2018 (%)	100.0%			Ingresos por servicios Capacitación	0	Becas Directas	516	Laboratorios	0
Total de Titulados	51			Certificaciones de competencias realizadas	99	Becas Indirectas	268	Capacidad Instalada (Aulas x 40 x 2)	880
Reprobación Semestral	81.8					Alumnos en el Modelo de Formación Dual	0		

Indicador / Año	**2013**	**2014**	**2015**	**2016**	**2017**	**2018**	**2019**	**Crec. 2019 vs 2018**	**Crec. 2019 -2013**	**Tendencia**
Matrícula total	231	232	237	233	245	250	236	-5.6%	2.2%	
Nuevo Ingreso	99	92	111	102	108	114	107	-6.1%	8.1%	
Reinscripción	132	140	126	131	137	136	129	-5.1%	-2.3%	
Abandono Escolar	20.3	22.0	22.8	22.7	22.0	28.8	_			

Indicador / Generación	**2010-2013**	**2011-2014**	**2012-2015**	**2013-2016**	**2014-2017**	**2015-2018**	**2016-2019**	**Crec. / Var 16-19 vs 15-18**	**Crec. / Var 16-19 vs 10-13**	**Tendencia**
Eficiencia Terminal	0.0	0.0	47.1	48.5	41.3	45.9	41.2	-4.8	41.2	
Egresados	46	41	48	48	38	51	42	-9.0	-4.0	

Nota: Cifras al cierre del año 2019; Fuentes de Información: SAE, SIGEFA, SECYT, SIE, GUIASIST, PLANEA 2017 SEMS; Semaforización en tonos verde y rojo para valores altos y bajos, respectivamente.

Fuentes de Información

Dato	Descripción	Área responsable	Tipo
Datos de Identificación	Consulta directa	Colegios Estatales	Interna
Datos académicos	SAE. Sistema de Administración Escolar	Dirección de Servicios Educativos	Interna
Espacios educativos	GUIASIST. Sistema para el diagnóstico, control de uso y aprovechamiento de la infraestructura física educativa.	Dirección de Infraestructura y Adquisiciones	Interna
Docentes	SIGEFA. Sistema de Gestión de la Formación Académica	Dirección de Formación Académica	
Vinculación	SIE. Sistema de Información Ejecutiva	Dirección de Evaluación Institucional	Interna
Capacitación y Servicios Tecnológicos	SECyT. Sistema Estadístico de Capacitación y Tecnológicos	Dirección de Servicios Tecnológicos y Capacitación	Interna
Indicadores de Gestión	Junta Directiva. Indicadores educativos y serie histórica	Dirección de Evaluación Institucional	Interna
Prueba Planea	Prueba PLANEA Media Superior, 2017	Secretaria de Educación Pública	Externa

Créditos

Rosalío Tabla Cerón
Secretario de Planeación y Desarrollo Institucional

Carolina Maribel Martínez Loyo
Directora de Evaluación Institucional

Luis Guillermo González Sigala
Coordinador de Análisis Estadístico

Miguel Hernández Hernández
Subcoordinador de Soporte Técnico de Bases de Datos

Flor de Azahalia Mora Torres
Subcoordinadora de Análisis de Indicadores de Gestión

Brenda Nayeli Cortés Zúñiga
Administrativo Técnico Especialista