



FORMATO PARA EL EJERCICIO DEL GASTO

CÓDIGO DAF: 7092-MAAGRF-CEGP-02-F-01

NO. DE REVISIÓN: 00

FECHA DE APROBACIÓN: 28/02/2017

06029

Fecha 30/08/2018

Folio No.

Fundamento Legal: Artículos 6 fracción II, de la Constitución Política de Estados Unidos Mexicanos; 116, de la Ley General de Transparencia y Acceso a la Información Pública; 16, 113 fracción I y 118 de la Ley Federal de Transparencia y Acceso a la Información Pública. Motivación: La protección de datos personales es un derecho universal consagrado en la Declaración Universal de Derechos Humanos, al establecer que las personas tienen derecho a la protección de la ley de sus datos personales, dicha normatividad es retomada por nuestra Constitución en su artículo 6, fracción II, elevando el derecho a garantía Constitucional protegida y tutelada por el Estado, las Leyes Reglamentarias en la materia fijaron que los datos personales se refiere a toda aquella información asociada a una persona o individuo que lo hace identificable del resto de las personas (nombre, domicilio, teléfono, fotografía, huellas dactilares, sexo, nacionalidad, edad, lugar de nacimiento, raza, filiación, preferencias políticas, fecha de nacimiento, imagen del iris del ojo, patrón de la voz, etc.) y por lo tanto deben ser protegidos por el CONALEP.

Tipo de Operación Cheque () Transferencia (X) CLC () Billete de depósito ()

Cuenta Bancaria Banco se No. de Cuenta o Clabe se elimino

Beneficiario MARIA YENISEI DÁVILA GONZÁLEZ

Código de Barras No. de empleado

RFC se elimino No. de Contrato o Convenio CASP-005/2018

Table with columns: Valor del bien o servicio, I.V.A., Nota de crédito, I.V.A de nota de crédito, Otras retenciones, Impuestos retenidos, Retención I.V.A., Neto a pagar. Values: 232,752.00, 37,240.32, 0.00, 0.00, 0.00, 0.00, 37,240.32, 232,752.00

(DOSCIENTOS TREINTA Y DOS MIL SETECIENTOS CINCUENTA Y DOS PESOS 00/100 M.N.)

Por concepto de PAGO DE LA FACTURA 52 REQUISICION S/N, SUFICIENCIA IP-2018-29 (FINIQUITO)

Registro Presupuestal: Clave U.A. 7071 Programa presupuestario E007 Fuente de financiamiento INGRESO PROPIO

Table with columns: Clave presupuestaria, Descripción, Importe. Rows: 1115X2018252004 E007 22106 1415007071 Productos alimenticios para el personal derivado de actividades extraordinarias (269,992.32); PROGACIONES POR CUENTA DE TERCEROS (RETENCIÓN I.V.A.) (-37,240.32); Total (232,752.00)

Vo.Bo. Fiscalización and Vo. Bo. Presupuesto sections with stamps and handwritten notes.

Solicita and Autoriza sections with signatures and names: LIC. MARIA DE LOS ANGELES SANCHEZ CRUZ and M. EN H.P. BELÉN DÍAZ ÁLVAREZ.

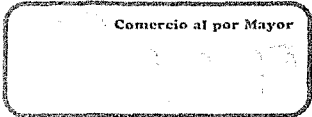

MARIA YENISEI DAVILA GONZALEZ

Dse 2
REGIMEN FISCAL: 621 - Incorporación Fiscal
se elimino

Factura 52

FOLIO FISCAL (UUID)
7E4A5037-D393-4963-9E5C-5D18AC68018C
NO. DE SERIE DEL CERTIFICADO DEL SAT
00001000000403498740
NO. DE SERIE DEL CERTIFICADO DEL EMISOR
00001000000403838179
FECHA Y HORA DE CERTIFICACIÓN
2018-08-14T15:47:18
RFC PROVEEDOR DE CERTIFICACIÓN
FLI081010EK2
FECHA Y HORA DE EMISIÓN DE CFDI
2018-08-14T15:35:47

CLIENTE
COLEGIO NACIONAL DE EDUCACION PROFESIONAL TECNICA
CNE781229BK4

USO CFDI: G03 - Gastos en general
16 DE SEPTIEMBRE NTE, 147, Lázaro Cárdenas, 52148, Metepec, Metepec, Estado de México, México

LUGAR DE EXPEDICIÓN
50080

Fundamento Legal: Artículos 6 fracción II, de la Constitución Política de Estados Unidos Mexicanos; 116, de la Ley General de Transparencia y Acceso a la Información Pública; 16, 113 fracción I y 118 de la Ley Federal de Transparencia y Acceso a la Información Pública. Motivación: La protección de datos personales es un derecho universal consagrado en la Declaración Universal de Derechos Humanos, al establecer que las personas tienen derecho a la protección de la ley de sus datos personales, dicha normatividad es retomada por nuestra Constitución en su artículo 6, fracción II, elevando el derecho a garantía Constitucional protegida y tutelada por el Estado, las Leyes Reglamentarias en la materia fijaron que los datos personales se refiere a toda aquella información asociada a una persona o individuo que lo hace identificable del resto de las personas (nombre, domicilio, teléfono, fotografía, huellas dactilares, sexo, nacionalidad, edad, lugar de nacimiento, raza, filiación, preferencias políticas, fecha de nacimiento, imagen del iris del ojo, patrón de la voz, etc.) y por lo tanto deben ser...

Table with 5 columns: Cantidad, Unidad, Descripción, Precio Unitario, Importe. Includes items like 'Insumos de cafetería' and 'Insumos de comida'.

Se recibió a entera satisfacción el bien o servicio, por lo que esta Unidad Administrativa será responsable de la custodia de la documentación así como de los trámites realizados en cumplimiento a las cláusulas del contrato considerando procedente el trámite de pago.

Handwritten date: 10/09/2018
Handwritten number: 00000520
Handwritten signature: Yonisei

IMPORTE CON LETRA
TIPO DE COMPROBANTE
FORMA DE PAGO
MÉTODO DE PAGO
MONEDA

DOSCIENTOS TREINTA Y DOS MIL SETECIENTOS CINCUENTA Y DOS PESOS, 00/100 MXN
I - Ingreso
03 - Transferencia electrónica de fondos
PUE - Pago en una sola exhibición
MXN - Peso Mexicano

SUBTOTAL \$ 232,752.00
TRASLADO IVA TASA 0.160000 \$ 37,240.32
RETENCION IVA \$ 37,240.32
TOTAL \$ 232,752.00



SELLO DIGITAL DEL CFDI
Ddija/2+dMYJ8d/xdV8HW/WCWhkfrjyhOHIX611PI7voxFx58bgNKbqs6tbu9jWN+mQaqRybzLwBd834Qn1vvDh5n7HJ6KdYyHNKBhfWj4V+nPaOXyV5H+B4cr3myPdyAmUfgwsk2Hy5UdbVeYmaUrGXaGu4OopG82YIBi8qGIR4YM5hV9F6rTjySkzLwppdGQhVqgXPBsoNnE8U/Zo7kw4eQAIQAchGxqY6L5N0dZEn+0jym0eUE+8nRzrvic6ZnxaCgzZlUegcCViH5glHS9SKqnlSPBSkZIG4ea3TpbVfivOvd9uZ8dWHHseeX+yPgn2Jj+OakNvrmdrLQ==
SELLO DIGITAL DEL SAT
QN0dbgheeVQ0eawQLmf8myo9YMTm/BXC03b1Wz5M6zLGVYDl3tkhc8Rxd9I8LWpfJ1ujcv4Gd42gfMbj1PbYxqXalDa4Yw90Kq1yEFy4sHLtURsIfG1bT6oV7abzqFQ68/p8hVTYxi+SB7eT1EcvtdUSuk6IH3sgYhj+VUj+QUKVsoRJORKhInC2jyXRLAmg+wdQU+ZraZn8vJ6TQ9wLrJnncOLy+sIn2CYzzWyrR9J5nIMKzhkFLGNza4Q1JJ4cy2xUccZl7KFdg2J2DKZgHyHQAmPcbQ/ur775KAVyVuoVUFHlo8ZvVyUTV0mdCYcMAVenUHew==
CADENA ORIGINAL DEL COMPLEMENTO DE CERTIFICACIÓN DIGITAL DEL SAT
[1.1]7E4A5037-D393-4963-9E5C-5D18AC68018C|2018-08-14T15:47:18|FLI081010EK2|Ddija/2+dMYJ8d/xdV8HW/WCWhkfrjyhOHIX611PI7voxFx58bgNKbqs6tbu9jWN+mQaqRybzLwBd834Qn1vvDh5n7HJ6KdYyHNKBhfWj4V+nPaOXyV5H+B4cr3myPdyAmUfgwsk2Hy5UdbVeYmaUrGXaGu4OopG82YIBi8qGIR4YM5hV9F6rTjySkzLwppdGQhVqgXPBsoNnE8U/Zo7kw4eQAIQAchGxqY6L5N0dZEn+0jym0eUE+8nRzrvic6ZnxaCgzZlUegcCViH5glHS9SKqnlSPBSkZIG4ea3TpbVfivOvd9uZ8dWHHseeX+yPgn2Jj+OakNvrmdrLQ=|00001000000403498740|

Handwritten date: 10 SEP 2018
Handwritten signature: Yonisei

Facturar en línea® CFDI
Descargue gratis este comprobante en formato digital .XML ingresando a: www.fel.mx/xml

Proveedor Autorizado de Certificación Folio 55029
Para Facturar en Línea ingresa a: www.fel.mx

#510·40 :·····

·0·

232,752· x

16· %

37,240·32 +

269,992·32 +%

0·70 *

269,992·32 +

-

232,752·70 *

```

<?xml version="1.0" encoding="UTF-8"?>
<cfdi:Comprobante xmlns:cfdi="http://www.sat.gob.mx/cfd/3" LugarExpedicion="50080" MetodoPago="PUE" TipoDeComprobante="I" Total="232752.00"
Moneda="MXN" SubTotal="232752.00"
Certificado="MIIGLTCBBWgAwIbAgIUMDAwMDEwMDAwMDA0M0MD4MzgxNzkwDQYJKoZIhvcNAQELBQAwggGyMTgwNgYDVQQDDC9BLkMufGRRI
NoCertificado="00001000000403838179" FormaPago="03"
Sello="Ddija/2+dMYJ8d/xdW8HW/WCWv1hkfjyhOHTX61iPI7voxFx58bgNKbqs6tbu9jWN+mQaqRybzLwBd834Qn1vvDh5n7HJ6KdYyHNKbHfWjI4V+nPa0XY.
Fecha="2018-08-14T15:35:47" Folio="52" Version="3.3" xsi:schemaLocation="http://www.sat.gob.mx/cfd/3 http://www.sat.gob.mx/sitio_internet/cfd/3/cfdy33.xsd"
xmlns:cfdi="http://www.sat.gob.mx/cfd/3" xsi:schemaLocation=""/>
  <cfdi:Emisor RegimenFiscal="621" Nombre="MARIA YENISEI DAVILA GONZALEZ" Rfc="se elimino 12"/>
  <cfdi:Receptor Nombre="COLEGIO NACIONAL DE EDUCACION PROFESIONAL TECNICA" Rfc="CNE781229BK4" UsoCFDI="G03"/>
  <cfdi:Conceptos>
    <cfdi:Concepto Importe="117926.40" ValorUnitario="245.68" Descripcion="Insumos de cafetería incluyen: • Café • Té • Azúcar • Sustituto de azúcar •
Sustituto de crema para café • Galletas • Bocadillos • Dulces • Refrescos • Hielo • Agua de 600 ml" Unidad="PAQUETE" Cantidad="480"
ClaveProdServ="90101600" ClaveUnidad="LO">
      <cfdi:Impuestos>
        <cfdi:Traslados>
          <cfdi:Traslado Importe="18868.224000" TasaOCuota="0.160000" TipoFactor="Tasa" Impuesto="002" Base="117926.40"/>
        </cfdi:Traslados>
        <cfdi:Retenciones>
          <cfdi:Retencion Importe="18868.224000" TasaOCuota="0.160000" TipoFactor="Tasa" Impuesto="002" Base="117926.40"/>
        </cfdi:Retenciones>
      </cfdi:Impuestos>
    </cfdi:Concepto>
    <cfdi:Concepto Importe="114825.60" ValorUnitario="318.96" Descripcion="Insumos de comida incluyen: • Pasta, crema ó ensalada • Plato fuerte • Postre •
Agua • Pan ó tortillas" Unidad="PAQUETE" Cantidad="360" ClaveProdServ="90101600" ClaveUnidad="LO">
      <cfdi:Impuestos>
        <cfdi:Traslados>
          <cfdi:Traslado Importe="18372.096000" TasaOCuota="0.160000" TipoFactor="Tasa" Impuesto="002" Base="114825.60"/>
        </cfdi:Traslados>
        <cfdi:Retenciones>
          <cfdi:Retencion Importe="18372.096000" TasaOCuota="0.160000" TipoFactor="Tasa" Impuesto="002" Base="114825.60"/>
        </cfdi:Retenciones>
      </cfdi:Impuestos>
    </cfdi:Concepto>
  </cfdi:Conceptos>
  <cfdi:Impuestos TotalImpuestosTrasladados="37240.32" TotalImpuestosRetenidos="37240.32">
    <cfdi:Retenciones>
      <cfdi:Retencion Importe="37240.32" Impuesto="002"/>
    </cfdi:Retenciones>
    <cfdi:Traslados>
      <cfdi:Traslado Importe="37240.32" TasaOCuota="0.160000" TipoFactor="Tasa" Impuesto="002"/>
    </cfdi:Traslados>
  </cfdi:Impuestos>
  <cfdi:Complemento>
    <tfd:TimbreFiscalDigital Version="1.1" xsi:schemaLocation="http://www.sat.gob.mx/TimbreFiscalDigital
http://www.sat.gob.mx/sitio_internet/cfd/TimbreFiscalDigital/TimbreFiscalDigitalv11.xsd" xmlns:td="http://www.sat.gob.mx/TimbreFiscalDigital"
SelloSAT="QN0dbghceVQ0euwQLmfBmyo9YMTm/BXC03b1Wzsm6zLGvGYDf3Tkhc8Rxd9t8LWpfJYfujcv4Gd42gfMbJ1PybXgXaIda4YW90Kq
NoCertificadoSAT="00001000000403498740"
SelloCFDI="Ddija/2+dMYJ8d/xdW8HW/WCWv1hkfjyhOHTX61iPI7voxFx58bgNKbqs6tbu9jWN+mQaqRybzLwBd834Qn1vvDh5n7HJ6KdYyHNKB
FechaTimbrado="2018-08-14T15:47:18" UUID="7E4A5037-D393-4963-9E5C-5D18AC68018C" RfcProvCertif="FLI081010EK2"/>
  </cfdi:Complemento>
</cfdi:Comprobante>

```



Fundamento Legal: Artículos 6 fracción II, de la Constitución Política de Estados Unidos Mexicanos; 116, de la Ley General de Transparencia y Acceso a la Información Pública; 16, 113 fracción I y 118 de la Ley Federal de Transparencia y Acceso a la Información Pública. **Motivación:** La protección de datos personales es un derecho universal consagrado en la Declaración Universal de Derechos Humanos, al establecer que las personas tienen derecho a la protección de la ley de sus datos personales, dicha normatividad es retomada por nuestra Constitución en su artículo 6, fracción II, elevando el derecho a garantía Constitucional protegida y tutelada por el Estado, las Leyes Reglamentarias en la materia fijaron que los datos personales se refiere a toda aquella información asociada a una persona o individuo que lo hace identificable del resto de las personas (nombre, domicilio, teléfono, fotografía, huellas dactilares, sexo, nacionalidad, edad, lugar de nacimiento, raza, filiación, preferencias políticas, fecha de nacimiento, imagen del iris del ojo, patrón de la voz, etc.) y por lo tanto deben ser protegidos por el CONALEP.

Elizabeth Cruz Ortiz

De: Elizabeth Cruz Ortiz
Enviado el: martes, 4 de septiembre de 2018 05:04 p. m.
Para: Facturas CONALEP
Asunto: FACTURA 52 DEL 14-AGO-18 DE MARIA YENISEI DAVILA GONZALEZ
Datos adjuntos: DAGY830826792_Factura_52_7E4A5037-D393-4963-9E5C-5D18AC68018C (1).xml;
DAGY830826792_Factura_52_7E4A5037-D393-4963-9E5C-5D18AC68018C.pdf



C.P. Elizabeth Cruz Ortiz
Jefe de Proyecto
Dirección de Infraestructura y Adquisiciones
Tel: 01(722)2710800,01(55)54803766 Ext.2477
mail: ecortiz@conalep.edu.mx web: <http://www.gob.mx/conalep>
Facebook: /CONALEP_Mex Email: CONALEP_Mex Twitter: CONALEP_MEXICO



Colegio Nacional de Educación Profesional Técnica
Dirección de Infraestructura y Adquisiciones
Coordinación de Adquisiciones y Servicios
Formato de Aceptación de Servicios

Unidad Administrativa: Dirección de Diseño Curricular Código: DIA-AP01C-PO-01-F007
 Número de Contrato: CASP-005/2018 Número de Hoja: 1/1
 Nombre del Proveedor: MARÍA YENISEI DÁVILA GONZÁLEZ Fecha de elaboración: Agostos 15, 2018
 No. de Referencia: DDC/ 256 /2018

Descripción del Servicio: Adquisición de diversos insumos y/o productos alimenticios que coadyuvarán en el desarrollo de la primera reunion de trabajo con docentes y el personal relacionado con el quehacer edcuativo en Oficinas Nacionales, enfocada al Nuevo Modelo Educativo.

Vigencia del Contrato	Fecha de entrega del Servicio	Número de la exhibición que se libera	Monto de la exhibición que se libera	Número de factura y/o recibo de honorarios	Productos Recibidos	Dictamen
03/07/2018 al 06/07/2017	06/07/2018	01	269,992.32	52	Pago correspondiente a la entrega de diversos insumos y/o productos alimenticios que coadyuvarán en el desarrollo de la primera reunión de trabajo con docentes y el personal relacionado con el quehacer educativo en Oficinas Nacionales.	Cumple

FISCALIZADO

Mtro. Nicolás Guillermo Pinacho Burgoa
 Coordinador de las Áreas de Mantto. e Inst.
 Electricidad, Electrónica y TIC

Nombre, Firma y Puesto del Responsable de la Revisión del Servicio

Dra. Marisela Zamora Anaya
 Directora de Diseño Curricular

Nombre y firma del responsable de la Unidad Administrativa

REQUISICIÓN DE BIENES Y SERVICIOS

FO-CON-03

Nombre de la dependencia o entidad: **COLEGIO NACIONAL DE EDUCACIÓN PROFESIONAL TECNICA** Área requirente: **DIRECCIÓN DE DISEÑO CURRICULAR**

Fecha de elaboración: **Junio 5, 2018** No. de requisición: Fecha requerida: **Julio 2018.**

Lugar de entrega: **Almacén general del CONALEP.**

No. de partida	CUCOP	Descripción	Cantidad solicitada	Unidad de medida	Precio unitario	Importe
22106	22100397	Insumos de cafetería y alimentos que coadyuvarán en el desarrollo de la Primera Reunión de trabajo con docentes y personal académico en la que se desarrollarán una serie de acciones enfocadas al diseño de actividades de aprendizaje y prácticas para los módulos de la Formación Básica del primero al tercer semestre, de acuerdo con lo establecido en el Nuevo Modelo Educativo.	1	Serv.	248,275.86	248,275.86

Anexos: N/A Tipo de procedimiento de contratación: **ADJUDICACIÓN DIRECTA** I.V.A.: **39,724.14**

Anticipo: N/A Autorización del presupuesto: Existencia en almacén: Otros gravámenes: **0.00**

Observaciones: El costo incluye 16% de I.V.A. **Total: 288,000.00**
País de origen: **ESTADOS UNIDOS**

Registro sanitario: N/A Normas / niveles de inspección: N/A Capacitación:

Métodos de prueba: N/A

Tipo de garantía: **Vicios ocultos (defectos o calidad)** Porcentaje: Plurianualidad: **No** Meses:

Tipo de garantía: **Vicios ocultos (defectos o calidad)** Porcentaje: Penas convencionales:

Tipo de garantía: **Vicios ocultos (defectos o calidad)** Porcentaje: Tiempo de fabricación:

Condiciones de entrega: **A entera satisfacción del CONALEP**

Condiciones de pago: **Un solo pago.** **FISCALIZADO**

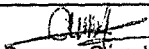
Solicita: Mtra.  Caridad del Carmen Cruz López, Coordinadora

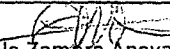
Autoriza:  Dra. Marisela Zamora Anaya, Directora de Diseño Curricular

000000 142.



Secretaría de Administración
Dirección de Administración Financiera
Coordinación de Presupuestos y Finanzas

SOLICITUD DE SUFICIENCIA PRESUPUESTAL

No. de suficiencia: IP-2018-29

CALENDARIO PRESUPUESTAL	
MES	IMPORTE
ENERO	
FEBRERO	
MARZO	
ABRIL	
MAYO	
JUNIO	
JULIO	\$ 288,000.00
AGOSTO	
SEPTIEMBRE	
OCTUBRE	
NOVIEMBRE	
DICIEMBRE	
TOTAL	\$ 288,000.00

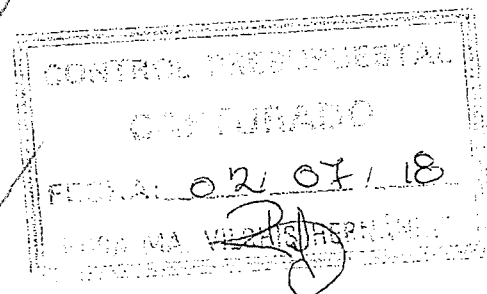

Partida presupuestal: 22106
 Programa presupuestal: E007
 Fuente de financiamiento: Ingresos Propios

Descripción: Insumos de cafetería y alimentos que coadyuvarán en el desarrollo de la Primera Reunión de trabajo con docentes y personal académico en la que se desarrollarán una serie de acciones enfocadas al diseño de actividades de aprendizaje y prácticas para los módulos de la Formación Básica del primero al tercer semestre, de acuerdo con lo establecido en el Nuevo Modelo Educativo, misma que tendrá verificativo en el Auditorio Ángel Ma. Garibay, los días 3, 4, 5 y 6 de julio del año en curso.

SOLICITA	ENLACE PRESUPUESTOS	AUTORIZÓ
NOMBRE Dra. Marisela Zamora Anaya	NOMBRE Rosa María Vilchis Hernández	NOMBRE Lic. Araceli Duarte Piña
PUESTO Directora de Diseño Curricular	PUESTO Administrativo Técnico Especializado	PUESTO Coordinador de Presupuestos y Finanzas

Secretaría Académica
Dirección de Diseño Curricular

**Reevaluación de Proveedores de bienes y/o servicios
Para Oficinas Nacionales y/o Colegios Estatales (cuando aplique)
Requisito 7.4.1 de la Norma ISO 9001:2000**

EVAPRO-FO-02

Unidad administrativa: DIRECCIÓN DE DISEÑO CURRICULAR	Fecha de Elaboración: agosto 15, 2018
Proveedor: MARÍA YENISEI DÁVILA GONZÁLEZ	
Referencia: CASP-005/2018	
Descripción del bien o servicio: Pago correspondiente a la entrega de diversos insumos y/o productos alimenticios que coadyuvarán en el desarrollo de la primera reunión de trabajo con docentes y el personal relacionado con el quehacer educativo en Oficinas Nacionales.	
Periodo de ejecución del servicio o entrega de los bienes: 03/07/2018 al 06/07/2017	

CRITERIOS PARA LA EVALUACIÓN		Cumple		NO APLICA
		Sí	No	
La ejecución del servicio o la entrega de los bienes fueron dentro de la fecha pactada.	En tiempo	X		
	En forma	X		
Se cumplieron las especificaciones técnicas del servicio o los bienes de acuerdo a lo solicitado		X		
Se dio cumplimiento a las garantías señaladas en la solicitud.				
Se proporcionó el soporte técnico requerido	En tiempo	X		
	En forma	X		
Se entregaron los productos	En tiempo	X		
	En forma	X		
Observaciones: pago único				

Evaluación general del proveedor:

- Excelente (X) Si cumple con todos los criterios
Regular () Si no cumple con uno de los criterios
Deficiente () Si no cumple con más de uno de los criterios





Dra. Marisela Zamora Anaya
Directora de Diseño Curricular

Nombre, firma y cargo de quien evalúa

A	JUAREZ DE OPORTO JOSE ANTONIO DE JESUS	521	10/09/2018	17/09/2018	MONEDA NACIONAL	Normal	\$41,379.00	100 %	\$41,379.00	FACTURASAAA1AB 59-42AE-48D7- AB8F- 1E4E5D7EB645,AA A1C5BC-D92C- 4419-8EB0- A4830374AA7B
B	065600050870343	10/09/2018	Directa, Directa en el Extranjero, Entidades, Ampliación Art. 52 y pago a Notarios	22104	30	No				
A	DAVILA GONZALEZ MARIA YENISEI	520	10/09/2018	17/09/2018	MONEDA NACIONAL	Normal	\$232,752.00	100 %	\$232,752.00	FACTURA52
B	065600050870342	10/09/2018	Directa, Directa en el Extranjero, Entidades, Ampliación Art. 52 y pago a Notarios	22106	30	No				
A	DAVILA GONZALEZ MARIA YENISEI	519	10/09/2018	17/09/2018	MONEDA NACIONAL	Normal	\$20,689.50	100 %	\$20,689.50	FACTURA57
B	065600050870341	04/09/2018	Directa, Directa en el Extranjero, Entidades, Ampliación Art. 52 y pago a Notarios	22106	30	No				
A	IMPRESORA SILVAFORM SA DE CV	518	10/09/2018	17/09/2018	MONEDA NACIONAL	Normal	\$1,125,200.00	100 %	\$1,125,200.00	FACTURAB430
B	065600050870340	10/09/2018	Invitación	33603	30	No				

Vencidos Sin Operar

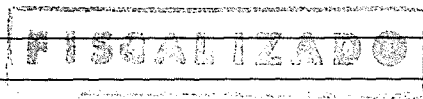
A	Nombre Proveedor	Número de Documento	Fecha Emisión	Fecha Vencimiento	Moneda	Tipo Factoraje	Monto	Porcentaje de Descuento	Monto a Descontar	Referencia
B	Digito Identificador	Fecha Entrega	Tipo Compra	Clave Presupuestaria	Periodo	Notificado como posible Duplicado				
Total Moneda Nacional Negociables							\$0.00		\$0.00	
Total Moneda Nacional no Negociables							\$1,969,094.90		\$1,969,094.90	
Total Moneda Nacional Vencidos Sin Operar							\$0.00		\$0.00	
Total Dólares Negociables							\$0.00		\$0.00	
Total Dólares No Negociables							\$0.00		\$0.00	
Total Dólares Vencidos Sin Operar							\$0.00		\$0.00	



SOLICITUD DE SUFICIENCIA PRESUPUESTAL

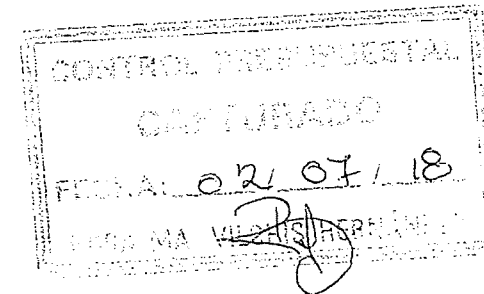

No. de suficiencia: IP-2018-29

CALENDARIO PRESUPUESTAL	
MES	IMPORTE
ENERO	
FEBRERO	
MARZO	
ABRIL	
MAYO	
JUNIO	
JULIO	\$ 288,000.00
AGOSTO	
SEPTIEMBRE	
OCTUBRE	
NOVIEMBRE	
DICIEMBRE	
TOTAL	\$ 288,000.00

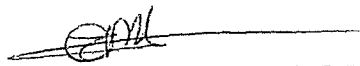
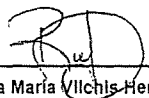

Partida presupuestal: 22106
 Programa presupuestal: E007
 Fuente de financiamiento: Ingresos Propios

Descripción: Insumos de cafetería y alimentos que coadyuvarán en el desarrollo de la Primera Reunión de trabajo con docentes y personal académico en la que se desarrollarán una serie de acciones enfocadas al diseño de actividades de aprendizaje y prácticas para los módulos de la Formación Básica del primero al tercer semestre, de acuerdo con lo establecido en el Nuevo Modelo Educativo, misma que tendrá verificativo en el Auditorio Ángel Ma. Garibay, los días 3, 4, 5 y 6 de julio del año en curso.

SOLICITA	ENLACE PRESUPUESTOS	AUTORIZÓ
		
NOMBRE Dra. Marisela Zamora Anaya	NOMBRE Rosa María Vilchis-Hernández	NOMBRE Lic. Araceli Duarte Piña
PUESTO Directora de Diseño Curricular	PUESTO Administrativo Técnico Especializado	PUESTO Coordinador de Presupuestos y Finanzas



REQUISICIÓN DE BIENES Y SERVICIOS

FO-CON-03

Handwritten signature/initials

Nombre de la dependencia o entidad: **COLEGIO NACIONAL DE EDUCACIÓN PROFESIONAL TECNICA** Área requirente: **DIRECCIÓN DE DISEÑO CURRICULAR**

Fecha de elaboración: **Junio 5, 2018** No. de requisición: Fecha requerida: **Julio 2018.**

Lugar de entrega: **Almacén general del CONALEP.**

No. de partida	CUCOP	Descripción	Cantidad solicitada	Unidad de medida	Precio unitario	Importe
22106	22100397	Insumos de cafetería y alimentos que coadyuvarán en el desarrollo de la Primera Reunión de trabajo con docentes y personal académico en la que se desarrollarán una serie de acciones enfocadas al diseño de actividades de aprendizaje y prácticas para los módulos de la Formación Básica del primero al tercer semestre, de acuerdo con lo establecido en el Nuevo Modelo Educativo.	1	Serv.	248,275.86	248,275.86

Anexos: **N/A** Tipo de procedimiento de contratación: **ADJUDICACIÓN DIRECTA** I.V.A.: **39,724.14**

Anticipo: **N/A** Autorización del presupuesto: Existencia en almacén: Otros gravámenes: **0.00**

Observaciones: **El costo incluye 16% de I.V.A.** **Total: 288,000.00**

Pais de origen: **ESTADOS UNIDOS**

Registro sanitario: **N/A** Normas / niveles de inspección: **N/A** Capacitación:

Métodos de prueba: **N/A**

Tipo de garantía: **Vicios ocultos (defectos o calidad)** Porcentaje: Plurianualidad: **No** Meses

Tipo de garantía: **Vicios ocultos (defectos o calidad)** Porcentaje: Penas convencionales:

Tipo de garantía: **Vicios ocultos (defectos o calidad)** Porcentaje: Tiempo de fabricación:

Condiciones de entrega: **A entera satisfacción del CONALEP** Condiciones de pago: **Un solo pago.**

Solicita: *Handwritten signature* **Mtra. Caridad del Carmen Cruz López, Coordinadora**

Autoriza: *Handwritten signature* **Dra. Marisela Zamora Anaya, Directora de Diseño Curricular**

