



FORMATO PARA EL EJERCICIO DEL GASTO

CÓDIGO DAF: 7092-MAAGRF-CEGP-02-F-01

NO. DE REVISIÓN: 00

FECHA DE APROBACIÓN: 28/02/2017

ACUO

03426

Fecha 07/06/2018

Folio No.

Tipo de Operación	Cheque ()	Transferencia (X)	CLC ()	Billete de depósito ()			
Cuenta Bancaria	Banco	se elimino	No. de Cuenta o Clabe	se elimino			
Beneficiario	MARÍA YENISEI DÁVILA GONZÁLEZ						
Código de Barras			No. de empleado				
RFC	se elimino		No. de Contrato o Convenio	CASP-003/2018			
Valor del bien o servicio	I.V.A.	Nota de crédito	I.V.A de nota de crédito	Otras retenciones	Impuestos retenidos	Retención I.V.A.	Neto a pagar
48,103.21	7,696.51	0.00	0.00		0.00	7,696.51	48,103.21
(CUARENTA Y OCHO MIL CIENTO TRES PESOS 21/100 M.N.)							
Por concepto de	PAGO DE LAS FACTURAS No. 40 Y 41 (FINIQUITO). No. DE SUFICIENCIA IP-2018-19.						

Registro Presupuestal

Clave U.A.	7041	Programa presupuestario	E007	Fuente de financiamiento	INGRESOS PROPIOS
Clave presupuestaria	Descripción				Importe
11L5X201825214E007221061415007041	PRODUCTOS ALIMENTICIOS PARA EL PERSONAL DERIVADO DE ACTIVIDADES EXTRAORDINARIAS				55,799.72
39908	EROGACIONES POR CUENTA DE TERCEROS (RETENCIÓN I.V.A.)				-7,696.51
					0.00
					0.00
Total					48,103.21

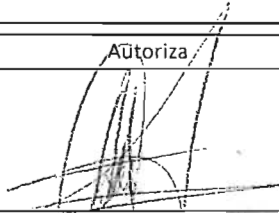
Vo.Bo. Fiscalización	Vo. Bo. Presupuesto
<p>Fundamento Legal: Artículos 6 fracción II, de la Constitución Política de Estados Unidos Mexicanos; 116, de la Ley General de Transparencia y Acceso a la Información Pública; 16, 113 fracción I y 118 de la Ley Federal de Transparencia y Acceso a la Información Pública. Motivación: La protección de datos personales es un derecho universal consagrado en la Declaración Universal de Derechos Humanos, al establecer que las personas tienen derecho a la protección de la ley de sus datos personales, dicha normatividad es retomada por nuestra Constitución en su artículo 6, fracción II, elevando el derecho a garantía Constitucional protegida y tutelada por el Estado, las Leyes Reglamentarias en la materia fijaron que los datos personales se refiere a toda aquella información asociada a una persona o individuo que lo hace identificable del resto de las personas (nombre, domicilio, teléfono, fotografía, huellas dactilares, sexo, nacionalidad, edad, lugar de nacimiento, raza, filiación, preferencias políticas, fecha de nacimiento, imagen del iris del ojo, patrón de la voz, etc.) y por lo tanto deben ser protegidos por el CONALEP.</p>	
Solicita	Autoriza
 M. EN C.A. ANA LAURA MONDRAGÓN TIENDA Nombre y Firma	 M. EN H.P. BELÉN DÍAZ ÁLVAREZ Nombre y Firma
COORDINADORA DE ADQUISICIONES Y SERVICIOS Puesto	DIRECTORA DE INFRAESTRUCTURA Y ADQUISICIONES Puesto

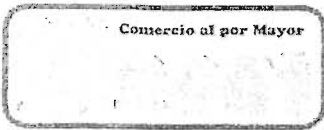

MARIA YENISEI DAVILA GONZALEZ se elimino RFC

RÉGIMEN FISCAL: 621 - Incorporación Fiscal MORELOS PONIENTE, 919/1, LA MERCED (ALAMEDA), 50080, TOLUCA, Estado de México, México Tel. 7222337123

CLIENTE

COLEGIO NACIONAL DE EDUCACION PROFESIONAL TECNICA CNE781229BK4 USO CFDI: G03 - Gastos en general 16 DE SEPTIEMBRE NTE, 147, Lázaro Cárdenas, 52148, Metepec, Metepec, Estado de México, México

Factura 40

FOLIO FISCAL (UUID) 0A7E25A8-3557-4E26-98DA-8E8CEFC4B651 NO. DE SERIE DEL CERTIFICADO DEL SAT 00001000000403498740 NO. DE SERIE DEL CERTIFICADO DEL EMISOR 00001000000403838179 FECHA Y HORA DE CERTIFICACIÓN 2018-05-16T12:35:09 RFC PROVEEDOR DE CERTIFICACIÓN FLI081010EK2 FECHA Y HORA DE EMISIÓN DE CFDI 2018-05-16T12:28:59 LUGAR DE EXPEDICIÓN 50080

CONCEPTOS

Table with 5 columns: Cantidad, Unidad, Descripción, Precio Unitario, Importe. Row 1: 1.00, E48 - PAQUETE, INSUMOS DE CAFETERÍA PARA 100 PERSONAS PARA "EL SEMINARIO DE PROFESIONALIZACIÓN DE CUADROS TÉCNICOS SUPERIORES", \$ 16,379.31, \$ 16,379.31

Clave Prod. Serv. - 90101700 Servicios de cafetería Impuestos: Traslados: 002 IVA Base - \$ 16,379.31 Tasa - 0.160000 Importe - \$ 2,620.69 Retenciones: 002 IVA Base - \$ 16,379.31 Tasa - 0.160000 Importe - \$ 2,620.69

Stamp: DIRECCIÓN DE AGENCIAS DE FISCALIZACIÓN DE LOS ESTADOS UNIDOS MEXICANOS 11 JUN 2018

Stamp: Se recibió a entera satisfacción el pago de esta factura...

IMPORTE CON LETRA

DIECISEIS MIL TRESIENTOS SETENTA Y NUEVE PESOS, 317/100 MXN

SUBTOTAL \$ 16,379.31 TRASLADO IVA TASA 0.160000 \$ 2,620.69 RETENCIÓN IVA \$ 2,620.69 TOTAL \$ 16,379.31

TIPO DE COMPROBANTE

I - Ingreso

FORMA DE PAGO

03 - Transferencia electrónica de fondos

MÉTODO DE PAGO

PUE - Pago en una sola exhibición

MONEDA

MXN - Peso Mexicano



SELLO DIGITAL DEL CFDI

PGSQKjyDcaPsMIQzFC3YX36zyVTvnJ22+w6uLWpGjXE8+uGXEsFY/ujAyQBRaUZ87MP2mKc+nr7Y9lGy4kIgrsEfnzQ8boS300nE6MkVYCe2aYev5waNRqe5uZUPwY3cXvExG3aKvSlf+H5RjcsJHbr/r8Ob5XWxMj3tCD8lOANyA4uQ3K2WaGGXp2SNZmjmloVaRXWPoiaaV7rm3uZCNhsCoXxO/DFjOvTSboEEdXY7TX1pwEU0lZ3m4fWISR9VopCDQLVhZAUrgXupHtn6DAXS4o/mQklrTHLado1iyfuiPliXr7lUkMEO5AknN12ogsfniEwRar0UIGBYA==

SELLO DIGITAL DEL SAT

W91RB/N7i2QJ2gFEUv6Djswd9rRhyDngpydCh0BTahyCm9ahmlAwCa/pkCv+CRX7ccjMZUeu8089wje+B7s5rc0JbsAOfaKsGSmK8DgGKrfBTazVhMYU/Ejax8lG29Q.RNqfw11mmnhO5H/FpcgCFclUpulEghZGwyrTL9ZhlL5wpR0IMFQ1hh1138u9rseVZ/+9naCszypeeu3xCyqWsnF9FR6auzQTW6AQDQVJVWrxwop6yGsAYceriPNrviYeKVBV1JSM3HkSox9g5ugrsYCwLmlk0TpChnW4usiFA9lrC1Zfmz9al8VXLVZ6SA6uyueJBNea/HPVCiny7NQ==

CADENA ORIGINAL DEL COMPLEMENTO DE CERTIFICACIÓN DIGITAL DEL SAT

||1.1|0A7E25A8-3557-4E26-98DA-8E8CEFC4B651|2018-05-16T12:35:09|FLI081010EK2|PGSQKjyDcaPsMIQzFC3YX36zyVTvnJ22+w6uLWpGjXE8+uGXEsFY/ujAyQBRaUZ87MP2mKc+nr7Y9lGy4kIgrsEfnzQ8boS300nE6MkVYCe2aYev5waNRqe5uZUPwY3cXvExG3aKvSlf+H5RjcsJHbr/r8Ob5XWxMj3tCD8lOANyA4uQ3K2WaGGXp2SNZmjmloVaRXWPoiaaV7rm3uZCNhsCoXxO/DFjOvTSboEEdXY7TX1pwEU0lZ3m4fWISR9VopCDQLVhZAUrgXupHtn6DAXS4o/mQklrTHLado1iyfuiPliXr7lUkMEO5AknN12ogsfniEwRar0UIGBYA==|00001000000403498740||

Fundamento Legal: Artículos 6 fracción II, de la Constitución Política de Estados Unidos Mexicanos; 116, de la Ley General de Transparencia y Acceso a la Información Pública; 16, 113 fracción I y 118 de la Ley Federal de Transparencia y Acceso a la Información Pública. Motivación: La protección de datos personales es un derecho universal consagrado en la Declaración Universal de Derechos Humanos, al establecer que las personas tienen derecho a la protección de la ley de sus datos personales, dicha normatividad es retomada por nuestra Constitución en su artículo 6, fracción II, elevando el derecho a garantía Constitucional protegida y tutelada por el Estado, las Leyes Reglamentarias en la materia fijaron que los datos personales se refiere a toda aquella información asociada a una persona o individuo que lo hace identificable del resto de las personas (nombre, domicilio, teléfono, fotografía, huellas dactilares, sexo, nacionalidad, edad, lugar de nacimiento, raza, filiación, preferencias políticas, fecha de nacimiento, imagen del iris del ojo, patrón de la voz, etc.) y por lo tanto deben ser protegidos por el CONALEP.

Facturar en línea® CFDI

Descargue gratis este comprobante

en formato digital .XML ingresando a: www.fel.mx/xml

Proveedor Autorizado de Certificación Folio 55029

Para Facturar en Linea ingresa a: www.fel.mx

```

<?xml version="1.0" encoding="UTF-8"?>
<cfdi:Comprobante LugarExpedicion="50080" MetodoPago="PUE" TipoDeComprobante="I" Total="16379.31"
Moneda="MXN" SubTotal="16379.31"
Clasificado="MIIGLTCBBWgAwlBAglUMDAwMDEwMDAwMDA0MDM4MzgxNzkwDQYJKoZIhvcNAQELBQAwggGyMTgwNgYDVQQDDC9BLkMuIGRl
NoCertificado="00001000000403838179" FormaPago="03"
Sello="PGSQKjyDeaPsMtQzfC3YX36zy/VTvnJ22+/w6uLWpGjXE8+uGXEsFY/ujAyQBRaUZ87MP2mKc+nr7Y9IGy4kIgsrEfnzQ8boS3O0nE6MkVYCe2aYev5w
Fecha="2018-05-16T12:28:59" Folio="40" Versio="3.3" xsi:schemaLocation="http://www.sat.gob.mx/cfd/3 http://www.sat.gob.mx/sitio_internet/cfd/3/cfdv33.xsd"
>
<cfdi:Emisor RegimenFiscal="621" Nombre="MARIA YENISEI DAVILA GONZALEZ"
<cfdi:Receptor Nombre="COLEGIO NACIONAL DE EDUCACION PROFESIONAL TECNICA" Rfc="CNE781229BK4" UsocFDI="G03"/>
<cfdi:Conceptos>
<cfdi:Concepto Importe="16379.31" ValorUnitario="16379.31" Descripcion="INSUMOS DE CAFETERÍA PARA 100 PERSONAS PARA "EL SEMINARIO
DE PROFESIONALIZACIÓN DE CUADROS TÉCNICOS SUPERIORES"" Unidad="PAQUETE" Cantidad="1" ClaveProdServ="90101700"
ClaveUnidad="E48">
<cfdi:Impuestos>
<cfdi:Traslados>
<cfdi:Traslado Importe="2620.689600" TasaOCuota="0.160000" TipoFactor="Tasa" Impuesto="002" Base="16379.31"/>
<cfdi:Retenciones>
<cfdi:Retencion Importe="2620.689600" TasaOCuota="0.160000" TipoFactor="Tasa" Impuesto="002" Base="16379.31"/>
<cfdi:Impuestos>
</cfdi:Concepto>
</cfdi:Conceptos>
<cfdi:Impuestos TotalImpuestosTrasladados="2620.69" TotalImpuestosRetenidos="2620.69">
<cfdi:Retenciones>
<cfdi:Retencion Importe="2620.69" Impuesto="002"/>
</cfdi:Retenciones>
<cfdi:Traslados>
<cfdi:Traslado Importe="2620.69" TasaOCuota="0.160000" TipoFactor="Tasa" Impuesto="002"/>
</cfdi:Traslados>
</cfdi:Impuestos>
<cfdi:Complemento>
<cfdi:TimbreFiscalDigital Versio="1.1" xsi:schemaLocation="http://www.sat.gob.mx/TimbreFiscalDigital
http://www.sat.gob.mx/sitio_internet/cfd/TimbreFiscalDigital/TimbreFiscalDigitalv11.xsd"
SelloSAT="W9IRB/N7i20JZgFEUv6Djswd9rRhydngpydCh0BTAhyCm9ahmlAwCa/pkCv+CRfX7ccjMZUeuB089wjc+B7s5rc0JbsAOfaKsGSrmK8D
NoCertificadoSAT="00001000000403498740"
SelloCFDI="PGSQKjyDeaPsMtQzfC3YX36zy/VTvnJ22+/w6uLWpGjXE8+uGXEsFY/ujAyQBRaUZ87MP2mKc+nr7Y9IGy4kIgsrEfnzQ8boS3O0nE6
FechaTimbrado="2018-05-16T12:35:09" UUID="0A7E25A8-3557-4E26-98DA-8E8CEFC4B651" RfcProvCertif="FLI081010EK2"/>
</cfdi:Complemento>
</cfdi:Comprobante>

```

se elimino RFC

Fundamento Legal: Artículos 6 fracción II, de la Constitución Política de Estados Unidos Mexicanos; 116, de la Ley General de Transparencia y Acceso a la Información Pública; 16, 113 fracción I y 118 de la Ley Federal de Transparencia y Acceso a la Información Pública. **Motivación:** La protección de datos personales es un derecho universal consagrado en la Declaración Universal de Derechos Humanos, al establecer que las personas tienen derecho a la protección de la ley de sus datos personales, dicha normatividad es retomada por nuestra Constitución en su artículo 6, fracción II, elevando el derecho a garantía Constitucional protegida y tutelada por el Estado, las Leyes Reglamentarias en la materia fijaron que los datos personales se refiere a toda aquella información asociada a una persona o individuo que lo hace identificable del resto de las personas (nombre, domicilio, teléfono, fotografía, huellas dactilares, sexo, nacionalidad, edad, lugar de nacimiento, raza, filiación, preferencias políticas, fecha de nacimiento, imagen del iris del ojo, patrón de la voz, etc.) y por lo tanto deben ser protegidos por el CONALEP.

Colegio Nacional de Educación Profesional Técnica
Dirección de Infraestructura y Adquisiciones
Coordinación de Adquisiciones y Servicios
FORMATO DE ACEPTACIÓN DE SERVICIOS

DIA-AP01C-PO-01-FO07

Unidad Administrativa: Dirección de Prospección Educativa

Número de Contrato: CASP-003/2018

Nombre del Proveedor: Maria Yenisei Davila Gonzalez

Descripción del Servicio: Insumos de cafetería

No. de Referencia: DPE / 021 / 2018

Número de Hoja: 1

Fecha de elaboración: 22/05/2018

Vigencia del contrato	Fecha de entrega del Servicio	Número de la exhibición que se libera	Monto de la exhibición que se libera	Número de factura y/o recibo de honorarios	Productos Recibidos	Dictamen
03/05/2018 - 04/05/2018	04/05/2018	1	\$ 16,379.31	40	Insumos de cafetería da para 100 personas para el "Seminario de Profesionalización de Cuadros Técnicos Superiores"	Cumple

 Mtro. José Cartagena Subdías
 Coordinador de Estudios Académicos

 Lic. Luis Eduardo Granados García
 Director de Prospección Educativa

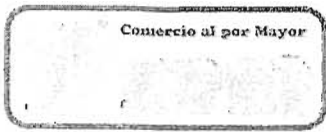

MARIA YENISEI DAVILA GONZALEZ se elimino RFC

RÉGIMEN FISCAL: 621 - Incorporación Fiscal MORELOS PONIENTE, 919/1, LA MERCED (ALAMEDA), 50080, TOLUCA, Estado de México, México Tel. 7222337123

CLIENTE

COLEGIO NACIONAL DE EDUCACION PROFESIONAL TECNICA CNE781229BK4 USO CFDI: G03 - Gastos en general 16 DE SEPTIEMBRE NTE, 147, Lázaro Cárdenas, 52148, Metepec, Metepec, Estado de México, México

Factura 41

FOLIO FISCAL (UUID) FBDE6082-3B81-459B-A5C9-06A520533C1A NO. DE SERIE DEL CERTIFICADO DEL SAT 00001000000403498740 NO. DE SERIE DEL CERTIFICADO DEL EMISOR 00001000000403838179 FECHA Y HORA DE CERTIFICACIÓN 2018-05-16T12:36:14 RFC PROVEEDOR DE CERTIFICACIÓN FLI081010EK2 FECHA Y HORA DE EMISIÓN DE CFDI 2018-05-16T12:30:44 LUGAR DE EXPEDICIÓN 50080

CONCEPTOS

Table with 5 columns: Cantidad, Unidad, Descripción, Precio Unitario, Importe. Row 1: 115.00, E48 - PAQUETE, Los insumos de comida incluyen: Pasta, crema o ensalada, Plato fuerte, Postre, Agua, Pan ó tortillas. Subtotal: \$ 275.86, Total: \$ 31,723.90.

Fundamento Legal: Artículos 6 fracción II, de la Constitución Política de Estados Unidos Mexicanos; 116, de la Ley General de Transparencia y Acceso a la Información Pública; 16, 113 fracción I y 118 de la Ley Federal de Transparencia y Acceso a la Información Pública. Motivación: La protección de datos personales es un derecho universal consagrado en la Declaración Universal de Derechos Humanos...

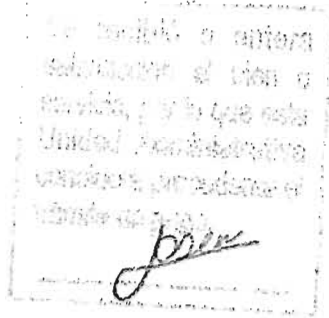
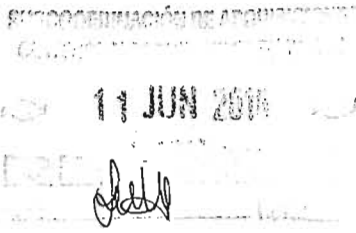

Summary table with 4 columns: Description, Amount, Tax, Total. Rows include: IMPORTE CON LETRA (TREINTA Y UN MIL SETECIENTOS VEINTITRES PESOS, 90/100 MXN), SUBTOTAL (\$ 31,723.90), TRaslado IVA TASA 0.160000 (\$ 5,075.82), RETENCION IVA (\$ 5,075.82), TOTAL (\$ 31,723.90).

TIPO DE COMPROBANTE: I - Ingreso
FORMA DE PAGO: 03 - Transferencia electrónica de fondos
MÉTODO DE PAGO: PUE - Pago en una sola exhibición
MONEDA: MXN - Peso Mexicano

SELLO DIGITAL DEL CFDI
I2FIZk0jWnFmeAV8YVY5F3qQcZ3lVx2quDBP8LEEToxrUpfiMYdQjAVvd0SSQbpskCLADkejOFYIS9MeDnedD++5jb2AFc3aD20fLgYKZfmMYLKgaLM2Zz51p3gWpxHn7AuiwCINAHyU+QzelXhFYd83Gxj95fBj2QWige6o8RRQ4blZnvoffQ81Z6U/QaHOzVwZaQSSjZCCMpMY7GVMqLgXrjRohReZekTzldZyiz8NYIAa4lyrCWeC0bu6EXEBYmVmx7lm06D51WOHYaR0V0b5Ar36yT00UsFXETcea4RZ9A7evPIXeykQpxHmwk1AY1h5MJLL09g9v8g==

SELLO DIGITAL DEL SAT
UmS1sfA60+2aZd4AlsrGjZVNwskxIKPUsA+QLsxi+Z2bYvBpyuJnG38woomMbnZNCUMTjiv3elpi560hYOhNuLJ3PtiS1utrfHO2ZqsYvKEJrJSnha+E0aoZpgK74PuAYvVPv1DvrbGfadpNsD/uYqJ+ouJ3Pq1PeTY+6KcpndRvyH31vREDVvRolz9HScak8S4WHAgec1xbTk8mDW2+ppiXghMnZ5VWhnW4Vr1yxwLd4Xt75TOaUOS9rk6YfA1Or+SEKr1oP2LRrk/hhkAvo2MjB D2SOTX3iWq62LYPq+Q3hpnu+jCk/phfMNIyTkg+2YAqKAhb8jAl+VNw==

CADENA ORIGINAL DEL COMPLEMENTO DE CERTIFICACIÓN DIGITAL DEL SAT
j|1.1|FBDE6082-3B81-459B-A5C9-06A520533C1A|2018-05-16T12:36:14|FLI081010EK2|I2FIZk0jWnFmeAV8YVY5F3qQcZ3lVx2quDBP8LEEToxrUpfiMYdQjAVvd0SSQbpskCLADkejOFYIS9MeDnedD++5jb2AFc3aD20fLgYKZfmMYLKgaLM2Zz51p3gWpxHn7AuiwCINAHyU+QzelXhFYd83Gxj95fBj2QWige6o8RRQ4blZnvoffQ81Z6U/QaHOzVwZaQSSjZCCMpMY7GVMqLgXrjRohReZekTzldZyiz8NYIAa4lyrCWeC0bu6EXEBYmVmx7lm06D51WOHYaR0V0b5Ar36yT00UsFXETcea4RZ9A7evPIXeykQpxHmwk1AY1h5MJLL09g9v8g==|00001000000403498740|j



```

<?xml version="1.0" encoding="UTF-8"?>
<cfdi:Comprobante
  LugarExpedicion="50080" MetodoPago="PUE" TipoDeComprobante="I" Total="31723.90"
  Moneda="MXN" SubTotal="31723.90"
  Certificado="MIIGLTCCBBWgAwIBAgIUMDAwMDEwMDAwMDA0MDM4MzgxNzkwDQYJKoZIhvcNAQELBQAwggGyMTEgWNgYDVQQDDC9BLkMuIGRl
  NoCertificado="00001000000403838179" FormaPago="03"
  Sello="I2FIZkbOjWnFmcAV8Y/VY5F3qQoCz3tVx2quDBP8LEEToxrUpfMfYdQjAVwd0SSQbpskCLADkejOFYIS9MeDNedD++5jb2AFc3nD20f8LgYKZfmMY
  Fecha="2018-05-16T12:30:44" Folio="41" Version="3.3" xsi:schemaLocation="http://www.sat.gob.mx/cfd/3 http://www.sat.gob.mx/sitio_internet/cfd/3/cfdv33.xsd"
  >
  <cfdi:Emisor RegimenFiscal="621" Nombre="MARIA YENISEI DAVILA GONZALEZ" RFC="se elimino RFC"
  <cfdi:Receptor Nombre="COLEGIO NACIONAL DE EDUCACION PROFESIONAL TECNICA" RFC="CNE781229BK4" CfdCFDI="G03"/>
  <cfdi:Conceptos>
    <cfdi:Concepto Importe="31723.90" ValorInitario="275.86" Descripcion="Los insumos de comida incluyen: Pasta, crema o ensalada Plato fuerte
    Postre Agua Pan ó tortillas" Unidad="PAQUETE" Cantidad="115" ClaveProdServ="90101600" ClaveUnidad="E48">
      <cfdi:Impuestos>
        <cfdi:Traslados>
          <cfdi:Traslado Importe="5075.824000" TasaCuota="0.160000" TipoFactor="Tasa" Impuesto="002" Base="31723.90"/>
        </cfdi:Traslados>
        <cfdi:Retenciones>
          <cfdi:Retencion Importe="5075.824000" TasaCuota="0.160000" TipoFactor="Tasa" Impuesto="002" Base="31723.90"/>
        </cfdi:Retenciones>
      </cfdi:Impuestos>
    </cfdi:Concepto>
  </cfdi:Conceptos>
  <cfdi:Impuestos TotalImpuestosTrasladados="5075.82" TotalImpuestosRetenidos="5075.82">
    <cfdi:Retenciones>
      <cfdi:Retencion Importe="5075.82" Impuesto="002"/>
    </cfdi:Retenciones>
    <cfdi:Traslados>
      <cfdi:Traslado Importe="5075.82" TasaCuota="0.160000" TipoFactor="Tasa" Impuesto="002"/>
    </cfdi:Traslados>
  </cfdi:Impuestos>
  <cfdi:Complemento>
    <cfdi:TimbreFiscalDigital Version="1.1" xsi:schemaLocation="http://www.sat.gob.mx/TimbreFiscalDigital
    http://www.sat.gob.mx/sitio_internet/cfd/TimbreFiscalDigital/TimbreFiscalDigitalv1.1.xsd" >
      SelloSAT="UmS1sfA60+2aZd4AIsrGjZVNwtskxIKPUsA+QLsx+Z2bYvBpyuJnG38wo0MbnZNCUMTjyv3clpi560hYOhrNuL/3PtiS1utrHO2ZqsYvI
      NoCertificadoSAT="00001000000403498740"
      SelloCFDI="I2FIZkbOjWnFmcAV8Y/VY5F3qQoCz3tVx2quDBP8LEEToxrUpfMfYdQjAVwd0SSQbpskCLADkejOFYIS9MeDNedD++5jb2AFc3nD
      FechaTimbrado="2018-05-16T12:36:14" UUID="FBDE6082-3B81-459B-A5C9-06A520533C1A" RFCProvCertif="FLI081010EK2"/>
    </cfdi:Complemento>
  </cfdi:Comprobante>

```

Fundamento Legal: Artículos 6 fracción II, de la Constitución Política de Estados Unidos Mexicanos; 116, de la Ley General de Transparencia y Acceso a la Información Pública; 16, 113 fracción I y 118 de la Ley Federal de Transparencia y Acceso a la Información Pública. **Motivación:** La protección de datos personales es un derecho universal consagrado en la Declaración Universal de Derechos Humanos, al establecer que las personas tienen derecho a la protección de la ley de sus datos personales, dicha normatividad es retomada por nuestra Constitución en su artículo 6, fracción II, elevando el derecho a garantía Constitucional protegida y tutelada por el Estado, las Leyes Reglamentarias en la materia fijaron que los datos personales se refiere a toda aquella información asociada a una persona o individuo que lo hace identificable del resto de las personas (nombre, domicilio, teléfono, fotografía, huellas dactilares, sexo, nacionalidad, edad, lugar de nacimiento, raza, filiación, preferencias políticas, fecha de nacimiento, imagen del iris del ojo, patrón de la voz, etc.) y por lo tanto deben ser protegidos por el CONALEP.

Colegio Nacional de Educación Profesional Técnica
Dirección de Infraestructura y Adquisiciones
Coordinación de Adquisiciones y Servicios
FORMATO DE ACEPTACIÓN DE SERVICIOS

DIA-AP01C-PO-01-FO07

Unidad Administrativa: Dirección de Prospección Educativa No. de Referencia: DPE / 021 / 2018
 Número de Contrato: CASP-003/2018 Número de Hoja: 1
 Nombre del Proveedor: María Yenisei Davila Gonzalez Fecha de elaboración: 22/05/2018
 Descripción del Servicio: Insumos de comida

Vigencia del contrato	Fecha de entrega del Servicio	Número de la exhibición que se libera	Monto de la exhibición que se libera	Número de factura y/o recibo de honorarios	Productos Recibidos	Dictamen
03/05/2018 - 04/05/2018	04/05/2018	1	\$ 31,723.90	41	Insumos de comida da para 100 personas para el "Seminario de Profesionalización de Cuadros Técnicos Superiores"	Cumple

 Mtro. José Cartagena Subdías
 Coordinador de Estudios Académicos

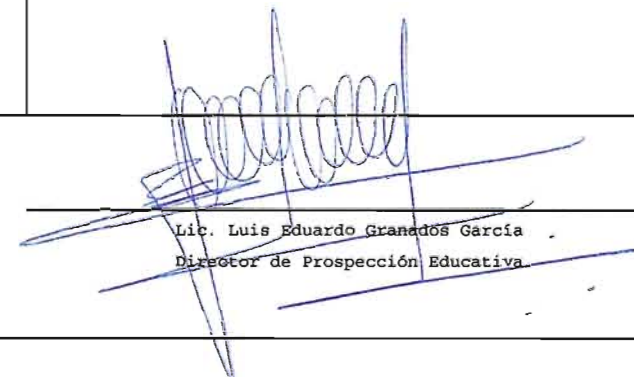
 Lic. Luis Eduardo Granados García
 Director de Prospección Educativa

Luisa Lyssette Gutierrez Alpuche

De: Microsoft Outlook
Para: Facturas CONALEP
Enviado el: lunes, 11 de junio de 2018 10:49 a. m.
Asunto: Entregado: MARIA YENISEI DÁVILA GONZÁLEZ, 2018-05-16, FACTURAS 40 Y 41

El mensaje se entregó a los siguientes destinatarios:

[Facturas CONALEP \(facturas@conalep.edu.mx\)](mailto:facturas@conalep.edu.mx)

Asunto: MARIA YENISEI DÁVILA GONZÁLEZ, 2018-05-16, FACTURAS 40 Y 41