



FORMATO PARA EL EJERCICIO DEL GASTO

CÓDIGO DAF: 7092-MAAGRF-CEGP-02-F-01

NO. DE REVISIÓN: 00

FECHA DE APROBACIÓN: 28/02/2017

Fecha 07/12/2017

Folio No.

09037

Tipo de Operación	Cheque ()	Transferencia ()	CLC (X)	Billete de depósito ()
-------------------	------------	-------------------	-----------	-------------------------

Cuenta Bancaria	Banco	se elimino	No. de Cuenta o Clabe	se elimino
-----------------	-------	------------	-----------------------	------------

Beneficiario	ALFONSO MARHX, S.A. DE C.V.						
Código de Barras				No. de empleado			
RFC	AMA580923ET2		No. de Contrato o Convenio	CM-CAS-069/2017			
Valor del bien o servicio	I.V.A.	Nota de crédito	I.V.A de nota de crédito	Otras retenciones	Impuestos retenidos	Retención I.V.A.	Neto a pagar
1,800.00	288.00	0.00	0.00		0.00	0.00	2,088.00
(DOS MIL OCHENTA Y OCHO PESOS 00/100 M.N.)							
Por concepto de	PAGO DE LA FACTURA No. A 9508 (SE ANEXA REMISION), REQUISICION DE COMPRA 00000216, No. DE SUFICIENCIA 01433.						

Registro Presupuestal					
Clave U.A.	7091	Programa presupuestario	E007	Fuente de financiamiento	RECURSO FISCAL
Clave presupuestaria	Descripción				Importe
11L5X2017252104E007529012115007091	OTRO MOBILIARIO Y EQUIPO EDUCACIONAL Y RECREATIVO				2,088.00
					Total
					2,088.00

Vo.Bo. Fiscalización	Vo. Bo. Presupuesto
<p>Fundamento Legal: Artículos 6 fracción II, de la Constitución Política de Estados Unidos Mexicanos; 116, de la Ley General de Transparencia y Acceso a la Información Pública; 16, 113 fracción I y 118 de la Ley Federal de Transparencia y Acceso a la Información Pública. Motivación: La protección de datos personales es un derecho universal consagrado en la Declaración Universal de Derechos Humanos, al establecer que las personas tienen derecho a la protección de la ley de sus datos personales, dicha normatividad es retomada por nuestra Constitución en su artículo 6, fracción II, elevando el derecho a garantía Constitucional protegida y tutelada por el Estado, las Leyes Reglamentarias en la materia fijaron que los datos personales se refiere a toda aquella información asociada a una persona o individuo que lo hace identificable del resto de las personas (nombre, domicilio, teléfono, fotografía, huellas dactilares, sexo, nacionalidad, edad, lugar de nacimiento, raza, filiación, preferencias políticas, fecha de nacimiento, imagen del iris del ojo, patrón de la voz, etc.) y por lo tanto deben ser protegidos por el CONALEP.</p>	

Solicita	Autoriza
LIC. AMAYA DE LA CAMPA PALACIOS	M.A.E.E. JOSÉ LUIS IZQUIERDO GONZÁLEZ
Nombre y Firma	Nombre y Firma
COORDINADORA DE ADQUISICIONES Y SERVICIOS	DIRECTOR DE INFRAESTRUCTURA Y ADQUISICIONES
Puesto	Puesto

(Ext) P

ALFONSO MARHX, S.A DE C.V.

Carpio #187, Col.Santa María la Rivera, Del.Cuauhtémoc, CP 06400, CDMX, México
Tels: 5541-3255 con 3 líneas 5541-6032 con 3 líneas 5541-1144

RFC: AMA580923ET2

APARATOS Y REACTIVOS ANALITICOS PARA
LABORATORIOS QUÍMICOS, CLÍNICOS E INDUSTRIALES
REGIMEN FISCAL: REGIMEN GENERAL DE LEY PERSONAS MORALES

Expedida en: CDMX, a: 07/dic./2017 13:18:59

Factura
A-9508
Folio Fiscal:
C5CCB299-CAE7-4744-A491-800E28E4319F
No de Serie del Certificado del CSD:
00001000000404556061
ENTREGAR EN:

NOMBRE:	COLEGIO NACIONAL DE EDUCACION PROFESIONAL TECNICA		ATENCION: COORDINADORA DE ADQUISICIONES Y SERVICIOS 01 722 271 08 00 Exl. 2456 ENTREGAR EN: ALMACEN GENERAL DEL CONALEP, UBICADA EN SANTIAGO GRAFF NO. 105, COLONIA PARQUE INDUSTRIAL TOLUCA, TOLUCA ESTADO DE MEXICO, EN UN HORARIO DE 9:00 A 14:00 HORAS DE LUNES A VIERNES METODO DE PAGO: 03 TRANSFERENCIA ELECTRONICA DE FONDOS ENVIAR FACTURA A: laipuche@conalep.edu.mx
DIRECCIÓN:	16 DE SEPTIEMBRE, No. 147 NORTE, COL. LAZARO CARDENAS METEPEC C.P. 52148		
R.F.C.	CNE781229BK4	No Cliente:6674	

VIA	PEDIDO No.	CONDICIONES DE PAGO
Ped.Marhx: 23594	LA-011L5X001-2017	03

Método de pago: 03 TRANSFERENCIA ELECTRONICA DE FONDOS Número Cta.Pago: NO IDENTIFICADO

PART.	CANTIDAD	DESCRIPCIÓN	UNIDAD	PRECIO UNITARIO	IMPORTE
1		RENGLON 122 CATALOGO MO4810 MODELO DE APARATO URINARIO MODELO DE SISTEMA UROGENITAL MASCULINO, TAMAÑO NATURAL, PRESENTA LOS PRINCIPALES COMPONENTES DEL SISTEMA URINARIO, ASI COMO LA VENA CAVA Y AORTA ABDOMINAL. EL RIÑON DERECHO MUESTRA LA CORTEZA, MEDULA, CALICES, PELVIS Y ORIGENES DE LA VENA Y ARTERIA RENAL. EN LA VEGIJA SE OBSERVA LA MUCOSA, URETRA, VESICULAS SEMINALES, DUCTOS EYACULATORIOS Y LOS DIFERENTES VASOS. MONTADO EN UNA BASE. DIMENSIONES 15 X 45 CM. FABRICADO EN RESINA (7 PIEZAS). MARCA YACO. MODELO MO4810.	PIEZA	\$ 1,800.00	\$ 1,800.00

Sello Digital del CFDI:

vNC/64se0gs0gCZlcvFNlVWreznBmyVur49CcWxAlI1s02Cr3dAX5EjYVTmzasQjD8lBzqA4WNYy2l0F/QF0aJcpzliZXTVeKZz1Mk/3Dh73dtgMALrwiMjwHmbGeLIISgUdPvVGCWP6eFxyY2AZ5yIM59aUIK0w31sL2mGbB64/do/FgW5CK54B9VIsloyky4yuF5s3hS4HqgQVmpTEon8NURluTawDejblLaSSm53c1Hjwb10Mc3x0qkBljF21AGyPECXGk37zIPGbtY8yb1g7lh25wuOXNXXIbBYGgSuD82kjcWmogDFavqLwTY/MbM4X7LmQVGP4dgOEPg==



Sello del SAT:
 lll.0lC5CCB299-CAE7-4744-A491-800E28E4319F2017-12-07T13:18:58lVNC/64se0gs0gCZlcvFNlVWreznBmyVur49CcWxAlI1s02Cr3dAX5EjYVTmzasQjD8lBzqA4WNYy2l0F/QF0aJcpzliZXTVeKZz1Mk/3Dh73dtgMALrwiMjwHmbGeLIISgUdPvVGCWP6eFxyY2AZ5yIM59aUIK0w31sL2mGbB64/do/FgW5CK54B9VIsloyky4yuF5s3hS4HqgQVmpTEon8NURluTawDejblLaSSm53c1Hjwb10Mc3x0qkBljF21AGyPECXGk37zIPGbtY8yb1g7lh25wuOXNXXIbBYGgSuD82kjcWmogDFavqLwTY/MbM4X7LmQVGP4dgOEPg==100001000000301751173ll

Cadena Original del complemento de certificación digital del SAT:
 lll.0lC5CCB299-CAE7-4744-A491-800E28E4319F2017-12-07T13:18:58lVNC/64se0gs0gCZlcvFNlVWreznBmyVur49CcWxAlI1s02Cr3dAX5EjYVTmzasQjD8lBzqA4WNYy2l0F/QF0aJcpzliZXTVeKZz1Mk/3Dh73dtgMALrwiMjwHmbGeLIISgUdPvVGCWP6eFxyY2AZ5yIM59aUIK0w31sL2mGbB64/do/FgW5CK54B9VIsloyky4yuF5s3hS4HqgQVmpTEon8NURluTawDejblLaSSm53c1Hjwb10Mc3x0qkBljF21AGyPECXGk37zIPGbtY8yb1g7lh25wuOXNXXIbBYGgSuD82kjcWmogDFavqLwTY/MbM4X7LmQVGP4dgOEPg==100001000000301751173ll

No de Serie del Certificado del SAT: 00001000000301751173
 Fecha y hora de certificación: 2017-12-07T13:18:58

"EFECTOS FISCALES AL PAGO" "PAGO EN UNA SOLA EXHIBICIÓN"
 CANTIDAD CON LETRA:
 DOS MIL OCHENTA Y OCHO PESOS 00/100 M.N.

SUB-TOTAL: \$ 1,800.00
 16 %I.V.A. \$ 288.00
TOTAL: \$ 2,088.00

Se recibió a entera satisfacción el pago o servicio, por lo que esta Unidad Administrativa no es responsable de la guarda y custodia de la documentación ni como de los mandatos realizados en cumplimiento a las cláusulas del contrato, con excepción del trámite de pago.

```

<?xml version="1.0" encoding="UTF-8"?>
<cfdi:Comprobante FolioFiscalOrig="mas" NumCtaPago="NO IDENTIFICADO" LugarExpedicion="CDMX" metodoDePago="03 TRANSFERENCIA
ELECTRONICA DE FONDOS" tipoDeComprobante="ingreso" total="2088.0000" Moneda="MN" TipoCambio="1.0000" descuento="0.0000" subTotal="1800.0000"
condicionesDePago="Contado"
certificado="MIIGGzCCBAOgAwIBAgIUMDAwMDEwMDAwMDA0MDQ1NTYwNjEwDQYJKoZIhveNAQELBQAwwggGyMTgwNgYDVQQDDC9BLkMuIGRlbn
noCertificado="00001000000404556061" formaDePago="Una sola exhibición"
sello="vNC/64se0gs0gCZtcvFNIVWreznBmyVur49CwXafi1s02Cr3dAX5EjqYVTmzasQjD8IBzqA4WNYy210F/QF0aJcpztiZXTVeKZz1Mk/3Dh73dtgMALrwiMJ
fecha="2017-12-07T13:18:59" folio="9508" serie="A" version="3.2" xmlns:tfd="http://www.sat.gob.mx/TimbreFiscalDigital"
xmlns:cfdi="http://www.sat.gob.mx/cfd/3" xsi:schemaLocation="http://www.sat.gob.mx/cfd/3 http://www.sat.gob.mx/sitio_internet/cfd/3/cfdv32.xsd"
xmlns:xsi="http://www.w3.org/2001/XMLSchema-instance">
- <cfdi:Emisor nombre="ALFONSO MARX SA DE CV" rfc="AMA580923ET2">
  <cfdi:DomicilioFiscal codigoPostal="06400" pais="Mexico" estado="Ciudad de Mexico" municipio="Cuauhtémoc" localidad="Ciudad de Mexico"
  colonia="SANTA MARÍA LA RIBERA" noExterior="187" calle="CARPIO"/>
  <cfdi:ExpedidoEn codigoPostal="06400" pais="Mexico" estado="Ciudad de Mexico" municipio="Cuauhtémoc" localidad="Mexico" colonia="SANTA MARÍA
  LA RIBERA" noExterior="187" calle="CARPIO"/>
  <cfdi:RegimenFiscal Regimen="REGIMEN GENERAL DE LEY PERSONAS MORALES"/>
</cfdi:Emisor>
- <cfdi:Receptor nombre="COLEGIO NACIONAL DE EDUCACION PROFESIONAL TECNICA" rfc="CNE781229BK4">
  <cfdi:Domicilio codigoPostal="52148" pais="MÉXICO" estado="MEX." municipio="METEPEC" colonia="LAZARO CARDENAS" noExterior="147
  NORTE" calle="16 DE SEPTIEMBRE"/>
</cfdi:Receptor>
- <cfdi:Conceptos>
  <cfdi:Concepto importe="1800.0000" valorUnitario="1800.0000" descripcion="REGLON 122 CATALOGO MO4810 MODELO DE APARATO
  URINARIO MODELO DE SISTEMA UROGENITAL MASCULINO, TAMAÑO NATURAL, PRESENTA LOS PRINCIPALES COMPONENTES
  DEL SISTEMA URINARIO, ASI COMO LA VENA CAVA Y AORTA ABDOMINAL. EL RIÑON DERECHO MUESTRA LA CORTEZA,
  MEDULA, CALICES, PELVIS Y ORIGENES DE LA VENA Y ARTERIA RENAL. EN LA VEGIJA SE OBSERVA LA MUCOSA, URETRA,
  VESICULAS SEMINALES, DUCTOS EYACULATORIOS Y LOS DIFERENTES VASOS. MONTADO EN UNA BASE. DIMENSIONES 15 X 45
  CM. FABRICADO EN RESINA (7 PIEZAS). MARCA YACO. MODELO MO4810. MCA. YACO. CAT.MO4810" unidad="PIEZA"
  cantidad="1.0000"/>
</cfdi:Conceptos>
- <cfdi:Impuestos totalImpuestosTrasladados="288.0000">
  - <cfdi:Traslados>
    <cfdi:Traslado importe="288.0000" tasa="16" impuesto="IVA"/>
  </cfdi:Traslados>
</cfdi:Impuestos>
- <cfdi:Complemento>
  <tfd:TimbreFiscalDigital version="1.0" xmlns:tfd="http://www.sat.gob.mx/TimbreFiscalDigital"
  xsi:schemaLocation="http://www.sat.gob.mx/TimbreFiscalDigital http://www.sat.gob.mx/TimbreFiscalDigital/TimbreFiscalDigital.xsd"
  selloSAT="RrBrGTcvgfvXOEfdv9M8wFEcTcbPy5kx7uilehFgxL63nHOIRTyBfXE3Fjd8VKuhr5OOXBSfL+U1jYqSybjaBIJQKtCrn/WWubMxSQj
  noCertificadoSAT="00001000000301751173"
  selloCFD="vNC/64se0gs0gCZtcvFNIVWreznBnyVur49CwXafi1s02Cr3dAX5EjqYVTmzasQjD8IBzqA4WNYy210F/QF0aJcpztiZXTVeKZz1Mk/3D
  FechaTimbrado="2017-12-07T13:18:58" UUID="C5CCB299-CAE7-4744-A491-800E28E4319F"/>
</cfdi:Complemento>
</cfdi:Comprobante>

```

Luisa Lyssette Gutierrez Alpuche

De: Microsoft Outlook
Para: Facturas CONALEP
Enviado el: jueves, 7 de diciembre de 2017 03:37 p. m.
Asunto: Entregado: ALFONSO MARHX, S.A. DE C.V., 2017-12-07, FACTURA A 9508

El mensaje se entregó a los siguientes destinatarios:

[Facturas CONALEP \(facturas@conalep.edu.mx\)](mailto:facturas@conalep.edu.mx)

Asunto: ALFONSO MARHX, S.A. DE C.V., 2017-12-07, FACTURA A 9508



ALFONSO MARHX, S. A. DE C.V.

APARATOS Y REACTIVOS ANALÍTICOS PARA LABORATORIOS QUÍMICOS
CLÍNICOS E INDUSTRIALES

CARPIO 187 COL. STA. MARÍA LA RIBERA MEXICO, D.F. TELS.: 541-32-55 CON 3 LINEAS 541-60-32 CON 3 LINEAS

REMISION

R-174922

Nº 174922

FECHA 28 de noviembre del 2017

No Cliente:6674

COLEGIO NACIONAL DE EDUCACION PROFESIONAL TECNICA

16 DE SEPTIEMBRE , C.P. 52148

Col. , METEPEC

CNE781229BK4

REG. CAM. NAL. DE COM. 6555

REG. FED. DE CAUS. AMA-580923-ET2

CED. DE EMP. 65887

PEDIDO No. Ped.Marhx: -23594

ENTREGAR EN 16 DE SEPTIEMBRE,
C.P. 52148.

VIA LOCAL

CONDICIONES Credito 30 dias

No.	CANTIDAD	DESCRIPCION	PRECIO	IMPORTE
	1	MO4810 RENGLON 122 CATALOGO MO4810 MODELO DE APARATO URINARIO MODELO DE SISTEMA UROGENITAL MASCULINO, TAMAÑO NATURAL, PRESENTA LOS PRINCIPALES COMPONENTES DEL SISTEMA URINARIO, ASI COMO LA VEÑA CAVA Y AORTA ABDOMINAL. EL RIÑON DERECHO MUESTRA LA CORTEZA, MEDULA, CALICES, PELVIS Y ORIGENES DE LA VEÑA Y ARTERIA RENAL. EN LA VEGIJA SE OBSERVA LA MUCOSA, URETRA, VESICULAS SEMINALES, DUCTOS EYACULATORIOS Y LOS DIFERENTES VASOS. MONTADO EN UNA BASE. DIMENSIONES 15 X 45 CM. FABRICADO EN RESINA (7 PIEZAS). MARCA YACO. MODELO MO4810.	\$ 1,800.00	\$ 1,800.00
<p>Recibi en calidad de guarda y custodia sujeto a revision por el area solicitante en el Almacén General de Conalep, Calle Santiago Graff No 105 Parque Industrial Toluca.</p>			16% IVA	\$ 288.00
DOS MIL OCHENTA Y OCHO PESOS 00/100 M.N.				\$ 2,088.00
				01/Dic/2017
				Bernadita Aguirre Mengua
				<i>[Signature]</i>

COLEGIO NACIONAL DE EDUCACIÓN PROFESIONAL TÉCNICA

DIRECCIÓN DE INFRAESTRUCTURA Y ADQUISICIONES
COORDINACIÓN DE ADQUISICIONES Y SERVICIOS

DIA-AP01C-PO-01-F006

FORMATO DE REVISIÓN FÍSICA DE BIENES

UNIDAD ADMINISTRATIVA: DIRECCIÓN DE INFRAESTRUCTURA Y ADQUISICIONES

No. DE HOJA: 1 / 1

No. DE CONTRATO Y/O PEDIDO: CM-01-CAS-069/2017

FECHA: 04/12/2017

NOMBRE DEL PROVEEDOR: Alfonso Marhx S.A. de C.V.

REFERENCIA: N/A

PARTIDA	CANTIDAD	FECHA DE ENTREGA DEL BIEN EN LA SUBCOORDINACIÓN DE ALMACEN Y DISTRIBUCIÓN	DESCRIPCIÓN DEL BIEN	DESCRIPCIÓN DEL BIEN SUMINISTRADO	DICTAMEN SOBRE EL BIEN ENTREGADO
			"ADQUISICIÓN DE EQUIPAMIENTO"		
122	1	01/12/2017	MODELO DE APARATO URINARIO	MODELO DE APARATO URINARIO	CUMPLE
 	 	 	 	 	
 	 	 	 	 	
 	 	 	 	 	
 	 	 	 	 	
 	 	 	 	 	
 	 	 	 	 	
 	 	 	 	 	
 	 	 	 	 	
 	 	 	 	 	
 	 	 	 	 	
 	 	 	 	 	
 	 	 	 	 	
 	 	 	 	 	
 	 	 	 	 	
 	 	 	 	 	
 	 	 	 	 	
 	 	 	 	 	
 	 	 	 	 	
 	 	 	 	 	



ARQ. JOSÉ JUAN VALENZUELA CÓRDOVA
 SUB COORDINADOR DE PROGRAMACIÓN Y EQUIPO



M.A.E.E. JOSÉ LUIS IZQUIERDO GONZÁLEZ
 DIRECTOR DE INFRAESTRUCTURA Y ADQUISICIONES



Colegio Nacional de Educación Profesional Técnica

ORGANISMO PÚBLICO DESCENTRALIZADO DEL ESTADO

Secretaría de Administración

Dirección de Administración Financiera

FORMATO PARA EL EJERCICIO DEL GASTO

CÓDIGO DAF: 7092-MAAGRF-CEGP-02-F-01

NO. DE REVISIÓN: 00

FECHA DE APROBACIÓN: 28/02/2017

NOMBRE: _____

HORA: _____

Fecha 22/11/2017

Folio No. 08333

Tipo de Operación	Cheque ()	Transferencia ()	CLC (X)	Billete de depósito ()
-------------------	------------	-------------------	-----------	-------------------------

Cuenta Bancaria	Banco	se elimino	No. de Cuenta o Clabe	se elimino
-----------------	-------	------------	-----------------------	------------

Beneficiario	ALFONSO MARHX, S.A. DE C.V.						
Código de Barras					No. de empleado		
RFC	AMA580923ET2			No. de Contrato o Convenio	CAS-069/2017		
Valor del bien o servicio	I.V.A.	Nota de crédito	I.V.A de nota de crédito	Otras retenciones	Impuestos retenidos	Retención I.V.A.	Neto a pagar
149,474.00	23,915.84	0.00	0.00		0.00	0.00	173,389.84
(CIENTO SETENTA Y TRES MIL TRESCIENTOS OCHENTA Y NUEVE PESOS 84/100 M.N.)							
Por concepto de	PAGO DE LAS FACTURAS No. A 9443 Y A 9445 (SE ANEXA REMISION), PARTIDAS 29 Y 62, REQUISICION DE COMPRA 00000216, No. DE SUFICIENCIA 01432 Y 01434.						

Registro Presupuestal					
Clave U.A.	7091	Programa presupuestario	E007	Fuente de financiamiento	RECURSO FISCAL
Clave presupuestaria	Descripción				Importe
11L5X2017252104E007531012115007091	EQUIPO MEDICO Y DE LABORATORIO				168,675.60
11L5X2017252104E007519012115007091	EQUIPO DE ADMINISTRACIÓN				4,714.24
					Total
					173,389.84

Vo.Bo. Fiscalización	Vo. Bo. Presupuesto
<p>Fundamento Legal: Artículos 6 fracción II, de la Constitución Política de Estados Unidos Mexicanos; 116, de la Ley General de Transparencia y Acceso a la Información Pública; 16, 113 fracción I y 118 de la Ley Federal de Transparencia y Acceso a la Información Pública. Motivación: La protección de datos personales es un derecho universal consagrado en la Declaración Universal de Derechos Humanos, al establecer que las personas tienen derecho a la protección de la ley de sus datos personales, dicha normatividad es retomada por nuestra Constitución en su artículo 6, fracción II, elevando el derecho a garantía Constitucional protegida y tutelada por el Estado, las Leyes Reglamentarias en la materia fijaron que los datos personales se refiere a toda aquella información asociada a una persona o individuo que lo hace identificable del resto de las personas (nombre, domicilio, teléfono, fotografía, huellas dactilares, sexo, nacionalidad, edad, lugar de nacimiento, raza, filiación, preferencias políticas, fecha de nacimiento, imagen del iris del ojo, patrón de la voz, etc.) y por lo tanto deben ser protegidos por el CONALEP.</p>	

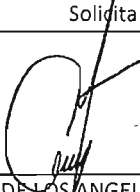
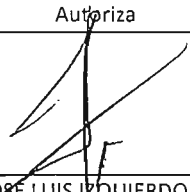
Solidita	Autoriza
	
LIC. MARÍA DE LOS ANGELES SÁNCHEZ CRUZ	M.A.E.E. JOSÉ LUIS IZQUIERDO GONZÁLEZ
Nombre y Firma	Nombre y Firma
SUBCOORDINADORA DE ADQUISICIONES	DIRECTOR DE INFRAESTRUCTURA Y ADQUISICIONES
Puesto	Puesto

ALFONSO MARHX, S.A DE C.V.

Carpio #187, Col.Santa María la Rivera, Del.Cuauhtémoc, CP 06400, CDMX, México
Tels: 5541-3255 con 3 líneas 5541-6032 con 3 líneas 5541-1144

RFC: AMA580923ET2

APARATOS Y REACTIVOS ANALITICOS PARA
LABORATORIOS QUÍMICOS, CLÍNICOS E INDUSTRIALES
REGIMEN FISCAL: REGIMEN GENERAL DE LEY PERSONAS MORALES

Expedida en: CDMX, a: 22/nov/2017 13:57:15

Factura
A-9443
Folio Fiscal:
94CE2D72-2FFF-47B4-A349-CCEAFF69D7BA
No de Serie del Certificado del CSD:
00001000000404556061
ENTREGAR EN:

NOMBRE:	COLEGIO NACIONAL DE EDUCACION PROFESIONAL TECNICA		16 DE SEPTIEMBRE, LAZARO CARDENAS C.P. 52148.
DIRECCIÓN:	16 DE SEPTIEMBRE, No. 147 NORTE. COL. LAZARO CARDENAS METEPEC C.P. 52148 CIUDAD:		TEL: OBS:
R.F.C.	CNE781229BK4	No Cliente:6674	

VIA	PEDIDO No.	CONDICIONES DE PAGO
Ped.Marhx: -23594	LA-011L5X001-2017	Credito 30 dias

Método de pago: 03 TRANSFERENCIA ELECTRONICA DE FONDOS Número Cta.Pago: 0000

PART.	CANTIDAD	DESCRIPCIÓN	UNIDAD	PRECIO UNITARIO	IMPORTE
2		REGLON 62 CATALOGO L-EQ BASCULA DE PORCIONES, BASCULA PARA GRAMAJES ELECTRONICA. CAPACIDAD 10 KG. DIVISION MINIMA DE 2 GR. PLATO DE ACERO INOXIDABLE DE 20 X 24 CM APROXIMADAMENTE. FUNCION DE PESAJE EN KG, LB U OZ. FUNCIONA CON CORRIENTE ELECTRICA Y BATERIA HASTA 100 HORAS. FUNCION DE TARA ACUMULABLE. CON ALARMA DE PESO PROGRAMABLE QUE EMITIRA UN SONIDO CUANDO SE HAYA ALCANZADO EL GRAMAJE DESEADO. DEBERA INCLUIR TARJETA DE INTERFACE RS-232 PARA CONECTAR A COMPUTADORA E IMPRESORA. DEBERA INCLUIR MANUAL O INSTRUCTIVO DE USO.	PIEZA	\$ 2,032.00	\$ 4,064.00

Sello Digital del CFDI:

KcgrPiBCBjasB/Szeao8Kseabo6mB9QHJxoA77deDZsq7h30HACuFXAmT1vZUZkBeKEJa4IdbcM6U0wMjCrJSOGLVN83iuQ2M6wq40NszbOKnTnAKXVvlpYAssKKKEIx0PZ8pyBhbOp/ZK2Y5lrvdD31IQ/P7315GCvnnv6lDIUaKy24TIPdehJIP0tyVTEvKxjvdj7y6NvOh6lR782+nHH+MkGPFJsaMw9ulSPORIJmXnpKSsBrF92xYrgUN1hzrhvLgasuK3Bjsw9nYsooYkumXxRdsjYdHQHo2lQRIQ09aAX4eqTl/DuTlJxJ4API+O9lfl6S9shqBWWYrQ==



Sello del SAT:

111.0194CE2D72-2FFF-47B4-A349-CCEAFF69D7BA|2017-11-22T13:57:22|KcgrPiBCBjasB/Szeao8Kseabo6mB9QHJxoA77deDZsq7h30HACuFXAmT1vZUZkBeKEJa4IdbcM6U0wMjCrJSOGLVN83iuQ2M6wq40NszbOKnTnAKXVvlpYAssKKKEIx0PZ8pyBhbOp/ZK2Y5lrvdD31IQ/P7315GCvnnv6lDIUaKy24TIPdehJIP0tyVTEvKxjvdj7y6NvOh6lR782+nHH+MkGPFJsaMw9ulSPORIJmXnpKSsBrF92xYrgUN1hzrhvLgasuK3Bjsw9nYsooYkumXxRdsjYdHQHo2lQRIQ09aAX4eqTl/DuTlJxJ4API+O9lfl6S9shqBWWYrQ==1000010000003017511731|

Cadena Original del complemento de certificación digital del SAT:

111.0194CE2D72-2FFF-47B4-A349-CCEAFF69D7BA|2017-11-22T13:57:22|KcgrPiBCBjasB/Szeao8Kseabo6mB9QHJxoA77deDZsq7h30HACuFXAmT1vZUZkBeKEJa4IdbcM6U0wMjCrJSOGLVN83iuQ2M6wq40NszbOKnTnAKXVvlpYAssKKKEIx0PZ8pyBhbOp/ZK2Y5lrvdD31IQ/P7315GCvnnv6lDIUaKy24TIPdehJIP0tyVTEvKxjvdj7y6NvOh6lR782+nHH+MkGPFJsaMw9ulSPORIJmXnpKSsBrF92xYrgUN1hzrhvLgasuK3Bjsw9nYsooYkumXxRdsjYdHQHo2lQRIQ09aAX4eqTl/DuTlJxJ4API+O9lfl6S9shqBWWYrQ==1000010000003017511731|

No de Serie del Certificado del SAT: 00001000000301751173

Fecha y hora de certificación: 2017-11-22T13:57:22

"EFECTOS FISCALES AL PAGO"

"PAGO EN UNA SOLA EXHIBICIÓN"

SUB-TOTAL: \$ 4,064.00

16 %I.V.A. \$ 650.24

TOTAL: \$ 4,714.24

CANTIDAD CON LETRA:

CUATRO MIL SETECIENTOS CATORCE PESOS 24/100 M.N.

23 NOV 2017

RECIBIDO

Fecha: Hora:

Este documento es una representación impresa de un CFDI

Se recibió a esta parte la certificación al fisco o cobro, por lo que esta Unidad Administrativa no se responsabiliza por la custodia y custodia de la documentación en caso de las acciones realizadas en cumplimiento a las obligaciones del contrato, considerando procedente el trámite de pago.

```

<?xml:version="1.0" encoding="UTF-8"?>
<cfdi:Comprobante FolioFiscalOrig="mas" NumCtaPago="NO IDENTIFICADO" LugarExpedicion="CDMX" metodoDePago="03 TRANSFERENCIA
ELECTRONICA DE FONDOS" tipoDeComprobante="ingreso" total="4714.2402" Moneda="MXN" TipoCambio="1.0000" descuento="0.0000" subTotal="4064.0002"
condicionesDePago="Credito 30 dias"
certificado="MIIGGzCCBAOgAwIBAgIUMDAwMDEwMDAwMDQ1NTYwNjEwDQYJKoZIhvcNAQELBQAwwggGyM1GwNgYDVQQDDC9BLkMuIGRlbn
noCertificado="00001000000404556061" formaDePago="Una sola exhibición"
sello="KcgpPrPiBCBJasB/Szeno8KseoaBo6mB9QHJxoA77deDZsq7h30HACuFXAmT1vZUZkBeKEJn4tDbcM6U0wMjCrJSOGLVN83iuQ2M6wq40NszbOKnTnA1
fecha="2017-11-22T13:57:15" folio="9443" serie="A" version="3.2" xmlns:tfd="http://www.sat.gob.mx/TimbreFiscalDigital"
xmlns:cfdi="http://www.sat.gob.mx/cfd/3" xsi:schemaLocation="http://www.sat.gob.mx/cfd/3 http://www.sat.gob.mx/sitio_internet/cfd/3/cfdv32.xsd"
xmlns:xsi="http://www.w3.org/2001/XMLSchema-instance">
  - <cfdi:Emisor nombre="ALFONSO MARHX SA DE CV" rfc="AMA580923ET2">
    <cfdi:DomicilioFiscal codigoPostal="06400" pais="Mexico" estado="Ciudad de Mexico" municipio="Cuauhtémoc" localidad="Ciudad de Mexico"
    colonia="SANTA MARÍA LA RIBERA" noExterior="187" calle="CARPIO"/>
    <cfdi:ExpedidoEn codigoPostal="06400" pais="Mexico" estado="Ciudad de Mexico" municipio="Cuauhtémoc" localidad="Mexico" colonia="SANTA MARÍA
    LA RIBERA" noExterior="187" calle="CARPIO"/>
    <cfdi:RegimenFiscal Regimen="REGIMEN GENERAL DE LEY PERSONAS MORALES"/>
  </cfdi:Emisor>
  - <cfdi:Receptor nombre="COLEGIO NACIONAL DE EDUCACION PROFESIONAL TECNICA" rfc="CNE781229BK4">
    <cfdi:Domicilio codigoPostal="52148" pais="MÉXICO" estado="MEX." municipio="METEPEC" colonia="LAZARO CARDENAS" noExterior="147
    NORTE" calle="16 DE SEPTIEMBRE"/>
  </cfdi:Receptor>
  - <cfdi:Conceptos>
    <cfdi:Concepto importe="4064.0002" valorUnitario="2032.0001" descripcion="REGLON 62 CATALOGO L-EQ BASCULA DE PORCIONES, BASCULA
    PARA GRAMAJES ELECTRONICA. CAPACIDAD 10 KG. DIVISION MINIMA DE 2 GR. PLATO DE ACERO INOXIDABLE DE 20 X 24 CM
    APROXIMADAMENTE. FUNCION DE PESAJE EN KG, LB U OZ. FUNCIONA CON CORRIENTE ELECTRICA Y BATERIA HASTA 100
    HORAS. FUNCION DE TARA ACUMULABLE. CON ALARMA DE PESO PROGRAMABLE QUE EMITIRA UN SONIDO CUANDO SE HAYA
    ALCANZADO EL GRAMAJE DESEADO. DEBERA INCLUIR TARJETA DE INTERFACE RS-232 PARA CONECTAR A COMPUTADORA E
    IMPRESORA. DEBERA INCLUIR MANUAL O INSTRUCTIVO DE USO.. MCA. TORREY. CAT.L-EQ" unidad="PIEZA" cantidad="2.0000"/>
  </cfdi:Conceptos>
  - <cfdi:Impuestos totalImpuestosTrasladados="650.2400">
    - <cfdi:Traslados>
      <cfdi:Traslado importe="650.2400" tasa="16" impuesto="IVA"/>
    </cfdi:Traslados>
  </cfdi:Impuestos>
  - <cfdi:Complemento>
    <tfd:TimbreFiscalDigital version="1.0" xmlns:tfd="http://www.sat.gob.mx/TimbreFiscalDigital"
    xsi:schemaLocation="http://www.sat.gob.mx/TimbreFiscalDigital http://www.sat.gob.mx/TimbreFiscalDigital/TimbreFiscalDigital.xsd"
    selloSAT="naIm9lj8+dhdCxjnEeAU5galuCDi1/B2f2J0uhNadKftO6G8PrFBC8aKqVHJJrRUyUH0hzEsIzV1Enr6qjSPeqKtKCaS25CN5ufmsOI+L6l
    noCertificadoSAT="00001000000301751173"
    selloCFD="KcgpPrPiBCBJasB/Szeno8KseoaBo6mB9QHJxoA77deDZsq7h30HACuFXAmT1vZUZkBeKEJn4tDbcM6U0wMjCrJSOGLVN83iuQ2M6w
    FechaTimbrado="2017-11-22T13:57:22" UUID="94CE2D72-2FFF-47B4-A349-CCEAFF69D7BA"/>
  </cfdi:Complemento>
</cfdi:Comprobante>

```

ALFONSO MARHX, S.A DE C.V.

Carpio #187, Col.Santa María la Rivera, Del.Cuauhtémoc, CP 06400, CDMX, México
Tels: 5541-3255 con 3 líneas 5541-6032 con 3 líneas 5541-1144

RFC: AMA580923ET2

APARATOS Y REACTIVOS ANALITICOS PARA
LABORATORIOS QUÍMICOS, CLÍNICOS E INDUSTRIALES
REGIMEN FISCAL: REGIMEN GENERAL DE LEY PERSONAS MORALES

Expedida en: CDMX, a: 22/nov./2017 14:31:54

Factura
A-9445
Folio Fiscal:
1336BFC4-8CF5-4DD2-8087-6DC24DD5C3C8
No de Serie del Certificado del CSD:
00001000000404556061
ENTREGAR EN:
16 DE SEPTIEMBRE, LAZARO CARDENAS C.P. 52148.
TEL: OBS: PEDIDO 23594
PEDIDO No.
CONDICIONES DE PAGO
Credito 30 dias
Método de pago: 03 TRANSFERENCIA ELECTRONICA DE FONDOS
Número Cta.Pago: NO IDENTIFICADO

NOMBRE:	COLEGIO NACIONAL DE EDUCACION PROFESIONAL TECNICA
DIRECCIÓN:	16 DE SEPTIEMBRE, No. 147 NORTE. COL. LAZARO CARDENAS METEPEC C.P. 52148 CIUDAD: TOLUCA,EDO. MEX
R.F.C.	CNE781229BK4 No Cliente:6674

VIA	PEDIDO No.	CONDICIONES DE PAGO
Ped.Marhx:23594		Credito 30 dias
Método de pago: 03 TRANSFERENCIA ELECTRONICA DE FONDOS	Número Cta.Pago: NO IDENTIFICADO	

PART.	CANTIDAD	DESCRIPCIÓN	UNIDAD	PRECIO UNITARIO	IMPORTE
	2	FE-363 RENGLON 29 CATALOGO: MUFLA ELECTRICA DiseñadaS para uan gran variedad de aplicaciones, incluyendo trabajos de laboratorio, procesos de control, tratamientos termicos, secado y calcinacion de precipitados, ensayos de fundicion, etc, con rango de operacion de 50 C a 1,100 C y resolucion de 1° C, características: control digital microcontrolado con pantalla LCD timer hasta 99:59 horas, con 3 rampas de temeperatura .salida RS232, doble gabinete de acero terminado en esmalte anticorrosivo , aislamiento de alumina, silice de alta eficiencia , elemento calefactor empotrado, sensor termopar tipo k sistema de alarmas de seguridad y deteccion de fallas .dimensiones interiores 37x45x40 cm dimensiones exteriores 66x 71X91 CM PESO 145 KG POTENCIA: 7000 W. temperatura microcontrolada menos 50 a 1, 1000 °c con intervalos de +-5 °c oper con c. a 220v MARCA FELISA MODELO FE-363 SERIE: 1711001 1 PIEZA SERIE : 171102 1 PIEZA	PIEZA	\$ 72,705.00	\$ 145,410.00

Se recibió a entrega satisfactoria el bien o servicio, por lo que este United Administrativa es responsable de la guarda y custodia de la documentación del curso de los servicios realizados en cumplimiento a las cláusulas del contrato, considerando procedente el trámite de pago.

No de Serie del Certificado del SAT: 00001000000402846635
Fecha y hora de certificación: 2017-11-22T14:31:58

SUB-TOTAL: \$ 145,410.00
16 %I.V.A. \$ 23,265.60
TOTAL: \$ 168,675.60

Sello Digital del CFDI:

qRi61K9Bnlda4Y/3+nKT3TRT0pKBCL11mEixOixOIh6VnovJQOXqI8V8JMR0wgcKdbh3JnJgEM3LIJG3ZIZuZkITd3WlvcDI0D35MT8ISB0IDMSUjI623xI9QGHVOW+petp3VsENyRtuSvIH5D3IXW0x4jBAyCE00yslavL9seY+1aK2IMIWHHix2x8oOHZReO3bMdRLnRzWpPisvin6Nssx+T4cMvD8SFZYIKrL49i33hHM33C/pW7Krip/HirTIVvFe1LnUJY//FCoIHpTg4z1MHFFFaPpYaHTLmrWI+kO9qZwkVI+kjsxxSoP2JOpSqrkrowATlZjCw==



Cadena Original del complemento de certificación digital del SAT:

II1.0I1336BFC4-8CF5-4DD2-8087-6DC24DD5C3C8I2017-11-22T14:31:58IqRi61K9Bnlda4Y/3+nKT3TRT0pKBCL11mEixOixOIh6VnovJQOXqI8V8JMR0wgcKdbh3JnJgEM3LIJG3ZIZuZkITd3WlvcDI0D35MT8ISB0IDMSUjI623xI9QGHVOW+petp3VsENyRtuSvIH5D3IXW0x4jBAyCE00yslavL9seY+1aK2IMIWHHix2x8oOHZReO3bMdRLnRzWpPisvin6Nssx+T4cMvD8SFZYIKrL49i33hHM33C/pW7Krip/HirTIVvFe1LnUJY//FCoIHpTg4z1MHFFFaPpYaHTLmrWI+kO9qZwkVI+kjsxxSoP2JOpSqrkrowATlZjCw==I00001000000402846635II

Sello del SAT:

II1.0I1336BFC4-8CF5-4DD2-8087-6DC24DD5C3C8I2017-11-22T14:31:58IqRi61K9Bnlda4Y/3+nKT3TRT0pKBCL11mEixOixOIh6VnovJQOXqI8V8JMR0wgcKdbh3JnJgEM3LIJG3ZIZuZkITd3WlvcDI0D35MT8ISB0IDMSUjI623xI9QGHVOW+petp3VsENyRtuSvIH5D3IXW0x4jBAyCE00yslavL9seY+1aK2IMIWHHix2x8oOHZReO3bMdRLnRzWpPisvin6Nssx+T4cMvD8SFZYIKrL49i33hHM33C/pW7Krip/HirTIVvFe1LnUJY//FCoIHpTg4z1MHFFFaPpYaHTLmrWI+kO9qZwkVI+kjsxxSoP2JOpSqrkrowATlZjCw==I00001000000402846635II

CANTIDAD CON LETRA: "EFECTOS FISCALES AL PAGO" "PAGO EN UNA SOLA EXHIBICIÓN"
CIENTO SESENTA Y OCHO MIL SEISCIENTOS SETENTA Y CINCO PESOS 60/100 M.N.

```

<?xml version="1.0" encoding="UTF-8"?>
<cfdi:Comprobante FolioFiscalOrig="mas" NumCtaPago="NO IDENTIFICADO" LugarExpedicion="CDMX" metodoDePago="03 TRANSFERENCIA
ELECTRONICA DE FONDOS" tipoDeComprobante="ingreso" total="168675.6000" Moneda="MN" TipoCambio="1.0000" descuento="0.0000"
subTotal="145410.0000" condicionesDePago="Credito 30 dias"
certificado="MIIGGzCCBA OgAw1BAgIU MDAwMDEwMDAwMDQ1NTYwNjEwDQYJKoZIhvcNAQELBQAwggGyMTgwNgYDVQQDDC9BLkMuIGRlbn
noCertificado="00001000000404556061" formaDePago="Una sola exhibición"
sello="qRI61K9BnIda4Y3+nKT3TRT0pKBCLt1mEfxOtxOfth6VnovJQQXqI8V8JMR0wgcKdIbh3JnJgEM31LJG3ZtZzuZkNTd3WtvcD10D35MT8ISB0fDMSUjK
fecha="2017-11-22T14:31:54" folio="9445" serie="A" version="3.2" xmlns:fd="http://www.sat.gob.mx/TimbreFiscalDigital"
xmlns:cfdi="http://www.sat.gob.mx/cfd/3" xsi:schemaLocation="http://www.sat.gob.mx/cfd/3 http://www.sat.gob.mx/sitio_internet/cfd/3/cfdv32.xsd "
xmlns:xsi="http://www.w3.org/2001/XMLSchema-instance">
  - <cfdi:Emisor nombre="ALFONSO MARXH SA DE CV" rfc="AMA580923ET2">
    <cfdi:DomicilioFiscal codigoPostal="06400" pais="Mexico" estado="Ciudad de Mexico" municipio="Cuauhtémoc" localidad="Ciudad de Mexico"
    colonia="SANTA MARÍA LA RIBERA" noExterior="187" calle="CARPIO"/>
    <cfdi:ExpedidoEn codigoPostal="06400" pais="Mexico" estado="Ciudad de Mexico" municipio="Cuauhtémoc" localidad="Mexico" colonia="SANTA MARÍA
    LA RIBERA" noExterior="187" calle="CARPIO"/>
    <cfdi:RegimenFiscal Regimen="REGIMEN GENERAL DE LEY PERSONAS MORALES"/>
  </cfdi:Emisor>
  - <cfdi:Receptor nombre="COLEGIO NACIONAL DE EDUCACION PROFESIONAL TECNICA" rfc="CNE781229BK4">
    <cfdi:Domicilio codigoPostal="52148" pais="MÉXICO" estado="MEX." municipio="METEPEC" colonia="LAZARO CARDENAS" noExterior="147
    NORTE" calle="16 DE SEPTIEMBRE"/>
  </cfdi:Receptor>
  - <cfdi:Conceptos>
    <cfdi:Concepto importe="145410.0000" valorUnitario="72705.0000" descripcion="Muña 37x45x40 cm Digital 3 Rampas temp max 1100 C sens 2 C 220 Volts.
    MCA. FELISA. CAT.FE-363" unidad="PIEZA" cantidad="2.0000"/>
  </cfdi:Conceptos>
  - <cfdi:Impuestos totalImpuestosTrasladados="23265.6000">
    - <cfdi:Traslados>
      <cfdi:Traslado importe="23265.6000" tasa="16" impuesto="IVA"/>
    </cfdi:Traslados>
  </cfdi:Impuestos>
  - <cfdi:Complemento>
    <fd:TimbreFiscalDigital version="1.0" xmlns:fd="http://www.sat.gob.mx/TimbreFiscalDigital"
    xsi:schemaLocation="http://www.sat.gob.mx/TimbreFiscalDigital http://www.sat.gob.mx/TimbreFiscalDigital/TimbreFiscalDigital.xsd"
    selloSAT="IgaDPvqjyOzegUw12BWUB6BXX5lhrDbF59r4IG3P1OwfpR3wi8kgXberOb+ePM50KORSU4mdRH/vlsh+nU2tp5YvVaV1zP1ca3mqjQv
    noCertificadoSAT="00001000000402846635"
    selloCFD="qRI61K9BnIda4Y3+nKT3TRT0pKBCLt1mEfxOtxOfth6VnovJQQXqI8V8JMR0wgcKdIbh3JnJgEM31LJG3ZtZzuZkNTd3WtvcD10D35
    FechaTimbrado="2017-11-22T14:31:58" UUID="1336BFC4-8CF5-4DD2-B087-6DC24DD5C3C8"/>
  </cfdi:Complemento>
</cfdi:Comprobante>

```

Luisa Lyssette Gutierrez Alpuche

De: Microsoft Outlook
Para: Facturas CONALEP
Enviado el: miércoles, 22 de noviembre de 2017 06:36 p. m.
Asunto: Entregado: ALFONSO MARHX, S.A. DE C.V., 2017-11-22, FACTURAS A 9443 Y A 9445

El mensaje se entregó a los siguientes destinatarios:

[Facturas CONALEP \(facturas@conalep.edu.mx\)](mailto:facturas@conalep.edu.mx)

Asunto: ALFONSO MARHX, S.A. DE C.V., 2017-11-22, FACTURAS A 9443 Y A 9445



ALFONSO MARHX, S. A. DE C.V.

APARATOS Y REACTIVOS ANALÍTICOS PARA LABORATORIOS QUÍMICOS CLÍNICOS E INDUSTRIALES

CARPIO 187 COL. STA. MARÍA LA RIBERA MEXICO, D.F. TELS.: 541-32-55 CON 3 LINEAS 541-60-32 CON 3 LINEAS
Ped.Marhx: 23594

REMISION R-174893

Nº 174890

FECHA

15 de noviembre del 2017

No Cliente:6674

COLEGIO NACIONAL DE EDUCACION PROFESIONAL TECNICA

16 DE SEPTIEMBRE , C.P. 52148

Col. , METEPEC

CNE781229BK4

PEDIDO No. _____

16 DE SEPTIEMBRE,

ENTREGAR EN _____

C.P. 52148.

VIA _____

LOCAL

Contado

CONDICIONES _____

REG. CAM. NAL DE CAMB. 5X

REG. FED. DE CAUS. AMA-580923-ET2

CED. DE EMP. 65887

No.	CANTIDAD	DESCRIPCION	PRECIO	IMPORTE
	2	L-EQ RENGLON 62 CATALOGO L-EQ BASCULA DE PORCIONES, BASCULA PARA GRAMAJES ELECTRONICA. CAPACIDAD 10 KG. DIVISION MINIMA DE 2 GR. PLATO DE ACERO INOXIDABLE DE 20 X 24 CM APROXIMADAMENTE. FUNCION DE PESAJE EN KG, LB U OZ. FUNCIONA CON CORRIENTE ELECTRICA Y BATERIA HASTA 100 HORAS. FUNCION DE TARA ACUMULABLE. CON ALARMA DE PESO PROGRAMABLE QUE EMITIRA UN SONIDO CUANDO SE HAYA ALCANZADO EL GRAMAJE DESEADO. DEBERA INCLUIR TARJETA DE INTERFACE RS-232 PARA CONECTAR A COMPUTADORA E IMPRESORA. DEBERA INCLUIR MANUAL O INSTRUCTIVO DE USO.	\$ 2,032.00	\$ 4,064.00
		Recibi en calidad de guarda y custodia sujeto a reuision por el área solicitante en el Almacén General de Conalep. Ubicado en Calle Santiago Graff N° 105 Parque Industrial Toluca	16% IVA	\$ 233,406.00 \$ 37,344.96 \$ 270,750.96
DOSCIENTOS SETENTA MIL SETECIENTOS CINCUENTA PESOS 96/100 M.N.				
Bernardita Aguirre Munguía 15/Nov/2017				



ALFONSO MARHX, S. A. DE C.V.

APARATOS Y REACTIVOS ANALÍTICOS PARA LABORATORIOS QUÍMICOS CLÍNICOS E INDUSTRIALES

CARPIO 187 COL. STA. MARÍA LA RIBERA MEXICO, D.F. TELS.: 541-32-55 CON 3 LINEAS 541-60-32 CON 3 LINEAS

Ped.Marhx: 23594

REMISION R-174891
Nº 174891

FECHA 15 de noviembre del 2017

No Cliente:6674

COLEGIO NACIONAL DE EDUCACION PROFESIONAL TECNICA

16 DE SEPTIEMBRE , C.P. 52148

Col. , METEPEC

CNE781229BK4

PEDIDO No. _____

16 DE SEPTIEMBRE,

ENTREGAR EN _____ C.P. 52148

VIA _____ LOCAL

Contado

CONDICIONES _____

REG. CAM. NAL. DE COM. 556

REG. FED. DE CAUS. AMA-580923-ET2

CED. DE EMP. 65887

No.	CANTIDAD	DESCRIPCION	PRECIO	IMPORTE
	2	FE-363 RENGLON 29 CATALOGO FE-363 MUFLA ELECTRICA DISEÑADAS PARA UNA GRAN VARIEDAD DE APLICACIONES, INCLUYENDO TRABAJOS DE LABORATORIO, PROCESOS DE CONTROL. TRATAMIENTOS TERMICOS, SECADO Y CALCINACION DE PRECIPITADOS, ENSAYES DE FUNDICION, ETC. CON RANGO DE OPERACION DE 50 A 1,100 GRADOS CENTIGRADOS Y RESOLUCION DE 1 GRADO CENTIGRADO. CARACTERISTICAS: CONTROL DIGITAL MICROCONTROLADO CON PANTALLA LCD. TIMER HASTA 99:59 HORAS, CON 3 RAMPAS DE TEMPERATURA. SALIDA RS232. DOBLE GABINETE DE ACERO, TERMINADO EN ESMALTE ANTICORROSIVO. AISLAMIENTO DE ALUMINA SILICE DE ALTA EFICIENCIA. ELEMENTO CALEFACTOR EMPOTRADO. SENSOR TERMOPAR TIPO K. SISTEMA DE ALARMAS DE SEGURIDAD Y DETECCION DE FALLAS. DIMENSIONES INTERIORES: 37 X 45 X 40 CM. DIMENSIONES EXTERIORES: 66 X 71 X 91 CM. PESO: 145 KG. POTENCIA: 7000 W. TEMPERATURA MICROCONTROLADA: MENOS 50 A 1,100 GRADOS CENTIGRADOS CON INTERVALOS DE MAS MENOS 5 GRADOS CENTIGRADOS. OPER CON C.A. 220V. MARCA FELISA MODELO FE-363 SERIE: 1711001 (1 PIEZA) Y SERIE 1711002 (1 PIEZA)	\$ 72,705.00	\$ 145,410.00
		Bernadita Aguirre Munguía 15/Nov/2017	16% IVA	\$ 233,406.00 \$ 37,344.96
		DOSCIENTOS SETENTA MIL SETECIENTOS CINCUENTA PESOS 96/100 M.N.		\$ 270,750.96
		Recibi en calidad de guarda y custodia sujeto a revisión por el área solicitante. En el Almacén General de Conalep. Ubicado en Calle Santiago Graff No 105 Parque Industrial Toluca.		



Colegio Nacional de Educación Profesional Técnica
ORGANISMO PÚBLICO DESCENTRALIZADO DEL ESTADO

Secretaría de Administración
Dirección de Administración Financiera

FORMATO PARA EL EJERCICIO DEL GASTO

CÓDIGO DAF: 7092-MAAGR-CEGP-02-F-01
NO. DE REVISIÓN: 00
FECHA DE APROBACIÓN: 28/02/2017

Fecha 23/11/2017

Folio No. 8390

Tipo de Operación	Cheque ()	Transferencia ()	CLC (X)	Billete de depósito ()
-------------------	------------	-------------------	-----------	-------------------------

Cuenta Bancaria	Banco	se elimino	No. de Cuenta o Clabe	se elimino
-----------------	-------	------------	-----------------------	------------

Beneficiario	ALFONSO MARHX, S.A. DE C.V.						
Código de Barras					No. de empleado		
RFC	AMA580923ET2		No. de Contrato o Convenio	CAS-069/2017			
Valor del bien o servicio	I.V.A.	Nota de crédito	I.V.A de nota de crédito	Otras retenciones	Impuestos retenidos	Retención I.V.A.	Neto a pagar
56,000.00	8,960.00	0.00	0.00		0.00	0.00	64,960.00
(SESENTA Y CUATRO MIL NOVECIENTOS SESENTA PESOS 00/100 M.N.)							
Por concepto de	PAGO DE LAS FACTURA No. A 9444 (SE ANEXA REMISION), PARTIDAS 83, REQUISICION DE COMPRA 00000216, No. DE SUFICIENCIA 01432.						

Registro Presupuestal

Clave U.A.	7091	Programa presupuestario	E007	Fuente de financiamiento	RECURSO FISCAL
Clave presupuestaria	Descripción			Importe	
11L5X2017252104E007519012115007091	EQUIPO DE ADMINISTRACIÓN			64,960.00	
				Total	64,960.00

Vo.Bo. Fiscalización	Vo. Bo. Presupuesto
<p>Fundamento Legal: Artículos 6 fracción II, de la Constitución Política de Estados Unidos Mexicanos; 116, de la Ley General de Transparencia y Acceso a la Información Pública; 16, 113 fracción I y 118 de la Ley Federal de Transparencia y Acceso a la Información Pública. Motivación: La protección de datos personales es un derecho universal consagrado en la Declaración Universal de Derechos Humanos, al establecer que las personas tienen derecho a la protección de la ley de sus datos personales, dicha normatividad es retomada por nuestra Constitución en su artículo 6, fracción II, elevando el derecho a garantía Constitucional protegida y tutelada por el Estado, las Leyes Reglamentarias en la materia fijaron que los datos personales se refiere a toda aquella información asociada a una persona o individuo que lo hace identificable del resto de las personas (nombre, domicilio, teléfono, fotografía, huellas dactilares, sexo, nacionalidad, edad, lugar de nacimiento, raza, filiación, preferencias políticas, fecha de nacimiento, imagen del iris del ojo, patrón de la voz, etc.) y por lo tanto deben ser protegidos por el CONALEP.</p>	

Solicita	Autoriza
LIC. MARÍA DE LOS ANGELES SÁNCHEZ CRUZ	M.A.E.E. JOSÉ LUIS IZQUIERDO GONZÁLEZ
Nombre y Firma	Nombre y Firma
SUBCOORDINADORA DE ADQUISICIONES	DIRECTOR DE INFRAESTRUCTURA Y ADQUISICIONES
Puesto	Puesto

ALFONSO MARHX, S.A DE C.V.

Carpio #187, Col.Santa María la Rivera, Del.Cuauhtémoc, CP 06400, CDMX, México
Tels: 5541-3255 con 3 líneas 5541-6032 con 3 líneas 5541-1144

RFC: AMA580923ET2

APARATOS Y REACTIVOS ANALITICOS PARA
LABORATORIOS QUÍMICOS, CLÍNICOS E INDUSTRIALES
REGIMEN FISCAL: REGIMEN GENERAL DE LEY PERSONAS MORALES

Expedida en: CDMX, a: 22/nov/2017 14:06:47

Factura
A-9444
Folio Fiscal:
B687C991-D158-46D8-B794-949DEECF7DE7
No de Serie del Certificado del CSD:
00001000000404556061
ENTREGAR EN:

NOMBRE:	COLEGIO NACIONAL DE EDUCACION PROFESIONAL TECNICA	16 DE SEPTIEMBRE, LAZARO CARDENAS C.P. 52148.
DIRECCIÓN:	16 DE SEPTIEMBRE, No. 147 NORTE. COL. LAZARO CARDENAS METEPEC C.P. 52148 CIUDAD:	TEL: OBS:
R.F.C.	CNE781229BK4	No Cliente:6674

VIA	PEDIDO No.	CONDICIONES DE PAGO
Ped.Marhx: -23594	LA-011L5X001-2017	Credito 30 dias

Método de pago: 03 TRANSFERENCIA ELECTRONCIA DE FONDOS	Número Cta.Pago: 0000
--	-----------------------

PART.	CANTIDAD	DESCRIPCIÓN	UNIDAD	PRECIO UNITARIO	IMPORTE
	2	RENGLON 83 CATALOGO R36-4P REFRIGERADOR PANORAMICO 4 PUERTAS, TOR REY MODELO R36-4P. CAPACIDAD 36 PIES CUBICOS (1006 LITROS). ELECTRICO VOLTS 127 V/60 HZ. COMPRESOR HERMETICO 1/2 HP. LIBRE DE MANTENIMIENTO. ACABADO EXTERIOR EN LAMINA DE ACERO PREPINTADO BLANCO. ACABADO INTERIOR EN ACERO PREPINTADO BLANCO CON PISO DE ACERO INOXIDABLE. RANGO DE OPERACION 0 A 24 GRADOS CENTIGRADOS. 4 PUERTAS CON SISTEMA DE AUTOCIERRE Y CRISTAL TRIPLE. CONTROL DIGITAL DE TEMPERATURA, INTELIGENTE. DISPLAY FONTAL ILUMINADO, 9 PARRILLAS PLASTIFICADAS, AJUSTABLES 5 NIVELES DE AISLAMIENTO POLIURETANO ECOLOGICO DE ALTA DENSIDAD, ENFRIAMIENTO CONVECCION FORZADA, REFRIGERANTE GAS ECOLOGICO R-134 A. MANUAL O INSTRUCTIVO DE USO EN IDIOMA ESPAÑOL. MARCA TOR REY MODELO R36-4P.	PIEZA	\$ 28,000.00	\$ 56,000.00

RECIBIDO
23 NOV 2017
MEXICO

Sello Digital del CFDI:

s2EiIJ65yMdLQxxNgPB2BCaLAdyZrI5OQQWwY6J6IRfzL18+INbIKqJIVCMN3wzRzHs9gspwCridgoZd1y8KRLAdVgEic2MOzIPKnAV5L+njLLHiZ/znhAI7iTWsiMKjIDN3PjVOWBiqvbPmbLLbXM10Is7XOKik+ELNUL6Xni2pKxyoOponrhq+g5q8IMZgn35hSEiIX++2PjgkMX/v8UF2CX9GDI0zLLPolzUAeVsnUpJ3IPPJH7+/Gcp7VM2F4KsunhuXmuyWPTrynjpN2n1Fih4iHN1NVUPgYW21LY+B1PlepninDMuNn1WP4hKbc5IKiXamz7re448g==



Sello del SAT:

II1.0IB687C991-D158-46D8-B794-949DEECF7DE7I2017-11-22T14:06:54s2EiIJ65yMdLQxxNgPB2BCaLAdyZrI5OQQWwY6J6IRfzL18+INbIKqJIVCMN3wzRzHs9gspwCridgoZd1y8KRLAdVgEic2MOzIPKnAV5L+njLLHiZ/znhAI7iTWsiMKjIDN3PjVOWBiqvbPmbLLbXM10Is7XOKik+ELNUL6Xni2pKxyoOponrhq+g5q8IMZgn35hSEiIX++2PjgkMX/v8UF2CX9GDI0zLLPolzUAeVsnUpJ3IPPJH7+/Gcp7VM2F4KsunhuXmuyWPTrynjpN2n1Fih4iHN1NVUPgYW21LY+B1PlepninDMuNn1WP4hKbc5IKiXamz7re448g==I0001000000301751173II

Cadena Original del complemento de certificación digital del SAT:

II1.0IB687C991-D158-46D8-B794-949DEECF7DE7I2017-11-22T14:06:54s2EiIJ65yMdLQxxNgPB2BCaLAdyZrI5OQQWwY6J6IRfzL18+INbIKqJIVCMN3wzRzHs9gspwCridgoZd1y8KRLAdVgEic2MOzIPKnAV5L+njLLHiZ/znhAI7iTWsiMKjIDN3PjVOWBiqvbPmbLLbXM10Is7XOKik+ELNUL6Xni2pKxyoOponrhq+g5q8IMZgn35hSEiIX++2PjgkMX/v8UF2CX9GDI0zLLPolzUAeVsnUpJ3IPPJH7+/Gcp7VM2F4KsunhuXmuyWPTrynjpN2n1Fih4iHN1NVUPgYW21LY+B1PlepninDMuNn1WP4hKbc5IKiXamz7re448g==I0001000000301751173II

No de Serie del Certificado del SAT: 00001000000301751173

Fecha y hora de certificación: 2017-11-22T14:06:54

"EFECTOS FISCALES AL PAGO" "PAGO EN UNA SOLA EXHIBICIÓN"

SUB-TOTAL: \$ 56,000.00

16 %I.V.A. \$ 8,960.00

TOTAL: \$ 64,960.00

CANTIDAD CON LETRA:

SESENTA Y CUATRO MIL NOVECIENTOS SESENTA PESOS 00/100 M.N.

Se recibió a entera satisfacción el bien o servicio, por lo que esta Unidad Administrativa no tiene obligación de la garantía y custodia de la documentación en caso de los litigios realizados en cumplimiento a los términos del contrato, considerando procedente el trámite de pago.

```

<?xml version="1.0" encoding="UTF-8"?>
<cfdi:Comprobante FolioFiscalOrig="mas" NumCtaPago="NO IDENTIFICADO" LugarExpedicion="CDMX" metodoDePago="03 TRANSFERENCIA
ELECTRONICA DE FONDOS" tipoDeComprobante="ingreso" total="64960.0000" Moneda="MN" TipoCambio="1.0000" descuento="0.0000" subTotal="56000.0000"
condicionesDePago="Credito 30 dias"
certificado="MIIGGzCCBAOgAwlBAGlUMDAwMDEwMDAwMDA0MDQlNTYwNjEwDQYJKoZIhveNAQELBQAwwGyMTgwNgYDVQQDDC9BLkMuIGRlbn
noCertificado="00001000000404556061" formaDePago="Una sola exhibición"
sello="s2EiIJ65yMdlLQxxNgPB2BCaLAdyZr15OQQWicyJ6tR/iztL18+fNbtKqJfVCMN3wzRzHsz9gspwCridgoZdl1y8KRRLAdVgEic2MOztPKnAVSL+njL/LHtZ/zr
fecha="2017-11-22T14:06:47" folio="9444" serie="A" version="3.2" xmlns:afd="http://www.sat.gob.mx/TimbreFiscalDigital"
xmlns:cfdi="http://www.sat.gob.mx/cfd/3" xsi:schemaLocation="http://www.sat.gob.mx/cfd/3 http://www.sat.gob.mx/sitio_internet/cfd/3/cfdv32.xsd"
xmlns:xsi="http://www.w3.org/2001/XMLSchema-instance">
  <cfdi:Emisor nombre="ALFONSO MARIX SA DE CV" rfc="AMA580923ET2">
    <cfdi:DomicilioFiscal codigoPostal="06400" pais="Mexico" estado="Ciudad de Mexico" municipio="Cuauhtémoc" localidad="Ciudad de Mexico"
    colonia="SANTA MARÍA LA RIBERA" noExterior="187" calle="CARPIO"/>
    <cfdi:ExpedidoEn codigoPostal="06400" pais="Mexico" estado="Ciudad de Mexico" municipio="Cuauhtémoc" localidad="Mexico" colonia="SANTA MARÍA
    LA RIBERA" noExterior="187" calle="CARPIO"/>
    <cfdi:RegimenFiscal Regimen="REGIMEN GENERAL DE LEY PERSONAS MORALES"/>
  </cfdi:Emisor>
  <cfdi:Receptor nombre="COLEGIO NACIONAL DE EDUCACION PROFESIONAL TECNICA" rfc="CNE781229BK4">
    <cfdi:Domicilio codigoPostal="52148" pais="MÉXICO" estado="MEX." municipio="METEPEC" colonia="LAZARO CARDENAS" noExterior="147
    NORTE" calle="16 DE SEPTIEMBRE"/>
  </cfdi:Receptor>
  <cfdi:Conceptos>
    <cfdi:Concepto importe="56000.0000" valorUnitario="28000.0000" descripcion="REGLON 83 CATALOGO R36-4P REFRIGERADOR PANORAMICO 4
    PUERTAS, TOR REY MODELO R36-4P. CAPACIDAD 36 PIES CUBICOS (1006 LITROS). ELECTRICO VOLTS 127 V/60 HZ. COMPRESOR
    HERMETICO 1/2 HP. LIBRE DE MANTENIMIENTO. ACABADO EXTERIOR EN LAMINA DE ACERO PREPINTADO BLANCO. ACABADO
    INTERIOR EN ACERO PREPINTADO BLANCO CON PISO DE ACERO INOXIDABLE. RANGO DE OPERACION 0 A 24 GRADOS
    CENTIGRADOS. 4 PUERTAS CON SISTEMA DE AUTOCIERRE Y CRISTAL TRIPLE. CONTROL DIGITAL DE TEMPERATURA,
    INTELIGENTE. DISPLAY FONTAL ILUMINADO, 9 PARRILLAS PLASTIFICADAS, AJUSTABLES 5 NIVELES DE AISLAMIENTO
    POLIURETANO ECOLOGICO DE ALTA DENSIDAD, ENFRIAMIENTO CONVECCION FORZADA, REFRIGERANTE GAS ECOLOGICO
    R-134 A. MANUAL O INSTRUCTIVO DE USO EN IDIOMA ESPAÑOL. MARCA TOR REY MODELO R36-4P.. MCA. TORREY. CAT.R36-4P"
    unidad="PIEZA" cantidad="2.0000"/>
  </cfdi:Conceptos>
  <cfdi:Impuestos totalImpuestosTrasladados="8960.0000">
    <cfdi:Traslados>
      <cfdi:Traslado importe="8960.0000" tasa="16" impuesto="IVA"/>
    </cfdi:Traslados>
  </cfdi:Impuestos>
  <cfdi:Complemento>
    <tfd:TimbreFiscalDigital version="1.0" xmlns:tfd="http://www.sat.gob.mx/TimbreFiscalDigital"
    xsi:schemaLocation="http://www.sat.gob.mx/TimbreFiscalDigital http://www.sat.gob.mx/TimbreFiscalDigital/TimbreFiscalDigital.xsd"
    selloSAT="CvYAlkUevyeGk5AheK8VVV9njTnZJx7kpY5PNBwSNVyd4uhSJY5aSnsp2KXGhivntvuyUiBcfxiXAvN+CSH+wl11OG6r3Z2OitGITNnmf
    noCertificadoSAT="00001000000301751173"
    selloCFD="s2EiIJ65yMdlLQxxNgPB2BCaLAdyZr15OQQWicyJ6tR/iztL18+fNbtKqJfVCMN3wzRzHsz9gspwCridgoZdl1y8KRRLAdVgEic2MOztPKnA
    FechaTimbrado="2017-11-22T14:06:54" UUID="B687C991-D158-46D8-B794-949DEECF7DE7"/>
  </cfdi:Complemento>
</cfdi:Comprobante>

```

Luisa Lyssette Gutierrez Alpuche

De: Microsoft Outlook
Para: Facturas CONALEP
Enviado el: jueves, 23 de noviembre de 2017 01:32 p. m.
Asunto: Entregado: ALFONSO MARHX, S.A. DE C.V., 2017-11-22, FACTURA A-9444

El mensaje se entregó a los siguientes destinatarios:

[Facturas CONALEP \(facturas@conalep.edu.mx\)](mailto:facturas@conalep.edu.mx)

Asunto: ALFONSO MARHX, S.A. DE C.V., 2017-11-22, FACTURA A-9444



ALFONSO MARHX, S. A. DE C.V.

APARATOS Y REACTIVOS ANALÍTICOS PARA LABORATORIOS QUÍMICOS CLÍNICOS E INDUSTRIALES

CARPIO 187 COL. STA. MARÍA LA RIBERA MEXICO, D.F. TELS.: 541-32-55 CON 3 LINEAS 541-60-32 CON 3 LINEAS
Ped.Marhx: 23594

REMISION R-174893

Nº 174888

FECHA 15 de noviembre del 2017

No Cliente:6674

COLEGIO NACIONAL DE EDUCACION PROFESIONAL TECNICA

16 DE SEPTIEMBRE, C.P. 52148

Col., METEPEC

CNE781229BK4

PEDIDO No. 16 DE SEPTIEMBRE,

ENTREGAR EN C.P. 52148.

VIA LOCAL

CONDICIONES Contado

REG. CAM. NAL. DEL COM. 4665X

REG. FED. DE CAUS. AMA-580923-ET2

CED. DE EMP. 65887

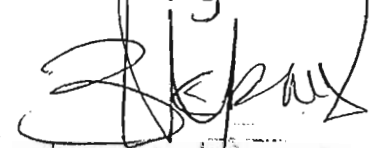
No.	CANTIDAD	DESCRIPCION	PRECIO	IMPORTE
	2	R36-4P RENGLON 83 CATALOGO R36-4P REFRIGERADOR PANORAMICO 4 PUERTAS, TOR REY MODELO R36-4P. CAPACIDAD 36 PIES CUBICOS (1006 LITROS). ELECTRICO VOLTS 127 V/60 HZ. COMPRESOR HERMETICO 1/2 HP. LIBRE DE MANTENIMIENTO. ACABADO EXTERIOR EN LAMINA DE ACERO PREPINTADO BLANCO. ACABADO INTERIOR EN ACERO PREPINTADO BLANCO CON PISO DE ACERO INOXIDABLE. RANGO DE OPERACION 0 A 24 GRADOS CENTIGRADOS. 4 PUERTAS CON SISTEMA DE AUTOCIERRE Y CRISTAL TRIPLE. CONTROL DIGITAL DE TEMPERATURA, INTELIGENTE. DISPLAY FONTAL ILUMINADO, 9 PARRILLAS PLASTIFICADAS, AJUSTABLES 5 NIVELES DE AISLAMIENTO POLIURETANO ECOLOGICO DE ALTA DENSIDAD, ENFRIAMIENTO CONVECCION FORZADA, REFRIGERANTE GAS ECOLOGICO R-134 A. MANUAL O INSTRUCTIVO DE USO EN IDIOMA ESPAÑOL. MARCA TOR REY MODELO R36-4P.	\$ 28,000.00	\$ 56,000.00
<p>Recabi en calidad de guarda y custodia Sujeto a revision por el area solicitante En el Almacén General de Conalep Ubicado en Calle Santiago Graff No 105 Parque Industrial / Toluca</p> <p>DOSCIENTOS SETENTA MIL SETECIENTOS CINCUENTA PESOS 96/100 M.N.</p> <p>Bernardita Aguirre Munguia 17/Nov/2017</p> 				\$ 233,406.00
				\$ 37,344.96
				\$ 270,750.96

COLEGIO NACIONAL DE EDUCACIÓN PROFESIONAL TÉCNICA

DIRECCIÓN DE INFRAESTRUCTURA Y ADQUISICIONES
COORDINACIÓN DE ADQUISICIONES Y SERVICIOS

DIA-AP01C-PO-01-FO06

FORMATO DE REVISIÓN FÍSICA DE BIENES

UNIDAD ADMINISTRATIVA: DIRECCIÓN DE INFRAESTRUCTURA Y ADQUISICIONES

No. DE HOJA: 1 / 1

No. DE CONTRATO Y/O PEDIDO: CAS-069/2017

FECHA: 22/11/2017

NOMBRE DEL PROVEEDOR: Alfonso Marhx S.A. de C.V.

REFERENCIA: N/A

PARTIDA	CANTIDAD	FECHA DE ENTREGA DEL BIEN EN LA SUBCOORDINACIÓN DE ALMACÉN Y DISTRIBUCIÓN	DESCRIPCIÓN DEL BIEN	DESCRIPCIÓN DEL BIEN SUMINISTRADO	DICTAMEN SOBRE EL BIEN ENTREGADO
			"ADQUISICIÓN DE EQUIPAMIENTO"		
83	2	17/11/2017	REFRIGERADOR PANORAMICO 4 PUERTAS	REFRIGERADOR PANORAMICO 4 PUERTAS	CUMPLE
 	 	 	 	 	
 	 	 	 	 	
 	 	 	 	 	
 	 	 	 	 	
 	 	 	 	 	
 	 	 	 	 	
 	 	 	 	 	
 	 	 	 	 	
 	 	 	 	 	
 	 	 	 	 	
 	 	 	 	 	
 	 	 	 	 	
 	 	 	 	 	
 	 	 	 	 	
 	 	 	 	 	
 	 	 	 	 	
 	 	 	 	 	
 	 	 	 	 	
 	 	 	 	 	

ARQ. JOSÉ JUAN VALENZUELA CÓRDOVA
SUB COORDINADOR DE PROGRAMACIÓN Y EQUIPO

M.A.E. JOSÉ LUIS IZQUIERDO GONZÁLEZ
DIRECTOR DE INFRAESTRUCTURA Y ADQUISICIONES



Colegio Nacional de Educación Profesional Técnica

ORGANISMO PÚBLICO DESCENTRALIZADO DEL ESTADO

Secretaría de Administración

Dirección de Administración Financiera

FORMATO PARA EL EJERCICIO DEL GASTO

CÓDIGO DAF: 7092-MAAGR-F-CEGP-02-F-01

NO. DE REVISIÓN: 00

FECHA DE APROBACIÓN: 28/02/2017

Fecha 07/12/2017

Folio No. **09036**

Tipo de Operación	Cheque ()	Transferencia ()	CLC (X)	Billete de depósito ()
-------------------	------------	-------------------	-----------	-------------------------



Cuenta Bancaria	Banco	se elimino	No. de Cuenta o Clabe	se elimino
-----------------	-------	------------	-----------------------	------------

Beneficiario	ALFONSO MARHX, S.A. DE C.V.						
Código de Barras					No. de empleado		
RFC	AMA580923ET2			No. de Contrato o Convenio	CAS-069/2017		
Valor del bien o servicio	I.V.A.	Nota de crédito	I.V.A de nota de crédito	Otras retenciones	Impuestos retenidos	Retención I.V.A.	Neto a pagar
25,888.00	4,142.08	0.00	0.00		0.00	0.00	30,030.08
(TREINTA MIL TREINTA PESOS 08/100 M.N.)							
Por concepto de	PAGO DE LAS FACTURAS No. A 9509 Y A 9510 (SE ANEXA REMISIONES), REQUISICION DE COMPRA 00000216, No. DE SUFICIENCIA 01433.						

Registro Presupuestal

Clave U.A.	7091	Programa presupuestario	E007	Fuente de financiamiento	RECURSO FISCAL
Clave presupuestaria	Descripción				Importe
11L5X2017252104E007529012115007091	OTRO MOBILIARIO Y EQUIPO EDUCACIONAL Y RECREATIVO				30,030.08
					Total
					30,030.08

Vo.Bo. Fiscalización	Vo. Bo. Presupuesto
<p>Fundamento Legal: Artículos 6 fracción II, de la Constitución Política de Estados Unidos Mexicanos; 116, de la Ley General de Transparencia y Acceso a la Información Pública; 16, 113 fracción I y 118 de la Ley Federal de Transparencia y Acceso a la Información Pública. Motivación: La protección de datos personales es un derecho universal consagrado en la Declaración Universal de Derechos Humanos, al establecer que las personas tienen derecho a la protección de la ley de sus datos personales, dicha normatividad es retomada por nuestra Constitución en su artículo 6, fracción II, elevando el derecho a garantía Constitucional protegida y tutelada por el Estado, las Leyes Reglamentarias en la materia fijaron que los datos personales se refiere a toda aquella información asociada a una persona o individuo que lo hace identificable del resto de las personas (nombre, domicilio, teléfono, fotografía, huellas dactilares, sexo, nacionalidad, edad, lugar de nacimiento, raza, filiación, preferencias políticas, fecha de nacimiento, imagen del iris del ojo, patrón de la voz, etc.) y por lo tanto deben ser protegidos por el CONALEP.</p>	

Solicita	Autoriza
 LIC. AMAYA DE LA CAMPA PALACIOS Nombre y Firma	 M.A.E.E. JOSÉ LUIS IZQUIERDO GONZÁLEZ Nombre y Firma
COORDINADORA DE ADQUISICIONES Y SERVICIOS	DIRECTOR DE INFRAESTRUCTURA Y ADQUISICIONES
Puesto	Puesto

(EXT)
P

ALFONSO MARHX, S.A DE C.V.

Carpio #187, Col.Santa María la Rivera, Del.Cuauhtémoc, CP 06400, CDMX, México
Tels: 5541-3255 con 3 líneas 5541-6032 con 3 líneas 5541-1144

RFC: AMA580923ET2

APARATOS Y REACTIVOS ANALITICOS PARA
LABORATORIOS QUÍMICOS, CLÍNICOS E INDUSTRIALES
REGIMEN FISCAL: REGIMEN GENERAL DE LEY PERSONAS MORALES

Expedida en: CDMX, a: 07/dic./2017 13:23:20

Factura
A-9509
Folio Fiscal:
A5670C68-AFBE-4DC6-B63A-CF6426B3A2C2
No de Serie del Certificado del CSD:
00001000000404556061

ENTREGAR EN:
ATENCIÓN: COORDINADORA DE ADQUISICIONES Y SERVICIOS
01 722 271 08 00 Ext. 2456 ENTREGAR EN: ALMACEN GENERAL
DEL CONALEP, UBICADA EN SANTIAGO GRAFF NO. 105,
COLONIA PARQUE INDUSTRIAL TOLUCA, TOLUCA ESTADO DE
MEXICO, EN UN HORARIO DE 9:00 A 14:00 HORAS DE LUNES A
VIERNES METODO DE PAGO: 03 TRANSFERENCIA
ELECTRONICA DE FONDOS ENVIAR FACTURA A:
lalpuche@conalep.edu.mx

NOMBRE: COLEGIO NACIONAL DE EDUCACION PROFESIONAL TECNICA
DIRECCIÓN: 16 DE SEPTIEMBRE, No. 147 NORTE.
COL. LAZARO CARDENAS METEPEC
C.P. 52148
CIUDAD: TOLUCA, EDO. MEX
R.F.C. CNE781229BK4 No Cliente:6674

VIA	PEDIDO No.	CONDICIONES DE PAGO
Ped.Marhx: 23594	LA-011L5X001-2017	Contado

Método de pago: 03 TRANSFERENCIA ELECTRONICA DE FONDOS Número Cta.Pago: NO IDENTIFICADO

PART.	CANTIDAD	DESCRIPCIÓN	UNIDAD	PRECIO UNITARIO	IMPORTE
6		REGLON 122 CATALOGO MO4810 MODELO DE APARATO URINARIO MODELO DE SISTEMA UROGENITAL MASCULINO, TAMAÑO NATURAL, PRESENTA LOS PRINCIPALES COMPONENTES DEL SISTEMA URINARIO, ASI COMO LA VENA CAVA Y AORTA ABDOMINAL. EL RIÑON DERECHO MUESTRA LA CORTEZA, MEDULA, CALICES, PELVIS Y ORIGENES DE LA VENA Y ARTERIA RENAL. EN LA VEGIJA SE OBSERVA LA MUCOSA, URETRA, VESICULAS SEMINALES, DUCTOS EYACULATORIOS Y LOS DIFERENTES VASOS. MONTADO EN UNA BASE. DIMENSIONES 15 X 45 CM. FABRICADO EN RESINA (7 PIEZAS). MARCA YACO. MODELO MO4810.	PIEZA	\$ 1,800.00	\$ 10,800.00

Sello Digital del CFDI:

K0v3ishH4XU5OpMAIEHrcMREp2UgpNH0GbaXZx7lv634O3iMrG2MZI716kidKbCd76hEikwTpxanoEsEeCdp16MNSvBq2ObiCV9EJVCecgrSs22ZrRmLFJl+n8slZiY1+2+HkbFweQqQxKvemX7ulAxm1TNIJGYAjucG9W8HZWn6JK3qRUDoc0r/mLioxJhgTSPDIgV1usAalbj3hRX+j/Nbgmbx0PL2dVQm1yozaGx6eOVyaeAXNpecQVxjSj67Mul8hGyH5BihWa9U2uCCIFFz3VAwdPHWlI4+r8ur8BJ2BgGgnPPbT981ebYOrgQxn6f4BB0UJ5NMniAw8Kw==



Sello del SAT:

II1.0IA5670C68-AFBE-4DC6-B63A-CF6426B3A2C2I2017-12-07T13:23:19IK0v3ishH4XU5OpMAIEHrcMREp2UgpNH0GbaXZx7lv634O3iMrG2MZI716kidKbCd76hEikwTpxanoEsEeCdp16MNSvBq2ObiCV9EJVCecgrSs22ZrRmLFJl+n8slZiY1+2+HkbFweQqQxKvemX7ulAxm1TNIJGYAjucG9W8HZWn6JK3qRUDoc0r/mLioxJhgTSPDIgV1usAalbj3hRX+j/Nbgmbx0PL2dVQm1yozaGx6eOVyaeAXNpecQVxjSj67Mul8hGyH5BihWa9U2uCCIFFz3VAwdPHWlI4+r8ur8BJ2BgGgnPPbT981ebYOrgQxn6f4BB0UJ5NMniAw8Kw==I00001000000301751173II

Cadena Original del complemento de certificación digital del SAT:

II1.0IA5670C68-AFBE-4DC6-B63A-CF6426B3A2C2I2017-12-07T13:23:19IK0v3ishH4XU5OpMAIEHrcMREp2UgpNH0GbaXZx7lv634O3iMrG2MZI716kidKbCd76hEikwTpxanoEsEeCdp16MNSvBq2ObiCV9EJVCecgrSs22ZrRmLFJl+n8slZiY1+2+HkbFweQqQxKvemX7ulAxm1TNIJGYAjucG9W8HZWn6JK3qRUDoc0r/mLioxJhgTSPDIgV1usAalbj3hRX+j/Nbgmbx0PL2dVQm1yozaGx6eOVyaeAXNpecQVxjSj67Mul8hGyH5BihWa9U2uCCIFFz3VAwdPHWlI4+r8ur8BJ2BgGgnPPbT981ebYOrgQxn6f4BB0UJ5NMniAw8Kw==I00001000000301751173II

No de Serie del Certificado del SAT: 00001000000301751173

Fecha y hora de certificación: 2017-12-07T13:23:19

"EFECTOS FISCALES AL PAGO" "PAGO EN UNA SOLA EXHIBICIÓN"

SUB-TOTAL: \$ 10,900.00

16 % I.V.A. \$ 1,728.00

CANTIDAD CON LETRA:
DOCE MIL QUINIENTOS VEINTIOCHO PESOS 00/100 M.N.

TOTAL: \$ 12,528.00

RECIBIDO
07 DIC 2017
Hora:

Se recibió a entera conformidad el pago a servicio, por lo que esta Unidad Administrativa es responsable de la guarda y custodia de la documentación de los trámites realizados en cumplimiento a las cláusulas del contrato, considerando procedente el trámite en pago.

```

<?xml version="1.0" encoding="UTF-8"?>
<cfdi:Comprobante FolioFiscalOrig="mas" NumCtaPago="NO IDENTIFICADO" LugarExpedicion="CDMX" metodoDePago="03 TRANSFERENCIA
ELECTRONICA DE FONDOS" tipoDeComprobante="ingreso" total="12528.0000" Moneda="MN" TipoCambio="1.0000" descuento="0.0000" subTotal="10800.0000"
condicionesDePago="Contado "
certificado="MIIGGzCCBAOgAwIBAgIUMDAwMDEwMDAwMDA0MDQ1NTYwNjEwDQYJKoZIhvcNAQELBQAwggGyMTgwNgYDVQQDDC9BLkMuIGRlb
noCertificado="00001000000404556061" formaDePago="Una sola exhibición"
sello="K0v3ishH4XU5OpMAiEHrcMREp2UgpNHoGbaXZx7fv634O3tMrG2MZf7t6kidKbCd76hEikwTpxanoEsEcCdp16MNSvBq2Ob1CV9EJV CccgrSs22ZrRmiI
fecha="2017-12-07T13:23:20" folio="9509" serie="A" version="3.2" xmlns:afd="http://www.sat.gob.mx/TimbreFiscalDigital"
xmlns:cfdi="http://www.sat.gob.mx/cfd/3" xsi:schemaLocation="http://www.sat.gob.mx/cfd/3 http://www.sat.gob.mx/sitio_internet/cfd/3/cfdv32.xsd "
xmlns:xsi="http://www.w3.org/2001/XMLSchema-instance">
- <cfdi:Emisor nombre="ALFONSO MARHX SA DE CV" rfc="AMA580923ET2">
  <cfdi:DomicilioFiscal codigoPostal="06400" pais="Mexico" estado="Ciudad de Mexico" municipio="Cuauhtémoc" localidad="Ciudad de Mexico"
  colonia="SANTA MARÍA LA RIBERA" noExterior="187" calle="CARPIO"/>
  <cfdi:ExpedidoEn codigoPostal="06400" pais="Mexico" estado="Ciudad de Mexico" municipio="Cuauhtémoc" localidad="Mexico" colonia="SANTA MARÍA
  LA RIBERA" noExterior="187" calle="CARPIO"/>
  <cfdi:RegimenFiscal Regimen="REGIMEN GENERAL DE LEY PERSONAS MORALES"/>
</cfdi:Emisor>
- <cfdi:Receptor nombre="COLEGIO NACIONAL DE EDUCACION PROFESIONAL TECNICA" rfc="CNE781229BK4">
  <cfdi:Domicilio codigoPostal="52148" pais="MÉXICO" estado="MEX." municipio="METEPEC" colonia="LAZARO CARDENAS" noExterior="147
  NORTE" calle="16 DE SEPTIEMBRE"/>
</cfdi:Receptor>
- <cfdi:Conceptos>
  <cfdi:Concepto importe="10800.0000" valorUnitario="1800.0000" descripcion="REGLON 122 CATALOGO MO4810 MODELO DE APARATO
  URINARIO MODELO DE SISTEMA UROGENITAL MASCULINO, TAMAÑO NATURAL, PRESENTA LOS PRINCIPALES COMPONENTES
  DEL SISTEMA URINARIO, ASI COMO LA VENA CAVA Y AORTA ABDOMINAL. EL RIÑON DERECHO MUESTRA LA CORTEZA,
  MEDULA, CALICES, PELVIS Y ORIGENES DE LA VENA Y ARTERIA RENAL. EN LA VEGIJA SE OBSERVA LA MUCOSA, URETRA,
  VESICULAS SEMINALES, DUCTOS EYACULATORIOS Y LOS DIFERENTES VASOS. MONTADO EN UNA BASE. DIMENSIONES 15 X 45
  CM. FABRICADO EN RESINA (7 PIEZAS). MARCA YACO. MODELO MO4810. MCA. YACO. CAT.MO4810" unidad="PIEZA"
  cantidad="6.0000"/>
</cfdi:Conceptos>
- <cfdi:Impuestos totalImpuestosTrasladados="1728.0000">
  - <cfdi:Traslados>
    <cfdi:Traslado importe="1728.0000" tasa="16" impuesto="IVA"/>
  </cfdi:Traslados>
</cfdi:Impuestos>
- <cfdi:Complemento>
  <afd:TimbreFiscalDigital version="1.0" xmlns:afd="http://www.sat.gob.mx/TimbreFiscalDigital"
  xsi:schemaLocation="http://www.sat.gob.mx/TimbreFiscalDigital http://www.sat.gob.mx/TimbreFiscalDigital/TimbreFiscalDigital.xsd"
  selloSAT="DUVci2CvN8AYVpayP62yLmuJr5VYN2Rg36AfuHwInFvs74U+o49L4d9+uhgj+xA4m9PMTfIzgFFY+SAj2mXmlySZ9ZYNNujXGdD+H
  noCertificadoSAT="00001000000301751173"
  selloCFD="K0v3ishH4XU5OpMAiEHrcMREp2UgpNHoGbaXZx7fv634O3tMrG2MZf7t6kidKbCd76hEikwTpxanoEsEcCdp16MNSvBq2Ob1CV9EJ
  FechaTimbrado="2017-12-07T13:23:19" UUID="A5670C68-AFBE-4DC6-B63A-CF6426B3A2C2"/>
</cfdi:Complemento>
</cfdi:Comprobante>

```

ALFONSO MARHX, S.A DE C.V.

Carpio #187, Col.Santa María la Rivera, Del.Cuauhtémoc, CP 06400, CDMX, México
Tels: 5541-3255 con 3 líneas 5541-6032 con 3 líneas 5541-1144

RFC: AMA580923ET2

APARATOS Y REACTIVOS ANALITICOS PARA
LABORATORIOS QUÍMICOS, CLÍNICOS E INDUSTRIALES
REGIMEN FISCAL: REGIMEN GENERAL DE LEY PERSONAS MORALES

Expedida en: CDMX, a: 07/dic./2017 13:40:15

Factura
A-9510
Folio Fiscal:
23B80C23-46C7-4378-8364-7DCBEB8981C1
No de Serie del Certificado del CSD:
00001000000404556061
ENTREGAR EN:

NOMBRE:	COLEGIO NACIONAL DE EDUCACION PROFESIONAL TECNICA		
DIRECCIÓN:	16 DE SEPTIEMBRE, No. 147 NORTE. COL. LAZARO CARDENAS METEPEC C.P. 52148 CIUDAD: TOLUCA,EDO. DE MEX.		
R.F.C.	CNE781229BK4	No Cliente:	6674

ATENCION: COORDINADORA DE ADQUISICIONES Y SERVICIOS
01 722 271 08 00 Ext. 2456 ENTREGAR EN: ALMACEN GENERAL
DEL CONALEP, UBICADA EN SANTIAGO GRAFF NO. 105,
COLONIA PARQUE INDUSTRIAL TOLUCA, TOLUCA ESTADO DE
MEXICO, EN UN HORARIO DE 9:00 A 14:00 HORAS DE LUNES A
VIERNES METODO DE PAGO: 03 TRANSFERENCIA
ELECTRONICA DE FONDOS ENVIAR FACTURA A:
lalpuche@conalep.edu.mx

VIA	PEDIDO No.	CONDICIONES DE PAGO
Ped.Marhx: 23594	LA-011L5X001-2017	03

Método de pago: 03 TRANSFERENCIA ELECTRONICA DE FONDOS Número Cta.Pago: NO IDENTIFICADO

PART.	CANTIDAD	DESCRIPCIÓN	UNIDAD	PRECIO UNITARIO	IMPORTE
	8	REGLON 127 CATALOGO MO430307 MODELO DE CORTE SAGITAL DE PELVIS: CONSTA DE UN MODELO MASCULINO Y UNO FEMENINO, CADA UNO CON LAS SIGUIENTES CARACTERISTICAS: EN TAMAÑO NATURAL, MOSTRANDO LOS ORGANOS GENITALES Y SUS NEXOS CON LA VEGIJA Y RECTO, TAMBIEN DETALLA LOS MUSCULOS Y TEJIDOS ABDOMINALES, GLUTEOS Y COLUMAN VERTEBRAL. DESMONTABLE EN 2 PARTES COMO MINIMO. MODELO DE PELVIS FEMENINA SECCIONADA MODELO DE RESINA, DIMENSIONES: 21 ANCHO X 27 DE ALTO. MARCA YACO MODELO MO4303 MODELO DE PELVIS MASCULINA SECCIONADA MODELO DE RESINA, DIMENSIONES 21 ANCHO X 27 DE ALTO. MARCA YACO MODELO MO4307.	PIEZA	\$ 1,886.00	\$ 15,088.00

Sello Digital del CFDI:

nTBbxNEVFRh8bXQ/GwTem/5eLQ1nMlOkW+ESxpewSrJlw5UvwQBSYg4Zec+VQ+UOU9EznI4wA+jF8zd0cAWGGGQjCU9qvn3IP1k7wklA+VrP8WLD02pwMHeiuCLiYns6HbpZkNBwdpjdTIOXzQTy1asM3FGCHcOUd2ASqKIWnSbAx4n+E7zcvqfNdl01UbUlfy7y9hL35/2Llwz0GUS25M4aLlIK12QcPyJdqQv8nLJaXCuTTTSyDRgCBdS1NiLRrHEIzKtISahxPPFhme0EYyOb3HF5AEknIClL6g34IGC5Esr34BcFLQb8dQ1gVdJBEq4zs+agm1ON30IWA==



Sello del SAT:

lI1.0I23B80C23-46C7-4378-8364-7DCBEB8981C1I2017-12-07T13:40:13InTBbxNEVFRh8bXQ/GwTem/5eLQ1nMlOkW+ESxpewSrJlw5UvwQBSYg4Zec+VQ+UOU9EznI4wA+jF8zd0cAWGGGQjCU9qvn3IP1k7wklA+VrP8WLD02pwMHeiuCLiYns6HbpZkNBwdpjdTIOXzQTy1asM3FGCHcOUd2ASqKIWnSbAx4n+E7zcvqfNdl01UbUlfy7y9hL35/2Llwz0GUS25M4aLlIK12QcPyJdqQv8nLJaXCuTTTSyDRgCBdS1NiLRrHEIzKtISahxPPFhme0EYyOb3HF5AEknIClL6g34IGC5Esr34BcFLQb8dQ1gVdJBEq4zs+agm1ON30IWA==I00001000000301751173I

Cadena Original del complemento de certificación digital del SAT:

lI1.0I23B80C23-46C7-4378-8364-7DCBEB8981C1I2017-12-07T13:40:13InTBbxNEVFRh8bXQ/GwTem/5eLQ1nMlOkW+ESxpewSrJlw5UvwQBSYg4Zec+VQ+UOU9EznI4wA+jF8zd0cAWGGGQjCU9qvn3IP1k7wklA+VrP8WLD02pwMHeiuCLiYns6HbpZkNBwdpjdTIOXzQTy1asM3FGCHcOUd2ASqKIWnSbAx4n+E7zcvqfNdl01UbUlfy7y9hL35/2Llwz0GUS25M4aLlIK12QcPyJdqQv8nLJaXCuTTTSyDRgCBdS1NiLRrHEIzKtISahxPPFhme0EYyOb3HF5AEknIClL6g34IGC5Esr34BcFLQb8dQ1gVdJBEq4zs+agm1ON30IWA==I00001000000301751173I

No de Serie del Certificado del SAT: 00001000000301751173

Fecha y hora de certificación: 2017-12-07T13:40:13

"EFECTOS FISCALES AL PAGO" "PAGO EN UNA SOLA EXHIBICIÓN"

SUB-TOTAL: \$ 15,088.00

16 % I.V.A. \$ 2,414.08

TOTAL: \$ 17,502.08

CANTIDAD CON LETRA:

DIEZ Y SIETE MIL QUINIENTOS DOS PESOS 08/100 M.N.

Se recibió a entrega en la fecha o servicio, por lo que la Unidad Administrativa es responsable de la guarda y custodia de la documentación así como de los trámites relacionados en cumplimiento a los términos del contrato, considerando necesario el trámite de pago.

```

<?xml version="1.0" encoding="UTF-8"?>
<cfdi:Comprobante FolioFiscalOrig="mas" NumCtaPago="NO IDENTIFICADO" LugarExpedicion="CDMX" metodoDePago="03 TRANSFERENCIA
ELECTRONICA DE FONDOS" tipoDeComprobante="ingreso" total="17502.0800" Moneda="MN" TipoCambio="1.0000" descuento="0.0000" subTotal="15088.0000"
condicionesDePago="Contado"
certificado="MIIGZCCBAOGAwIBAgIUMDAwMDEwMDAwMDQlNTYwNjEwDQYJKoZIhvcNAQELBQAwggGyMTgwNgYDVQQDDDC9BLkMuIGRlbn
noCertificado="00001000000404556061" formaDePago="Una sola exhibición"
sello="nTBbxNEVFRh8bXQ/GwTem/5eLQ1nMfokW+ESxpewSrJlw5UvWQBSYg4Zec+VQ+UQU9Ezn14v/a+jF8zd0cAWGGGQojCU9qvn3fP1k7wklA+VrP8WLD
fecha="2017-12-07T13:40:15" folio="9510" serie="A" version="3.2" xmlns:afd="http://www.sat.gob.mx/TimbreFiscalDigital"
xmlns:cfdi="http://www.sat.gob.mx/cfd/3" xsi:schemaLocation="http://www.sat.gob.mx/cfd/3 http://www.sat.gob.mx/sitio_internet/cfd/3/cfdv32.xsd"
xmlns:xsi="http://www.w3.org/2001/XMLSchema-instance">
- <cfdi:Emisor nombre="ALFONSO MARHX SA DE CV" rfc="AMA580923ET2">
  <cfdi:DomicilioFiscal codigoPostal="06400" pais="Mexico" estado="Ciudad de Mexico" municipio="Cuauhtémoc" localidad="Ciudad de Mexico"
  colonia="SANTA MARÍA LA RIBERA" noExterior="187" calle="CARPIO"/>
  <cfdi:ExpedidoEn codigoPostal="06400" pais="Mexico" estado="Ciudad de Mexico" municipio="Cuauhtémoc" localidad="Mexico" colonia="SANTA MARÍA
  LA RIBERA" noExterior="187" calle="CARPIO"/>
  <cfdi:RegimenFiscal Regimen="REGIMEN GENERAL DE LEY PERSONAS MORALES"/>
</cfdi:Emisor>
- <cfdi:Receptor nombre="COLEGIO NACIONAL DE EDUCACION PROFESIONAL TECNICA" rfc="CNE781229BK4">
  <cfdi:Domicilio codigoPostal="52148" pais="MÉXICO" estado="MEX." municipio="METEPEC" colonia="LAZARO CARDENAS" noExterior="147
  NORTE" calle="16 DE SEPTIEMBRE"/>
</cfdi:Receptor>
- <cfdi:Conceptos>
  <cfdi:Concepto importe="15088.0000" valorUnitario="1886.0000" descripcion="REGLON 127 CATALOGO MO430307 MODELO DE CORTE SAGITAL
  DE PELVIS: CONSTA DE UN MODELO MASCULINO Y UNO FEMENINO, CADA UNO CON LAS SIGUIENTES CARACTERISTICAS: EN
  TAMAÑO NATURAL, MOSTRANDO LOS ORGANOS GENITALES Y SUS NEXOS CON LA VEGIJA Y RECTO, TAMBIEN DETALLA LOS
  MUSCULOS Y TEJIDOS ABDOMINALES, GLUTEOS Y COLUMAN VERTEBRAL. DESMONTABLE EN 2 PARTES COMO MINIMO.
  MODELO DE PELVIS FEMENINA SECCIONADA MODELO DE RESINA, DIMENSIONES: 21 ANCHO X 27 DE ALTO. MARCA YACO
  MODELO MO4303 MODELO DE PELVIS MASCULINA SECCIONADA MODELO DE RESINA, DIMENSIONES 21 ANCHO X 27 DE ALTO.
  MARCA YACO MODELO MO4307. MCA. NACIONAL. CAT.MO430307" unidad="PIEZA" cantidad="8.0000"/>
</cfdi:Conceptos>
- <cfdi:Impuestos totalImpuestosTrasladados="2414.0800">
  - <cfdi:Traslados>
    <cfdi:Traslado importe="2414.0800" tasa="16" impuesto="IVA"/>
  </cfdi:Traslados>
</cfdi:Impuestos>
- <cfdi:Complemento>
  <afd:TimbreFiscalDigital version="1.0" xmlns:afd="http://www.sat.gob.mx/TimbreFiscalDigital"
  xsi:schemaLocation="http://www.sat.gob.mx/TimbreFiscalDigital http://www.sat.gob.mx/TimbreFiscalDigital/TimbreFiscalDigital.xsd"
  selloSAT="qxICNDw5n3MPNsO46UKYaYRts2Ue+Lurpevy5+pCKf8DRb+Wvb5J3I5wFjeJkvU897g1XzYXtqU0LQY4/UWXXW8XyLUkEJFQ7/3Hl
  noCertificadoSAT="00001000000301751173"
  selloCFD="nTBbxNEVFRh8bXQ/GwTem/5eLQ1nMfokW+ESxpewSrJlw5UvWQBSYg4Zec+VQ+UQU9Ezn14v/a+jF8zd0cAWGGGQojCU9qvn3fP1k7
  FechaTimbrado="2017-12-07T13:40:13" UUID="23B80C23-46C7-4378-8364-7DCBEB8981C1"/>
</cfdi:Complemento>
</cfdi:Comprobante>

```

Luisa Lyssette Gutierrez Alpuche

De: Microsoft Outlook
Para: Facturas CONALEP
Enviado el: jueves, 7 de diciembre de 2017 03:38 p. m.
Asunto: Entregado: ALFONSO MARHX, S.A. DE C.V., 2017-12-07, FACTURAS A 9509 Y A 9510

El mensaje se entregó a los siguientes destinatarios:

[Facturas CONALEP \(facturas@conalep.edu.mx\)](mailto:facturas@conalep.edu.mx)

Asunto: ALFONSO MARHX, S.A. DE C.V., 2017-12-07, FACTURAS A 9509 Y A 9510



ALFONSO MARHX, S. A. DE C.V.

APARATOS Y REACTIVOS ANALÍTICOS PARA LABORATORIOS QUÍMICOS
CLÍNICOS E INDUSTRIALES

CARPIO 187 COL. STA. MARÍA LA RIBERA MEXICO, D.F. TELS.: 541-32-55 CON 3 LINEAS 541-60-32 CON 3 LINEAS

REMISION R-174921

Nº 174921

FECHA 28 de noviembre del 2017

No Cliente:6674

COLEGIO NACIONAL DE EDUCACION PROFESIONAL TECNICA

16 DE SEPTIEMBRE, C.P. 52148

Col., METEPEC

CNE781229BK4

REG. CAM. NAL DE COM. 6555

LA-011L5X001-2017

REG. FED. DE CAUS. AMA-580923-ET2

CED. DE EMP. 65887

PEDIDO No. Ped.Marhx: -1

ENTREGAR EN 16 DE SEPTIEMBRE,
C.P. 52148.

VIA LOCAL

CONDICIONES Credito 30 días

No.	CANTIDAD	DESCRIPCION	PRECIO	IMPORTE
	6	<p>MO4810 RENGLON 122 CATALOGO MO4810 MODELO DE APARATO URINARIO MODELO DE SISTEMA UROGENITAL MASCULINO, TAMAÑO NATURAL, PRESENTA LOS PRINCIPALES COMPONENTES DEL SISTEMA URINARIO, ASI COMO LA VENA CAVA Y AORTA ABDOMINAL. EL RIÑON DERECHO MUESTRA LA CORTEZA, MEDULA, CALICES, PELVIS Y ORIGENES DE LA VENA Y ARTERIA RENAL. EN LA VEGIJA SE OBSERVA LA MUCOSA, URETRA, VESICULAS SEMINALES, DUCTOS EYACULATORIOS Y LOS DIFERENTES VASOS. MONTADO EN UNA BASE. DIMENSIONES 15 X 45 CM. FABRICADO EN RESINA (7 PIEZAS). MARCA YACO. MODELO MO4810.</p> <p>Recibi en calidad de guarda y custodia sujeto a revisión por el area solicitante en el Almacén General de Conalep Calle Santiago Graff N° 105 Parque Industrial Toluca</p> <p>DOCE MIL QUINIENTOS VEINTIOCHO PESOS 00/100 M.N.</p> <p>Bernardita Aguirre Munguia</p>	\$ 1,800.00	\$ 10,800.00
			16% IVA	\$ 1,728.00
				\$ 12,528.00

01 / Dic / 2017



ALFONSO MARHX, S. A. DE C.V.

APARATOS Y REACTIVOS ANALÍTICOS PARA LABORATORIOS QUÍMICOS
CLÍNICOS E INDUSTRIALES

CARPIO 187 COL. STA. MARÍA LA RIBERA MÉXICO, D.F. TELS.: 541-32-55 CON 3 LINEAS 541-60-32 CON 3 LINEAS
Ped.Marhx: -23594

REMISION R-174928

Nº 174928

FECHA: 01 de diciembre del 2017.

No Cliente:6674

COLEGIO NACIONAL DE EDUCACION PROFESIONAL TECNICA

16 DE SEPTIEMBRE, C.P. 52148

Col., METEPEC

CNE781229BK4

LA-011L5X001-2017

REG. CAM. NAL. DE COM. 8555

REG. FED. DE CAUS. AMA-580623-ET2

CED. DE EMP. 85887

PEDIDO No. _____
16 DE SEPTIEMBRE,
ENTREGAR EN _____
C.P. 52148.

VIA _____ LOCAL
Credito 30 dias

CONDICIONES _____

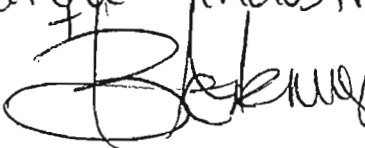
No.	CANTIDAD	DESCRIPCION	PRECIO	IMPORTE
	8	<p>MO430307 RENGLON 127 CATALOGO MO430307 MODELO DE CORTE SAGITAL DE PELVIS: CONSTA DE UN MODELO MASCULINO Y UNO FEMENINO, CADA UNO CON LAS SIGUIENTES CARACTERISTICAS: EN TAMAÑO NATURAL, MOSTRANDO LOS ORGANOS GENITALES Y SUS NEXOS CON LA VEGIJA Y RECTO, TAMBIEN DETALLA LOS MUSCULOS Y TEJIDOS ABDOMINALES, GLUTEOS Y COLUMAN VERTEBRAL. DESMONTABLE EN 2 PARTES COMO MINIMO. MODELO DE PELVIS FEMENINA SECCIONADA MODELO DE RESINA, DIMENSIONES: 21 ANCHO X 27 DE ALTO. MARCA YACO MODELO MO4303 MODELO DE PELVIS MASCULINA SECCIONADA MODELO DE RESINA, DIMENSIONES 21 ANCHO X 27 DE ALTO. MARCA YACO MODELO MO4307.</p> <p>Recibi en calidad de guarda y custodia sujeto a revision por el area solicitante. En el Almacén General de Conalep, Calle Santiago Graf No 105.</p> <p>DIEZ Y SIETE MIL QUINIENTOS DOS PESOS 08/100 M.N.</p> <p>Parque Industrial Toluca. 01/Dic/2017</p> <p> Bernardita Aguirre Mungua.</p>	\$ 1,886.00	\$ 15,088.00
			16% IVA	\$ 2,414.08
				\$ 17,502.08

COLEGIO NACIONAL DE EDUCACIÓN PROFESIONAL TÉCNICA

DIRECCIÓN DE INFRAESTRUCTURA Y ADQUISICIONES
COORDINACIÓN DE ADQUISICIONES Y SERVICIOS

DIA-AP01C-PO-01-FO06

FORMATO DE REVISIÓN FÍSICA DE BIENES

UNIDAD ADMINISTRATIVA: DIRECCIÓN DE INFRAESTRUCTURA Y ADQUISICIONES

No. DE HOJA: 1 / 1

No. DE CONTRATO Y/O PEDIDO: CAS-069/2017

FECHA: 04/12/2017

NOMBRE DEL PROVEEDOR: Alfonso Marhx S.A. de C.V.

REFERENCIA: N/A

PARTIDA	CANTIDAD	FECHA DE ENTREGA DEL BIEN EN LA SUBCOORDINACIÓN DE ALMACÉN Y DISTRIBUCIÓN	DESCRIPCIÓN DEL BIEN	DESCRIPCIÓN DEL BIEN SUMINISTRADO	DICTAMEN SOBRE EL BIEN ENTREGADO
			"ADQUISICIÓN DE EQUIPAMIENTO"		
122	6	01/12/2017	MODELO DE APARATO URINARIO	MODELO DE APARATO URINARIO	CUMPLE
127	8	01/12/2017	MODELO DE CORTE SAGITAL DE PELVIS	MODELO DE CORTE SAGITAL DE PELVIS	CUMPLE
					
					
					
					
					
					
					
					
					
					
					
					
					
					
					
					
					
					
					
					
					
					
					
					
					
					
					

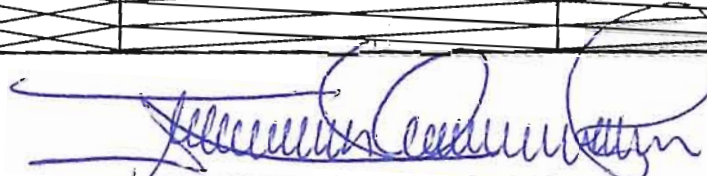

ARQ. JOSÉ JUAN VALENZUELA CÓRDOVA
SUB COORDINADOR DE PROGRAMACIÓN Y EQUIPO

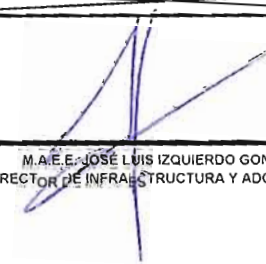

M.A.E. JOSÉ LUIS IZQUIERDO GONZÁLEZ
DIRECTOR DE INFRAESTRUCTURA Y ADQUISICIONES



Colegio Nacional de Educación Profesional Técnica

ORGANISMO PÚBLICO DESCENTRALIZADO DEL ESTADO

Secretaría de Administración

Dirección de Administración Financiera

FORMATO PARA EL EJERCICIO DEL GASTO

CÓDIGO DAF: 7092-MAAGRF-CEGP-02-F-01

NO. DE REVISIÓN: 00

FECHA DE APROBACIÓN: 28/02/2017

Fecha 18/12/2017

Folio No. **09536**

Tipo de Operación	Cheque ()	Transferencia ()	CLC (X)	Billete de depósito ()
-------------------	------------	-------------------	-----------	-------------------------

Cuenta Bancaria	Banco	se elimino	No. de Cuenta o Clabe	se elimino
-----------------	-------	------------	-----------------------	------------

Beneficiario	ALFONSO MARHX, S.A. DE C.V.						
Código de Barras					No. de empleado		
RFC	AMAS80923ET2			No. de Contrato o Convenio	CAS-069/2017		
Valor del bien o servicio	I.V.A.	Nota de crédito	I.V.A de nota de crédito	Otras retenciones	Impuestos retenidos	Retención I.V.A.	Neto a pagar
51,000.00	8,160.00	2,550.00	408.00		0.00	0.00	56,202.00
(CINCUENTA Y SEIS MIL DOSCIENTOS DOS PESOS 00/100 M.N.)							
Por concepto de	PAGO DE LA FACTURA No. A 9530 (SE ANEXA REMISION), REQUISICION DE COMPRA 00000216, No. DE SUFICIENCIA 01434. SE ANEXA NOTA DE CRÉDITO E 6826.						

Registro Presupuestal

Clave U.A.	7091	Programa presupuestario	E007	Fuente de financiamiento	RECURSO FISCAL
Clave presupuestaria	Descripción			Importe	
11L5X2017252104E007531012115007091	EQUIPO MÉDICO Y DE LABORATORIO			59,160.00	
39908	EROGACIONES POR CUENTA DE TERCEROS (NOTA DE CRÉDITO)			-2,958.00	
				Total	56,202.00

Vo.Bo. Fiscalización	Vo. Bo. Presupuesto
<p>Fundamento Legal: Artículos 6 fracción II, de la Constitución Política de Estados Unidos Mexicanos; 116, de la Ley General de Transparencia y Acceso a la Información Pública; 16, 113 fracción I y 118 de la Ley Federal de Transparencia y Acceso a la Información Pública. Motivación: La protección de datos personales es un derecho universal consagrado en la Declaración Universal de Derechos Humanos, al establecer que las personas tienen derecho a la protección de la ley de sus datos personales, dicha normatividad es retomada por nuestra Constitución en su artículo 6, fracción II, elevando el derecho a garantía Constitucional protegida y tutelada por el Estado, las Leyes Reglamentarias en la materia fijaron que los datos personales se refiere a toda aquella información asociada a una persona o individuo que lo hace identificable del resto de las personas (nombre, domicilio, teléfono, fotografía, huellas dactilares, sexo, nacionalidad, edad, lugar de nacimiento, raza, filiación, preferencias políticas, fecha de nacimiento, imagen del iris del ojo, patrón de la voz, etc.) y por lo tanto deben ser protegidos por el CONALEP.</p>	

(E.C.)
R
O

Solicita	Autoriza
LIC. AMAYA DE LA CAMPA, PALACIOS	M.A.E.E. JOSÉ LUIS IZQUIERDO GONZÁLEZ
Nombre y Firma	Nombre y Firma
COORDINADORA DE ADQUISICIONES Y SERVICIOS	DIRECTOR DE INFRAESTRUCTURA Y ADQUISICIONES
Puesto	Puesto

ALFONSO MARHX, S.A DE C.V.

Carpio #187, Col.Santa María la Rivera, Del.Cuauhtémoc, CP 06400, CDMX, México
Tels: 5541-3255 con 3 líneas 5541-6032 con 3 líneas 5541-1144

RFC: AMA580923ET2

**APARATOS Y REACTIVOS ANALITICOS PARA
LABORATORIOS QUÍMICOS, CLÍNICOS E INDUSTRIALES
REGIMEN FISCAL: REGIMEN GENERAL DE LEY PERSONAS MORALES**

Expedida en: CDMX, a: 14/dic/2017 18:16:02

Factura
A-9530
Folio Fiscal:
DCDF6495-B96A-4251-AD94-59D0E0D7F470
No de Serie del Certificado del CSD:
00001000000404556061
ENTREGAR EN:

NOMBRE:	COLEGIO NACIONAL DE EDUCACION PROFESIONAL TECNICA	16 DE SEPTIEMBRE, LAZARO CARDENAS C.P. 52148. TEL: OBS:
DIRECCIÓN:	16 DE SEPTIEMBRE, No. 147 NORTE. COL. LAZARO CARDENAS METEPEC C.P. 52148 CIUDAD:	
R.F.C.	CNE781229BK4 No Cliente:6674	

VIA	PEDIDO No.	CONDICIONES DE PAGO
Ped.Marhx: -23594	LA-011L5X001-2017	Credito 30 dias

Método de pago: 03 TRANSFERENCIA ELECTRONCIA DE FONDOS Número Cta.Pago: NO IDENTIFICADO

PART.	CANTIDAD	DESCRIPCIÓN	UNIDAD	PRECIO UNITARIO	IMPORTE
	2	RENGLON 89 CATALOGO GL-311 AUTOCLAVE CILINDRICA VERTICAL, PUERTA LIGERA EN ACERO INOXIDABLE, TERMINADA EN PULIDO ESPEJO CON 6 SEGUROS PARA MAYOR PROTECCION DEL OPERADOR. RANGO DE TEMPERATURA PROGRAMABLE DE 100 HASTA 130 GRADOS CENTIGRADOS. TIEMPO PARA ALCANZAR LA TEMPERATURA OPTIMA: 30 MINUTOS. PRESION DE OPERACION:1.5 KG/CM2. FABRICADO EN ACERO INOXIDABLE CON DOBLE PARED. CON 2 VALVULAS DE SEGURIDAD. CON MANOMETRO DE CARATULA. CON TERMOMETRO BIMETALICO. MIRILLA DE VIDRIO Y LLAVE DE DESAGUE. CONTROL AUTOMATICO DE PRESION. CON CANASTILLA. MEDIDA APROX. DE LA CAMARA INT. (DIAMETRO X ALTO): 30 X 60 CM (40 LITROS DE CAPACIDAD) CONTROL DE TEMPERATURA MANUAL: BAJO, MEDIO Y ALTO. PARA OPERAR CON ALIMENTACION ELECTRICA DE 110-127 V, 50-60 HZ. INCLUYE MANUAL O INSTUCTIVO DE USO.	PIEZA	\$ 25,500.00	\$ 51,000.00

Sello Digital del CFDI:

EKSC11b65A27MiZRC1FATkh/T4TuTDurSinGix3RB2kEZvVoNKiQ/aQaLz7GI7HIWxi6+EWmKQjY8E5C+ien/BBhlgZJB75zbHswZUnaXJW4O/TNVBoCwugLQZHiA5Fni+eYfxgPh7ITW14Vb5YxVsiITqo7bd2hdXR4zydD98pKxhIq45uJ63UTRoer/U4rkWbG3clv8ZvaTiZJIN0y4LBwAeWx1auPDTIMjpWTVmbzXZwKc0+JxiLgkX+Sb+qECr/hxv8IP6i6wdrMT4CN36DoOXnVoH7IKvBETIaBFzm7GIXVvBIVnQh1IBRBv5evCqVXZMqxALERw40cA==



Sello del SAT:

||1.0|DCDF6495-B96A-4251-AD94-59D0E0D7F470|2017-12-14T18:15:56|EKSC11b65A27MiZRC1FATkh/T4TuTDurSinGix3RB2kEZvVoNKiQ/aQaLz7GI7HIWxi6+EWmKQjY8E5C+ien/BBhlgZJB75zbHswZUnaXJW4O/TNVBoCwugLQZHiA5Fni+eYfxgPh7ITW14Vb5YxVsiITqo7bd2hdXR4zydD98pKxhIq45uJ63UTRoer/U4rkWbG3clv8ZvaTiZJIN0y4LBwAeWx1auPDTIMjpWTVmbzXZwKc0+JxiLgkX+Sb+qECr/hxv8IP6i6wdrMT4CN36DoOXnVoH7IKvBETIaBFzm7GIXVvBIVnQh1IBRBv5evCqVXZMqxALERw40cA==|00001000000408441752||

Cadena Original del complemento de certificación digital del SAT:

||1.0|DCDF6495-B96A-4251-AD94-59D0E0D7F470|2017-12-14T18:15:56|EKSC11b65A27MiZRC1FATkh/T4TuTDurSinGix3RB2kEZvVoNKiQ/aQaLz7GI7HIWxi6+EWmKQjY8E5C+ien/BBhlgZJB75zbHswZUnaXJW4O/TNVBoCwugLQZHiA5Fni+eYfxgPh7ITW14Vb5YxVsiITqo7bd2hdXR4zydD98pKxhIq45uJ63UTRoer/U4rkWbG3clv8ZvaTiZJIN0y4LBwAeWx1auPDTIMjpWTVmbzXZwKc0+JxiLgkX+Sb+qECr/hxv8IP6i6wdrMT4CN36DoOXnVoH7IKvBETIaBFzm7GIXVvBIVnQh1IBRBv5evCqVXZMqxALERw40cA==|00001000000408441752||

No de Serie del Certificado del SAT: 00001000000408441752

Fecha y hora de certificación: 2017-12-14T18:15:56

"EFECTOS FISCALES AL PAGO" "PAGO EN UNA SOLA EXHIBICIÓN"

SUB-TOTAL:	\$ 51,000.00
16 % I.V.A.	\$ 8,160.00
TOTAL:	\$ 59,160.00

CANTIDAD CON LETRA:
CINCUENTA Y NUEVE MIL CIENTO SESENTA PESOS 00/100 M.N.

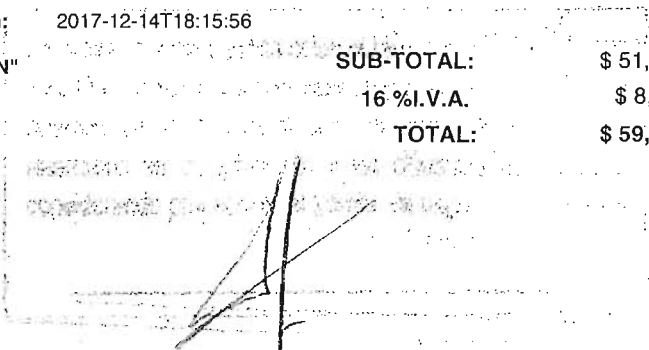

```

<?xml version="1.0" encoding="UTF-8"?>
<cfdi:Comprobante FolioFiscalOrig="mas" NumCtaPago="NO IDENTIFICADO" LugarExpedicion="CDMX" metodoDePago="03 TRANSFERENCIA
ELECTRONICA DE FONDOS" tipoDeComprobante="ingreso" total="59160.0000" Moneda="MXN" TipoCambio="1.0000" descuento="0.0000" subTotal="51000.0000"
condicionesDePago="Credito 30 dias"
certificado="MIIGGzCCBAOgAwIBAgIUMDAwMDEwMDAwMDA0MDQ1NTYwNjEwDQYJKoZIhvcNAQELBQAwggGyMTgwNgYDVQQDDC9BLkMuIGRlb
noCertificado="00001000000404556061" formaDePago="Una sola exhibición"
sello="EKSC11b65A27MiZRC1FATkh/iT4TUoTDurSinGtX3RB2kEzVVoNKiQ/aQaLz7G17HIWrx6+EWMkQjY8E5C+ien/BBhfgZJB75zbHswZUnaXJW4O/TN
fecha="2017-12-14T18:16:02" folio="9530" serie="A" version="3.2" xmlns:td="http://www.sat.gob.mx/TimbreFiscalDigital"
xmlns:cfdi="http://www.sat.gob.mx/cfd/3" xsi:schemaLocation="http://www.sat.gob.mx/cfd/3 http://www.sat.gob.mx/sitio_internet/cfd/3/cfdv32.xsd "
xmlns:xsi="http://www.w3.org/2001/XMLSchema-instance">
  <cfdi:Emisor nombre="ALFONSO MARHX SA DE CV" rfc="AMA580923ET2">
    <cfdi:DomicilioFiscal codigoPostal="06400" pais="Mexico" estado="Ciudad de Mexico" municipio="Cuauhtémoc" localidad="Ciudad de Mexico"
    colonia="SANTA MARÍA LA RIBERA" noExterior="187" calle="CARPIO"/>
    <cfdi:ExpedidoEn codigoPostal="06400" pais="Mexico" estado="Ciudad de Mexico" municipio="Cuauhtémoc" localidad="Mexico" colonia="SANTA MARÍA
    LA RIBERA" noExterior="187" calle="CARPIO"/>
    <cfdi:RegimenFiscal Regimen="REGIMEN GENERAL DE LEY PERSONAS MORALES"/>
  </cfdi:Emisor>
  <cfdi:Receptor nombre="COLEGIO NACIONAL DE EDUCACION PROFESIONAL TECNICA" rfc="CNE781229BK4">
    <cfdi:Domicilio codigoPostal="52148" pais="MÉXICO" estado="MEX." municipio="METEPEC" colonia="LAZARO CARDENAS" noExterior="147
    NORTE" calle="16 DE SEPTIEMBRE"/>
  </cfdi:Receptor>
  <cfdi:Conceptos>
    <cfdi:Concepto importe="51000.0000" valorUnitario="25500.0000" descripcion="REGLON 89 CATALOGO GL-311 AUTOCLAVE CILINDRICA
    VERTICAL, PUERTA LIGERA EN ACERO INOXIDABLE, TERMINADA EN PULIDO ESPEJO CON 6 SEGUROS PARA MAYOR
    PROTECCION DEL OPERADOR. RANGO DE TEMPERATURA PROGRAMABLE DE 100 HASTA 130 GRADOS CENTIGRADOS. TIEMPO
    PARA ALCANZAR LA TEMPERATURA OPTIMA: 30 MINUTOS. PRESION DE OPERACION:1.5 KG/CM2. FABRICADO EN ACERO
    INOXIDABLE CON DOBLE PARED. CON 2 VALVULAS DE SEGURIDAD. CON MANOMETRO DE CARATULA. CON TERMOMETRO
    BIMETALICO. MIRILLA DE VIDRIO Y LLAVE DE DESAGUE. CONTROL AUTOMATICO DE PRESION. CON CANASTILLA. MEDIDA
    APROX. DE LA CAMARA INT. (DIAMETRO X ALTO): 30 X 60 CM (40 LITROS DE CAPACIDAD) CONTROL DE TEMPERATURA
    MANUAL: BAJO, MEDIO Y ALTO. PARA OPERAR CON ALIMENTACION ELECTRICA DE 110-127 V, 50-60 HZ. INCLUYE MANUAL O
    INSTUCTIVO DE USO. MCA. GEO-LAB. CAT.GL-311" unidad="PIEZA" cantidad="2.0000"/>
  </cfdi:Conceptos>
  <cfdi:Impuestos totalImpuestosTrasladados="8160.0000">
    <cfdi:Traslados>
      <cfdi:Traslado importe="8160.0000" tasa="16" impuesto="IVA"/>
    </cfdi:Traslados>
  </cfdi:Impuestos>
  <cfdi:Complemento>
    <td:TimbreFiscalDigital version="1.0" xmlns:td="http://www.sat.gob.mx/TimbreFiscalDigital"
    xsi:schemaLocation="http://www.sat.gob.mx/TimbreFiscalDigital http://www.sat.gob.mx/TimbreFiscalDigital/TimbreFiscalDigital.xsd"
    selloSAT="nsYxuGt5piEbJ7VpLi+0nzNpabreaEYIoETLLQirHZ0SF7bkkGSH9luTyKYLJnHrJa8uofVbeRvpxw31G3ey3SshJ2RFD0uWNUdJ3gsM
    noCertificadoSAT="00001000000408441752"
    selloCFD="EKSC11b65A27MiZRC1FATkh/iT4TUoTDurSinGtX3RB2kEzVVoNKiQ/aQaLz7G17HIWrx6+EWMkQjY8E5C+ien/BBhfgZJB75zbHsw
    FechaTimbrado="2017-12-14T18:15:56" UUID="DCDF6495-B96A-4251-AD94-S9D0E0D7F470"/>
  </cfdi:Complemento>
</cfdi:Comprobante>

```

ALFONSO MARHX, S.A DE C.V.

APARATOS Y REACTIVOS ANALITICOS PARA LABORATORIOS QUÍMICOS,
CLÍNICOS E INDUSTRIALES

CARPIO # 187 COL. SANTA MARÍA LA RIBERA, DELEGACIÓN CUAUHTÉMOC, MÉXICO, D.F.
C.P. 06400 TELS: 5541-3255 CON 3 LINEAS 5541-6032 CON 3 LINEAS Y 5541-1144 FAX
5547-4039

E-mail alfonsomarhx@prodigy.net.mx

R.F.C. AMA580923ET2

A FAVOR DE: COLEGIO NACIONAL DE EDUCACION PROFESIONAL TECNICA
16 DE SEPTIEMBRE, No. 147 NORTE.
COL. LAZARO CARDENAS METEPEC
C.P. 52148
CIUDAD:

R.F.C. CNE781229BK4

Teléfono:

CON ESTA FECHA HEMOS ACREDITADO EN SU APRECIABLE CUENTA LO SIGUIENTE:

Nota de crédito:
No. E-6826
Folio Fiscal:
2DD718B8-57DA-4B33-A20F-11DC3EA8B098
No de Serie del Certificado del CSD:
00001000000404556061
Lugar, fecha y hora de emisión:
MÉXICO D.F. A: 15/12/2017 02:52:56 p. m.
Referencia:
A-9530
Su orden No:
Moneda: MN
TC: 1
Metodo de pago: 03 TRANSFERENCIA ELECTRONICA DE FONDOS
Cuenta de pago: NO IDENTIFICADO

CANTIDAD	CLAVE	DESCRIPCIÓN	PRECIO UNITARIO	IMPORTE
1		ENTREGA EXTEMPORANEA CORRESPONDE A: LA -011L5X001-2017 RENGLON 89 CATALOGO GL-311 AUTOCLAVE CILINDRICA VERTICAL, PUERTA LIGERA EN ACERO INOXIDABLE, TERMINADA EN PULIDO ESPEJO CON 6 SEGUROS PARA MAYOR PROTECCION DEL OPERADOR. RANGO DE TEMPERATURA PROGRAMABLE DE 100 HASTA 130 GRADOS CENTIGRADOS. TIEMPO PARA ALCANZAR LA TEMPERATURA OPTIMA: 30 MINUTOS. PRESION DE OPERACION:1.5 KG/CM2. FABRICADO EN ACERO INOXIDABLE CON DOBLE PARED. CON 2 VALVULAS DE SEGURIDAD. CON MANOMETRO DE CARATULA. CON TERMOMETRO BIMETALICO. MIRILLA DE VIDRIO Y LLAVE DE DESAGUE. CONTROL AUTOMATICO DE PRESION. CON CANASTILLA. MEDIDA APROX. DE LA CAMARA INT. (DIAMETRO X ALTO): 30 X 60 CM (40 LITROS DE CAPACIDAD) CONTROL DE TEMPERATURA MANUAL: BAJO, MEDIO Y ALTO. PARA OPERAR CON ALIMENTACION ELECTRICA DE 110-127 V, 50-60 HZ. INCLUYE MANUAL O INSTRUCTIVO DE USO.	2,550.00	2,550.00
			SUBTOTAL	2,550.00
			I.V.A.	408.00
			TOTAL	2,958.00

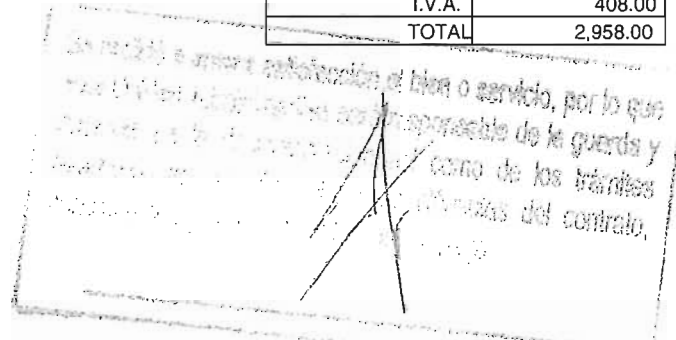

Sello Digital del CFDI:

Ji92L4W0rEcu11LE96AoWxpzlcqRWY9UIhPpuiMrtiDZPdLmP3RDuK4dTZOKzixJmN88ZZIUQLTXBQSRiU9QicEhyYOnBN3K6pGbd3yub6KYzUhhIGEgZVgZKq8szCaKhB492Puo4D8gOEC7IvpoFOFy+IWDxaCIPDsNoMsHZTTaMLaEnSTDzqmu5A2VQ2qIST7z3IzeMm5UPv1PR9uXT6vKpF0SRiIiWuGLuFTuinS3dKqdbwViX0sPba+hspiteCcgTj9c/rTuwp0EQzqZBSshdzKMkKWZLipJx35320g89smq3KegxryZMG0xk6znqSRyn0VY7IgvUgQrUMA==

Cadena original:

Cadena:

II1.0I2DD718B8-57DA-4B33-A20F-11DC3EA8B098I2017-12-15T14:52:57Ji92L4W0rEcu11LE96AoWxpzlcqRWY9UIhPpuiMrtiDZPdLmP3RDuK4dTZOKzixJmN88ZZIUQLTXBQSRiU9QicEhyYOnBN3K6pGbd3yub6KYzUhhIGEgZVgZKq8szCaKhB492Puo4D8gOEC7IvpoFOFy+IWDxaCIPDsNoMsHZTTaMLaEnSTDzqmu5A2VQ2qIST7z3IzeMm5UPv1PR9uXT6vKpF0SRiIiWuGLuFTuinS3dKqdbwViX0sPba+hspiteCcgTj9c/rTuwp0EQzqZBSshdzKMkKWZLipJx35320g89smq3KegxryZMG0xk6znqSRyn0VY7IgvUgQrUMA==00408441752I



Sello del SAT:

aVldCB4Av1pCDXmMhCma0jvMkCd2MGjybTPEUO03ICRK/8n04NIIbAhMYbs9Jhnd+A+Av6WYVUAb8RPXHIIJNbZxGrEM0vMu7Dh4XoRN/UXD1UNhMduMW1+RFn681O+vixTncVww1XwYpnBGJjOjCiyUjRX8A86Y+XAFXEwXeqqkx9xINU6d8QV7/zsyDDgVj4h6CZjXspZ52yubpYS2uikyKc1Qn5LRkXR0nJE2X4IXFohszizFCs7BpMaum5+Q6kpX14wUm0zKL7NallEYt1n0ntrivli8+8LibMNV0Iz0+VH/cjWNNSe4Uy8A1aEjz+RUX2hZQVFOJ36Jhw==

No de Serie del Certificado del SAT:

00001000000408441752

Fecha y hora de certificación:

2017-12-15T14:52:57

CONCEPTO DEL CREDITO
ENTREGA EXTEMPORANEA

CONCEPTO DEL CREDITO

DOS MIL NOVECIENTOS CINCUENTA Y OCHO PESOS 00/100 M.N.

```

<?xml version="1.0" encoding="UTF-8"?>
<cfdi:Comprobante FolioFiscalOrig="amo" NumCtaPago="NO IDENTIFICADO" LugarExpedicion="CDMX" metodoDePago="03 TRANSFERENCIA
ELECTRONICA DE FONDOS" tipoDeComprobante="egreso" total="2958.0000" Moneda="MN" TipoCambio="1.0000" descuento="0" subTotal="2550.0000"
certificado="MIIGGzCCBAOgAwIBAgIUMDAwMDEwMDAwMDA0MDQ1NTYwNjEwDQYJKoZIhvcNAQELBQAwggGyMTgwNgYDVQQDDC9BLkMuIGRlbi
noCertificado="00001000000404556061" formaDePago="Una sola exhibición"
sello="Jt92L4W0rEcu11LE96AoWxpzfcqRWY9UIhPputmRtiDZPdLImP3RDuK4dTZOKztxJmN88ZZtUQULTXBQSRlU9QicEhyYOnBN3K6pGbd3yub6KYzUhl
fecha="2017-12-15T14:52:56" folio="6826" serie="E" version="3.2" xmlns:fd="http://www.sat.gob.mx/TimbreFiscalDigital"
xmlns:cfdi="http://www.sat.gob.mx/cfd/3" xsi:schemaLocation="http://www.sat.gob.mx/cfd/3 http://www.sat.gob.mx/sitio_internet/cfd/3/cfdv32.xsd"
xmlns:xsi="http://www.w3.org/2001/XMLSchema-instance">
  - <cfdi:Emisor nombre="ALFONSO MARXES SA DE CV" rfc="AMA580923ET2">
    <cfdi:DomicilioFiscal codigoPostal="06400" pais="Mexico" estado="CDMX" municipio="Cuauhtémoc" localidad="Mexico" colonia="SANTA MARÍA LA
RIBERA" noExterior="187" calle="CARPIO"/>
    <cfdi:ExpedidoEn codigoPostal="06400" pais="Mexico" estado="CDMX" municipio="Cuauhtémoc" localidad="Mexico" colonia="SANTA MARÍA LA
RIBERA" noExterior="187" calle="CARPIO"/>
    <cfdi:RegimenFiscal Regimen="REGIMEN GENERAL DE LEY PERSONAS MORALES"/>
  </cfdi:Emisor>
  - <cfdi:Receptor nombre="COLEGIO NACIONAL DE EDUCACION PROFESIONAL TECNICA" rfc="CNE781229BK4">
    <cfdi:Domicilio codigoPostal="52148" pais="MÉXICO" estado="MEX." municipio="METEPEC" colonia="LAZARO CARDENAS" noExterior="147
NORTE" calle="16 DE SEPTIEMBRE"/>
  </cfdi:Receptor>
  - <cfdi:Conceptos>
    <cfdi:Concepto valorUnitario="2550.0000" importe="2550.0000" descripcion="ENTREGA EXTEMPORANEA LA -011L5X001-2017" unidad="PIEZA"
cantidad="1.0000"/>
  </cfdi:Conceptos>
  - <cfdi:Impuestos totalImpuestosTrasladados="408.0000">
    - <cfdi:Traslados>
      <cfdi:Traslado importe="408.0000" tasa="16" impuesto="IVA"/>
    </cfdi:Traslados>
  </cfdi:Impuestos>
  - <cfdi:Complemento>
    <fd:TimbreFiscalDigital version="1.0"
selloSAT="aVIdCB4Av1pCDXMhCMA0javMKed2MGjybTPEUO03tCRK/8n04N1IBAhMYbs9Jhnd+A+Av6WYVUAb8RPXHlJNbzXGrEM0vMu
noCertificadoSAT="00001000000408441752"
selloCFD="Jt92L4W0rEcu11LE96AoWxpzfcqRWY9UIhPputmRtiDZPdLImP3RDuK4dTZOKztxJmN88ZZtUQULTXBQSRlU9QicEhyYOnBN3K6p
FechaTimbrado="2017-12-15T14:52:57" UUID="2DD718B8-57DA-4B33-A20F-11DC3EA8B098"/>
  </cfdi:Complemento>
</cfdi:Comprobante>

```

Luisa Lyssette Gutierrez Alpuche

De: Microsoft Outlook
Para: Facturas CONALEP
Enviado el: lunes, 18 de diciembre de 2017 12:33 p. m.
Asunto: Entregado: ALFONSO MARHX, S.A. DE C.V., 2017-12-14, FACTURA A 9530 Y NOTA DE CREDITO E 6826

El mensaje se entregó a los siguientes destinatarios:

Facturas CONALEP (facturas@conalep.edu.mx)

Asunto: ALFONSO MARHX, S.A. DE C.V., 2017-12-14, FACTURA A 9530 Y NOTA DE CREDITO E 6826



ALFONSO MARHX, S. A. DE C.V.

APARATOS Y REACTIVOS ANALÍTICOS PARA LABORATORIOS QUÍMICOS
CLÍNICOS E INDUSTRIALES

CARPIO 187 COL. STA. MARÍA LA RIBERA MEXICO, D.F. TELS.: 541-32-55 CON 3 LINEAS 541-60-32 CON 3 LINEAS

REMISION R-174932
Nº 174932

FECHA 08 de diciembre del 2017.

No Cliente:6674
COLEGIO NACIONAL DE EDUCACION PROFESIONAL TECNICA
16 DE SEPTIEMBRE, C.P. 52148
Col., METEPEC
CNE781229BK4

PEDIDO No. _____ Ped.Marhx: 23594

ENTREGAR EN 16 DE SEPTIEMBRE,
C.P. 52148.

VIA LOCAL

CONDICIONES Contado

REG. CAM. NAL. DE COM. 6555

LA-011L5X001-2017

REG. FED. DE CAUS. AMA-580623-ET2

CED. DE EMP. 65837

No.	CANTIDAD	DESCRIPCION	PRECIO	IMPORTE
	2	GL-311 RENGLON 89 CATALOGO GL-311 AUTOCLAVE CILINDRICA VERTICAL, PUERTA LIGERA EN ACERO INOXIDABLE, TERMINADA EN PULIDO ESPEJO CON 6 SEGUROS PARA MAYOR PROTECCION DEL OPERADOR. RANGO DE TEMPERATURA PROGRAMABLE DE 100 HASTA 130 GRADOS CENTIGRADOS. TIEMPO PARA ALCANZAR LA TEMPERATURA OPTIMA: 30 MINUTOS. PRESION DE OPERACION:1.5 KG/CM2. FABRICADO EN ACERO INOXIDABLE CON DOBLE PARED. CON 2 VALVULAS DE SEGURIDAD. CON MANOMETRO DE CARATULA. CON TERMOMETRO BIMETALICO. MIRILLA DE VIDRIO Y LLAVE DE DESAGUE. CONTROL AUTOMATICO DE PRESION. CON CANASTILLA. MEDIDA APROX. DE LA CAMARA INT. (DIAMETRO X ALTO): 30 X 60 CM (40 LITROS DE CAPACIDAD) CONTROL DE TEMPERATURA MANUAL: BAJO, MEDIO Y ALTO. PARA OPERAR CON ALIMENTACION ELECTRICA DE 110-127 V, 50-60 HZ. INCLUYE MANUAL O INSTRUCTIVO DE USO.	\$ 25,500.00	\$ 51,000.00
			16% IVA	\$ 8,160.00
				\$ 59,160.00

Recibi en calidad de guarda y custodia
sujeto a revision por el area
solicitante. En el Almacen General de
Conalep, Calle Santiago Graff N° 105
CINCUENTA Y NUEVE MIL CIENTO SESENTA PESOS 00/100 M.N.
Parque Industrial Toluca
Bernardita Aguirre Munguía 12/12/17
[Signature]

COLEGIO NACIONAL DE EDUCACIÓN PROFESIONAL TÉCNICA

DIRECCIÓN DE INFRAESTRUCTURA Y ADQUISICIONES
COORDINACIÓN DE ADQUISICIONES Y SERVICIOS

DIA-AP01C-PO-01-FO06

FORMATO DE REVISIÓN FÍSICA DE BIENES

UNIDAD ADMINISTRATIVA: DIRECCIÓN DE INFRAESTRUCTURA Y ADQUISICIONES

No. DE HOJA: 1 / 1

Nº. DE CONTRATO Y/O PEDIDO: CAS-069/2017

FECHA: 12/12/2017

NOMBRE DEL PROVEEDOR: Alfonso Marhx S.A. de C.V.

REFERENCIA: N/A

PARTIDA	CANTIDAD	FECHA DE ENTREGA DEL BIEN EN LA SUBCOORDINACIÓN DE ALMACÉN Y DISTRIBUCIÓN	DESCRIPCIÓN DEL BIEN	DESCRIPCIÓN DEL BIEN SUMINISTRADO	DICTAMEN SOBRE EL BIEN ENTREGADO
			"ADQUISICIÓN DE EQUIPAMIENTO"		
89	2	12/12/2017	AUTOCLAVE CILINDRICA VERTICAL	AUTOCLAVE CILINDRICA VERTICAL	CUMPLE
 	 	 	 	 	
 	 	 	 	 	
 	 	 	 	 	
 	 	 	 	 	
 	 	 	 	 	
 	 	 	 	 	
 	 	 	 	 	
 	 	 	 	 	
 	 	 	 	 	
 	 	 	 	 	
 	 	 	 	 	
 	 	 	 	 	
 	 	 	 	 	
 	 	 	 	 	
 	 	 	 	 	
 	 	 	 	 	
 	 	 	 	 	
 	 	 	 	 	
 	 	 	 	 	
 	 	 	 	 	
 	 	 	 	 	
 	 	 	 	 	
 	 	 	 	 	
 	 	 	 	 	

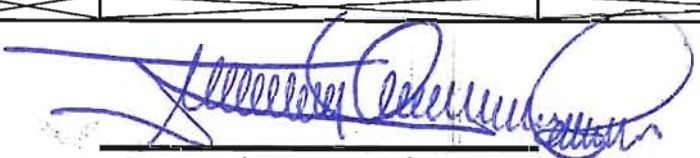

ARQ. JOSÉ JUAN VALENZUELA CÓRDOVA
 SUB COORDINADOR DE PROGRAMACIÓN Y EQUIPO

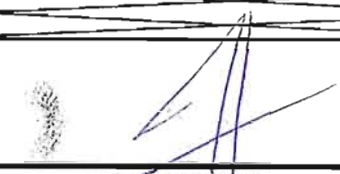

M.A.E. JOSÉ LUIS IZQUIERDO GONZÁLEZ
 DIRECTOR DE INFRAESTRUCTURA Y ADQUISICIONES



FORMATO PARA EL EJERCICIO DEL GASTO

CÓDIGO DAF: 7092-MAAGR-CEGP-02-F-01

NO. DE REVISIÓN: 00

FECHA DE APROBACIÓN: 28/02/2017

Fecha 18/12/2017

Folio No.

7585

Tipo de Operación	Cheque ()	Transferencia ()	CLC (X)	Billete de depósito ()
-------------------	------------	-------------------	-----------	-------------------------

Cuenta Bancaria	Banco	se elimino	No. de Cuenta o Clabe	se elimino
-----------------	-------	------------	-----------------------	------------

Beneficiario	ALFONSO MARHX, S.A. DE C.V.							
Código de Barras					No. de empleado			
RFC	AMAS80923ET2			No. de Contrato o Convenio	CAS-069/2017			
Valor del bien o servicio	I.V.A.	Nota de crédito	I.V.A de nota de crédito	Otras retenciones	Impuestos retenidos	Retención I.V.A.	Neto a pagar	
3,195.00	511.20	255.60	40.90		0.00	0.00	3,409.70	
(TRES MIL CUATROCIENTOS NUEVE PESOS 70/100 M.N.)								
Por concepto de	PAGO DE LA FACTURA No. A 9538 (SE ANEXA REMISION), REQUISICION DE COMPRA 00000216, No. DE SUFICIENCIA 01433. SE ANEXA NOTA DE CRÉDITO E 6828.							

Registro Presupuestal

Clave U.A.	7091	Programa presupuestario	E007	Fuente de financiamiento	RECURSO FISCAL
Clave presupuestaria	Descripción				Importe
11L5X2017252104E007529012115007091	OTRO MOBILIARIO Y EQUIPO EDUCACIONAL Y RECREATIVO				3,706.20
39908	EROGACIONES POR CUENTA DE TERCEROS (NOTA DE CRÉDITO)				-296.50
Total					3,409.70

Vo.Bo. Fiscalización	Vo. Bo. Presupuesto
<p>Fundamento Legal: Artículos 6 fracción II, de la Constitución Política de Estados Unidos Mexicanos; 116, de la Ley General de Transparencia y Acceso a la Información Pública, 16, 113 fracción I y 118 de la Ley Federal de Transparencia y Acceso a la Información Pública. Motivación: La protección de datos personales es un derecho universal consagrado en la Declaración Universal de Derechos Humanos, al establecer que las personas tienen derecho a la protección de la ley de sus datos personales, dicha normatividad es retomada por nuestra Constitución en su artículo 6, fracción II, elevando el derecho a garantía Constitucional protegida y tutelada por el Estado, las Leyes Reglamentarias en la materia fijaron que los datos personales se refiere a toda aquella información asociada a una persona o individuo que lo hace identificable del resto de las personas (nombre, domicilio, teléfono, fotografía, huellas dactilares, sexo, nacionalidad, edad, lugar de nacimiento, raza, filiación, preferencias políticas, fecha de nacimiento, imagen del iris del ojo, patrón de la voz, etc.) y por lo tanto deben ser protegidos por el CONALEP.</p>	

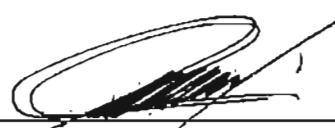
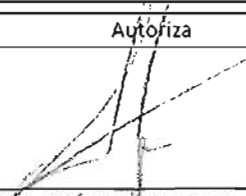
Solicita	Autoriza
 LIC. AMAYA DE LA CAMPA PALACIOS Nombre y Firma	 M.A.E.E. JOSÉ LUIS ZQUIERDO GONZÁLEZ Nombre y Firma
COORDINADORA DE ADQUISICIONES Y SERVICIOS Puesto	DIRECTOR DE INFRAESTRUCTURA Y ADQUISICIONES Puesto

ALFONSO MARHX, S.A DE C.V.

Carpio #187, Col. Santa Marfa la Rivera, Del. Cuauhtémoc, CP 06400, CDMX, México
Tels: 5541-3255 con 3 líneas 5541-6032 con 3 líneas 5541-1144

RFC: AMA580923ET2

APARATOS Y REACTIVOS ANALITICOS PARA
LABORATORIOS QUÍMICOS, CLÍNICOS E INDUSTRIALES
REGIMEN FISCAL: REGIMEN GENERAL DE LEY PERSONAS MORALES

Expedida en: CDMX, a: 18/dic/2017 12:34:09

Factura
A-9538
Folio Fiscal:
81A528CA-1416-4EAC-BBAA-5D66688F8FCE
No de Serie del Certificado del CSD:
00001000000404556061
ENTREGAR EN:
16 DE SEPTIEMBRE, LAZARO CARDENAS C.P. 52148.
TEL: OBS:

NOMBRE:	COLEGIO NACIONAL DE EDUCACION PROFESIONAL TECNICA
DIRECCIÓN:	16 DE SEPTIEMBRE, No 147 NORTE. COL. LAZARO CARDENAS METEPEC C.P. 52148 CIUDAD:
R.F.C.	CNE781229BK4 No Cliente:6674

VIA	PEDIDO No.	CONDICIONES DE PAGO
Ped.Marhx: -23594	LA-011L5X001-2017	Credito 30 dias

Método de pago: 03 TRANSFERENCIA ELECTRONICA DE FONDOS	Número Cta.Pago: NO IDENTIFICADO
--	----------------------------------

PART.	CANTIDAD	DESCRIPCIÓN	UNIDAD	PRECIO UNITARIO	IMPORTE
3		REGLON 133 CATALOGO MO2000 MODELO DE CORAZON GRANDE SE OBSERVAN LAS ESTRUCTURAS INTERNAS DE LOS VENTRICULOS Y AURICULAS DERECHA E IZQUIERDA. TAMAÑO: 39 X 22 CM FABRICADO EN RESINA (4 PIEZAS) (MC021) MARCA IMPORT EQ. MODELO MO2000.	PIEZA	\$ 1,065.00	\$ 3,195.00

Sello Digital del CFDI:

boszq/59X6zhDW43yH+d0GJ3GvdS47DY4CP6XZ3BRkIOGJIN7H0CKHIN147D9MEV03ICHL8Vrgq/NBR4zmmerFolbbe5N6nXREJ9huOyn++hBaOv0p+/+m+i6zmVRb/SLnoROg/C6uSPww2cH4hJqNoc3smh7ZJJwbrS6ocNi490yhi+asGnV0v/m2wTOtdz4TDMjZ7W1Tt8bFAexuhdqg/+ZyJrxpFPqsSHxzRlqm8dijHRnuUshyztbHfNaIV3Lay2QIKWcFvqdZ5g44JLGSbZJbzJnOKOWsmontIOIKBOInH2zyRIWrcshVd3JidMY0/cj2C4XGlvMAg==



Sello del SAT:

111.0181A528CA-1416-4EAC-BBAA-5D66688F8FCEI2017-12-18T12:34:17boszq/59X6zhDW43yH+d0GJ3GvdS47DY4CP6XZ3BRkIOGJIN7H0CKHIN147D9MEV03ICHL8Vrgq/NBR4zmmerFolbbe5N6nXREJ9huOyn++hBaOv0p+/+m+i6zmVRb/SLnoROg/C6uSPww2cH4hJqNoc3smh7ZJJwbrS6ocNi490yhi+asGnV0v/m2wTOtdz4TDMjZ7W1Tt8bFAexuhdqg/+ZyJrxpFPqsSHxzRlqm8dijHRnuUshyztbHfNaIV3Lay2QIKWcFvqdZ5g44JLGSbZJbzJnOKOWsmontIOIKBOInH2zyRIWrcshVd3JidMY0/cj2C4XGlvMAg==1000100000040844175211

Cadena Original del complemento de certificación digital del SAT:

111.0181A528CA-1416-4EAC-BBAA-5D66688F8FCEI2017-12-18T12:34:17boszq/59X6zhDW43yH+d0GJ3GvdS47DY4CP6XZ3BRkIOGJIN7H0CKHIN147D9MEV03ICHL8Vrgq/NBR4zmmerFolbbe5N6nXREJ9huOyn++hBaOv0p+/+m+i6zmVRb/SLnoROg/C6uSPww2cH4hJqNoc3smh7ZJJwbrS6ocNi490yhi+asGnV0v/m2wTOtdz4TDMjZ7W1Tt8bFAexuhdqg/+ZyJrxpFPqsSHxzRlqm8dijHRnuUshyztbHfNaIV3Lay2QIKWcFvqdZ5g44JLGSbZJbzJnOKOWsmontIOIKBOInH2zyRIWrcshVd3JidMY0/cj2C4XGlvMAg==1000100000040844175211

No de Serie del Certificado del SAT: 00001000000408441752

Fecha y hora de certificación: 2017-12-18T12:34:17

"EFECTOS FISCALES AL PAGO"	"PAGO EN UNA SOLA EXHIBICIÓN"	SUB-TOTAL:	\$ 3,195.00
		16 % I.V.A.	\$ 511.20
		TOTAL:	\$ 3,706.20

CANTIDAD CON LETRA:

TRES MIL SETECIENTOS SEIS PESOS 20/100 M.N.



```
<?xml version="1.0" encoding="UTF-8"?>
<cfdi:Comprobante FolioFiscalOrigen="mas" NumCtaPago="NO IDENTIFICADO" LugarExpedicion="CDMX" metodoDelPago="03 TRANSFERENCIA
ELECTRONICA DE FONDOS" tipoDeComprobante="Ingreso" total="3706.2025" Moneda="MXN" TipoCambio="1.0000" descuento="0.0000" subTotal="3195.0021"
condicionesDePago="Credito 30 dias"
certificado="MIIGGzCCBAOgAwIbAgIUMDAwMDEwMDAwMDAQIENYwNjEwDQYJKoZIhvcNAQELBQAwwggGyMTEwNgYDVQQDDC9BLkMuIGRIB
noCertificado="00001000000404556061" formaDePago="Una sola exhibición"
sello="boszq/59X6zhDW43yH+d0GJ3GvdS47DY4CP6XZ3BRkIOGJiN7H0CKHIN147D9MEV03ICHL8VrgqjN8R4zmmerFoIbbe5Nt6nXREJ9luOyn++hBaQvcp
Fecha="2017-12-18T12:34:09" folio="9538" serie="A" version="3.2" xmlns:xsi="http://www.sat.gob.mx/TimbreFiscalDigital"
xsi:schemaLocation="http://www.sat.gob.mx/CFDI http://www.sat.gob.mx/sitio_internet/cfdi/3/cfdv32.xsd"
xmlns:cfi="http://www.sat.gob.mx/CFDI/3/CFDI/xsi:schemaLocation"
  <cfdi:Emisor nombre="ALFONSO MARX SA DE CV" rfc="AMA58092JETZ">
    <cfdi:DomicilioFiscal codigoPostal="06400" pais="Mexico" estado="Ciudad de Mexico" municipio="Cuauhtémoc" localidad="Ciudad de Mexico"
      colonia="SANTA MARÍA LA RIBERA" noExterior="187" calle="CARPIO"/>
    <cfdi:ExpedidoEn codigoPostal="06400" pais="Mexico" estado="Ciudad de Mexico" municipio="Cuauhtémoc" localidad="Mexico" colonia="SANTA MARÍA
      LA RIBERA" noExterior="187" calle="CARPIO"/>
    <cfdi:RegimenFiscal Regimen="REGIMEN GENERAL DE LEY PERSONAS MORALES"/>
  </cfdi:Emisor>
  <cfdi:Receptor nombre="COLEGIO NACIONAL DE EDUCACION PROFESIONAL TECNICA" rfc="CNE781229BK4">
    <cfdi:Domicilio codigoPostal="52148" pais="MEXICO" estado="MEX." municipio="METEPEC" colonia="LAZARO CARDENAS" noExterior="147
      NORTE" calle="16 DE SEPTIEMBRE"/>
  </cfdi:Receptor>
  <cfdi:Conceptos>
    <cfdi:Concepto importe="3195.0021" valorUnitario="1065.0007" descripcion="REGLON 133 CATALOGO MO2000 MODELO DE CORAZON GRANDE
      SE OBSERVAN LAS ESTRUCTURAS INTERNAS DE LOS VENTRICULOS Y AURICULAS DERECHA E IZQUIERDA, TAMAÑO: 39 X 22 CM
      FABRICADO EN RESINA (4 PIEZAS) (MC021) MARCA IMPORT EQ, MODELO MO2000, MCA, YACO, CAT.MO2000" unidad="PIEZA"
      cantidad="3.0000"/>
  </cfdi:Conceptos>
  <cfdi:Impuestos totalImpuestosTrasladados="511.2004">
    <cfdi:Traslados>
      <cfdi:Traslado importe="511.2004" tasa="16" impuesto="IVA"/>
    </cfdi:Traslados>
  </cfdi:Impuestos>
  <cfdi:Complemento>
    <cfdi:TimbreFiscalDigital version="1.0" xmlns:xsi="http://www.sat.gob.mx/TimbreFiscalDigital"
      xsi:schemaLocation="http://www.sat.gob.mx/TimbreFiscalDigital http://www.sat.gob.mx/TimbreFiscalDigital/TimbreFiscalDigital.xsd"
      selloSAT="zigbAWUOn9PopiqZxb/GRAJfIurBWAAEotjX8ZdPtI6fr+V9ZTWtESd4L7Zbfm/CuTQWSQFiGluEUYmoy/j9O98FuVZTeiEfbdq7Ca4)
      noCertificadoSAT="00001000000408441752"
      selloCFD="boszq/59X6zhDW43yH+d0GJ3GvdS47DY4CP6XZ3BRkIOGJiN7H0CKHIN147D9MEV03ICHL8VrgqjN8R4zmmerFoIbbe5Nt6nXREJ9
      FechaTimbrado="2017-12-18T12:34:17" UUID="81A528CA-1416-4EAC-BBAA-5D66688F8FCE"/>
  </cfdi:Complemento>
</cfdi:Comprobante>
```

ALFONSO MARHX, S.A DE C.V.

APARATOS Y REACTIVOS ANALITICOS PARA LABORATORIOS QUÍMICOS,
CLÍNICOS E INDUSTRIALES

CARPIO # 187 COL SANTA MARÍA LA RIBERA, DELEGACIÓN CUAUHTÉMOC, MÉXICO. D.F
C.P. 06400 TELS: 5541-3255 CON 3 LINEAS 5541-6032 CON 3 LINEAS Y 5541-1144 FAX
5547-4039

E-mail alfonsomarhx@prodigy.net.mx

R.F.C. AMA580923ET2

A FAVOR DE: COLEGIO NACIONAL DE EDUCACION PROFESIONAL TECNICA
16 DE SEPTIEMBRE, No. 147 NORTE,
COL. LAZARO CARDENAS METEPEC
C.P. 52148
CIUDAD: CDMX

R.F.C CNE781229BK4

Telefono.

CON ESTA FECHA HEMOS ACREDITADO EN SU APRECIABLE CUENTA LO SIGUIENTE:

Nota de crédito:
No. E-6828
Folio Fiscal:
1E39A293-BBE2-4AA0-A9FD-E2E69376EC48
No de Serie del Certificado del CSD:
00001000000404556061
Lugar, fecha y hora de emisión:
MÉXICO D.F. A. 18/12/2017 01:30.31 p. m.
Referencia:
A-9538
Su orden No:
Moneda: MN
TC: 1
Método de pago: 03 TRANSFERENCIA ELECTRONICA DE Cuentas
Cuenta de pago: NO IDENTIFICADO

CANTIDAD	CLAVE	DESCRIPCIÓN	PRECIO UNITARIO	IMPORTE
1		ENTREGA EXTEMPORANEA CORRESPONDE A: RENGLON 133 CATALOGO MO2000 MODELO DE CORAZON GRANDE SE OBSERVAN LAS ESTRUCTURAS INTERNAS DE LOS VENTRICULOS Y AURICULAS DERECHA E IZQUIERDA. TAMAÑO: 39 X 22 CM FABRICADO EN RESINA (4 PIEZAS) (MC021) MARCA IMPORT EQ. MODELO MO2000.	255.6	255.60
			SUBTOTAL	255.60
			I.V.A.	40.90
			TOTAL	296.50

Cadena original:

Cadena:

111.011E39A293-BBE2-4AA0-A9FD-E2E69376EC4812017-12-18T13:30:3219s1wng06ECbFsa0VE18FFmyHVkUYquaHZqY/H47BNA/2LRN+S+V+zolq+gao+/87Jl3ak
6CMRGTvmj07BbCOAm4Zl7Yp05+0sizNjAqQKnnu3X0z0LTlZMl46UA/AC6lyEaYWR0U+jEavcRcDFw9Dl0QgMMHKNNWgveJqT5z2l0OMOKaov7dHyvWm88Xh2
wmy9NMkUJ3CeObJwSU9JKlHudEj+SnlZBGUyVHF2GKFJUEgFKjD9IE1H/S18NggUeuuAJloZaQrOqGqU2mCSlGxzHqkQZx12mrlrY69C4dvxFWnX29l5cPhkiKYG8
3vOSPjJelFWC0qczTMOH6/Q==10000100000040844175211

Sello del SAT:

q/FAs2PLxqhA8Ym+5CvH0bTcCs3E1020T4B4PK0xVY4bzD1M3ChSW022JS0zUF40/DHjWJW7shg8n1nPP0Uvyk0Mn6Dwrr6DWSJFNPKULFNyAkF4zUKFqM
dm2vAp3OX/WThrKYzFhh2mLxrl76QNRlqFicFqRu8US3Tc+7n6NdR08znLTvaybycOzVZ6hN3Ap4qIEl0/GxRwY+4m6mg03Rl7uNYGlpIZy7J3eAF8y0zH420EIEzc
UIRK0nj4VE6xa+91qRZl9p63j6m15mp6DxnlSZPN7DUCEYsRjV0WCyHwudnqOMQ/Cn0yrcJTOZz232ghu+n+Q==

No de Serie del Certificado del SAT:

00001000000408441752

Fecha y hora de certificación:

2017-12-18T13:30:32



[Handwritten signature]

i8s1wng06ECbFsa0VE18FFmyHVkUYquaHZqY/H47BNA/2LRN+S+V+zolq+gao+/87Jl3ak6CMRGTvmj07BbCOAm4Zl7Yp05+0sizNjAqQKnnu3X0z0LTlZMl46UA/AC6lyEaYWR0U+jEavcRcDFw9Dl0QgMMHKNNWgveJqT5z2l0OMOKaov7dHyvWm88Xh2wmy9NMkUJ3CeObJwSU9JKlHudEj+SnlZBGUyVHF2GKFJUEgFKjD9IE1H/S18NggUeuuAJloZaQrOqGqU2mCSlGxzHqkQZx12mrlrY69C4dvxFWnX29l5cPhkiKYG83vOSPjJelFWC0qczTMOH6/Q==

CONCEPTO DEL CREDITO
ENTREGA EXTEMPORANEA

CONCEPTO DEL CREDITO
DOSCIENTOS NOVENTA Y SEIS PESOS 50/100 M.N.

```

<?xml version="1.0" encoding="UTF-8"?>
<cfdi:Comprobante FolioFiscalOrig="amo" NumCtaPago="NO IDENTIFICADO" LugarExpedicion="CDMX" metodoDePago="03 TRANSFERENCIA
ELECTRONICA DE FONDOS" tipoDeComprobante="egreso" total="296.4960" Moneda="MXN" TipoCambio="1.0000" descuento="0" subTotal="255.6000"
certificado="MIIGGzCCBAOgAwIBAgIUMDAwMDEwMDAwMDA0MDQlNTYwNjEwDQYJKoZIhvcNAQELBQAwwggGyMTGwNgYDVQQDDC9BLkMuIGRlbi
noCertificado="00001000000404556061" formaDePago="Una sola exhibición"
sello="i9s1wng06ECbFsfA0VE1BFFmyHVkUYquaHZqY/H47BNA/2LRN+S+v+zoIg+gao+/87Jl3ak6CMRGTVmjo7BbCOAm4Zl7Yp05+0sizNjlkQKnnu3XQz0L
Fecha="2017-12-18T13:30:31" folio="6828" serie="E" version="3.2" UUID="1E39A293-BBE2-4AA0-A9FD-E2E69376EC48"
xmlns:cfdi="http://www.sat.gob.mx/cfd/3" xsi:schemaLocation="http://www.sat.gob.mx/cfd/3 http://www.sat.gob.mx/sitio_internet/cfd/3/cfdv32.xsd"
  <cfdi:Emisor nombre="ALFONSO MARIXS SA DE CV" rfc="AMA580923ET2">
    <cfdi:DomicilioFiscal codigoPostal="06400" pais="Mexico" estado="CDMX" municipio="Cuauhtémoc" localidad="Mexico" colonia="SANTA MARÍA LA
RIBERA" noExterior="187" calle="CARPIO"/>
    <cfdi:Expedicion codigoPostal="06400" pais="Mexico" estado="CDMX" municipio="Cuauhtémoc" localidad="Mexico" colonia="SANTA MARÍA LA
RIBERA" noExterior="187" calle="CARPIO"/>
    <cfdi:RegimenFiscal Regimen="REGIMEN GENERAL DE LEY PERSONAS MORALES"/>
  </cfdi:Emisor>
  <cfdi:Receptor nombre="COLEGIO NACIONAL DE EDUCACION PROFESIONAL TECNICA" rfc="CNE781229BK4">
    <cfdi:Domicilio codigoPostal="52148" pais="MEXICO" estado="MEX." municipio="METEPEC" colonia="LAZARO CARDENAS" noExterior="147
NORTE" calle="16 DE SEPTIEMBRE"/>
  </cfdi:Receptor>
  <cfdi:Conceptos>
    <cfdi:Concepto valorUnitario="255.6000" importe="255.6000" descripcion="ENTREGA EXTEMPORANEA CORRESPONDE A: RENGLON 133
CATALOGO MO2000 MODELO DE CORAZON GRANDE" unidad="PIEZA" cantidad="1.0000"/>
  </cfdi:Conceptos>
  <cfdi:Impuestos totalImpuestosTrasladados="40.8960">
    <cfdi:Traslados>
      <cfdi:Traslado importe="40.8960" tasa="16" impuesto="IVA"/>
    </cfdi:Traslados>
  </cfdi:Impuestos>
  <cfdi:Complemento>
    <tfd:TimbreFiscalDigital version="1.0"
      selloSAT="q/fiFss2PLxqhABYh+sQvHOBTcCs3E102OT4B4PKkXVY4bzD1MI3ChSW022JSQzUF4D3HjWJW7shg8nfnPPQUvykdMn6DwwrcDWsl
noCertificadoSAT="00001000000408441752"
      selloCFD="i9s1wng06ECbFsfA0VE1BFFmyHVkUYquaHZqY/H47BNA/2LRN+S+v+zoIg+gao+/87Jl3ak6CMRGTVmjo7BbCOAm4Zl7Yp05+0sizNjlk
FechaTimbrado="2017-12-18T13:30:32" UUID="1E39A293-BBE2-4AA0-A9FD-E2E69376EC48"/>
    </cfdi:Complemento>
  </cfdi:Comprobante>

```



ALFONSO MARXH, S. A. DE C.V.

APARATOS Y REACTIVOS ANALÍTICOS PARA LABORATORIOS QUÍMICOS
CLÍNICOS E INDUSTRIALES

CARPIO 187 COL. STA. MARÍA LA RIBERA MEXICO, D.F. TELS.: 541-32-55 CON 3 LINEAS 541-60-32 CON 3 LINEAS

REMISION R-174926
Nº 174926

FECHA 01 de diciembre del 2017.

No Cliente:6674

COLEGIO NACIONAL DE EDUCACION PROFESIONAL TECNICA
16 DE SEPTIEMBRE, C.P. 52148

Col., METEPEC

CNE781229BK4

LA-011L5X001-2017

REG. CAM. NAL. DE COM. 6555

REG. FED. DE CAUS. AMA-580523-ET2

CED. DE EMR. 65837

PEDIDO No. _____ Ped.Marhx: -23594

ENTREGAR EN 16 DE SEPTIEMBRE,
C.P. 52148.

VIA _____ LOCAL _____

CONDICIONES Credito 30 días

No.	CANTIDAD	DESCRIPCION	PRECIO	IMPORTE
	3	MO2000 RENGLON 133 CATALOGO MO2000 MODELO DE CORAZON GRANDE SE OBSERVAN LAS ESTRUCTURAS INTERNAS DE LOS VENTRICULOS Y AURICULAS DERECHA E IZQUIERDA. TAMAÑO: 39 X 22 CM FABRICADO EN RESINA (4 PIEZAS) (MC021) MARCA IMPORT EQ. MODELO MO2000.	\$ 1,065.00	\$ 3,195.00
<p>Recibi en calidad de guarda y custodia sujeto a revision por el area solicitante En el Almacén General de Conales Calle Santiago Graff N° 105 Parque Industrial Toluca</p>				\$ 3,195.00
			16% IVA	\$ 511.20
				\$ 3,706.20
<p>TRES MIL SETECIENTOS SEIS PESOS 20/100 M.N.</p> <p>Bernardita Aguirre Munguía <i>[Signature]</i> 15/ Dic/ 2017</p>				

Luisa Lyssette Gutierrez Alpuche

De: Microsoft Outlook
Para: Facturas CONALEP
Enviado el: lunes, 18 de diciembre de 2017 02:34 p. m.
Asunto: Entregado: ALFONSO MARHX, S.A. DE C.V., 2017-12-18, FACTURA A 9538 Y NOTA DE CREDITO E 6828

El mensaje se entregó a los siguientes destinatarios:

[Facturas CONALEP \(facturas@conalep.edu.mx\)](mailto:facturas@conalep.edu.mx)

Asunto: ALFONSO MARHX, S.A. DE C.V., 2017-12-18, FACTURA A 9538 Y NOTA DE CREDITO E 6828

COLEGIO NACIONAL DE EDUCACIÓN PROFESIONAL TÉCNICA

DIRECCIÓN DE INFRAESTRUCTURA Y ADQUISICIONES
COORDINACIÓN DE ADQUISICIONES Y SERVICIOS

DIA-AP01C-PO-01-F006

FORMATO DE REVISIÓN FÍSICA DE BIENES

UNIDAD ADMINISTRATIVA: DIRECCIÓN DE INFRAESTRUCTURA Y ADQUISICIONES

No. DE HOJA: 1 / 1

No. DE CONTRATO Y/O PEDIDO: CAS-069/2017

FECHA: 15/12/2017

NOMBRE DEL PROVEEDOR: Aifonso Marth S.A. de C.V.

REFERENCIA: N/A

PARTIDA	CANTIDAD	FECHA DE ENTREGA DEL BIEN EN LA SUBCOORDINACIÓN DE ALMACÉN Y DISTRIBUCIÓN	DESCRIPCIÓN DEL BIEN	DESCRIPCIÓN DEL BIEN SUMINISTRADO	DICTAMEN SOBRE EL BIEN ENTREGADO
133	3	15/12/2017	MODELO DE PLASTICO DE CORAZON CON ARTERIAS	MODELO DE PLASTICO DE CORAZON CON ARTERIAS	CUMPLE
[Rest of table is crossed out with an X pattern]					

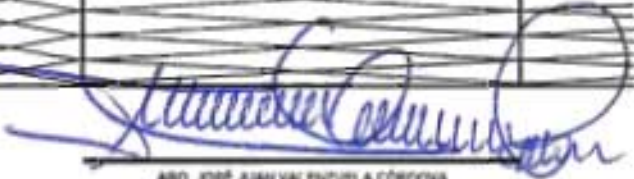
 ARO. JOSÉ AJAH VALENZUELA CÓRDOVA
 SUB COORDINADOR DE PROGRAMACIÓN Y EQUIPO

 M.A.E. JOSÉ LUJÁN GUERRERO GONZÁLEZ
 DIRECTOR DE INFRAESTRUCTURA Y ADQUISICIONES