

SEP

SECRETARÍA DE
EDUCACIÓN PÚBLICA



conalep

Colegio Nacional de Educación Profesional Técnica

CONTRATO No. CAS-005/2015

MONTO: \$1'758,638.30 I.V.A. INCLUIDO
VIGENCIA DEL CONTRATO: DEL 06 DE MARZO AL 06 DE ABRIL DE 2015

CONTRATO DE ADQUISICIÓN DE BIENES QUE CELEBRAN POR UNA PARTE, EL COLEGIO NACIONAL DE EDUCACIÓN PROFESIONAL TÉCNICA, REPRESENTADO POR EL M.A.E.E. JOSÉ LUIS IZQUIERDO GONZÁLEZ, EN SU CARÁCTER DE DIRECTOR DE INFRAESTRUCTURA Y ADQUISICIONES, Y POR LA OTRA, EL C. ISRAEL VELASCO ITURBE, A QUIENES EN LO SUCESIVO Y PARA LOS EFECTOS DE ESTE CONTRATO SE LES DENOMINARÁ COMO "CONALEP" Y EL "PROVEEDOR" RESPECTIVAMENTE, Y EN FORMA CONJUNTA COMO "LAS PARTES", DE CONFORMIDAD CON LAS SIGUIENTES DECLARACIONES Y CLÁUSULAS:

DECLARACIONES

I.- DE "CONALEP"

I.1.- QUE ES UN ORGANISMO PÚBLICO DESCENTRALIZADO DEL ESTADO, CON PERSONALIDAD JURÍDICA Y PATRIMONIO PROPIOS, CREADO POR DECRETO PRESIDENCIAL DEL 27 DE DICIEMBRE DE 1978, PUBLICADO EN EL DIARIO OFICIAL DE LA FEDERACIÓN EL 29 DEL MISMO MES Y AÑO, CUYO OBJETO ES LA IMPARTICIÓN DE EDUCACIÓN PROFESIONAL TÉCNICA, CON LA FINALIDAD DE SATISFACER LA DEMANDA DE PERSONAL TÉCNICO CALIFICADO PARA EL SISTEMA PRODUCTIVO DEL PAÍS, ASÍ COMO EDUCACIÓN DE BACHILLERATO DENTRO DEL TIPO MEDIO SUPERIOR, DE CONFORMIDAD CON LOS DIVERSOS QUE REFORMAN EL DECRETO QUE CREA A EL "CONALEP" DE FECHA 22 DE NOVIEMBRE DE 1993, PUBLICADO EN EL DIARIO OFICIAL DE LA FEDERACIÓN EL 08 DE DICIEMBRE DE 1993, Y DE FECHA 29 DE JULIO DE 2011, PUBLICADO EN EL DIARIO OFICIAL DE LA FEDERACIÓN, EL 04 DE AGOSTO DE 2011.

I.2.- QUE COMPARECE EN ESTE ACTO REPRESENTADO POR EL M.A.E.E. JOSÉ LUIS IZQUIERDO GONZÁLEZ, EN SU CARÁCTER DE DIRECTOR DE INFRAESTRUCTURA Y ADQUISICIONES, TODA VEZ QUE CUENTA CON PODER PARA ACTOS DE ADMINISTRACIÓN, COMO CONSTA EN LA ESCRITURA PÚBLICA NÚMERO 1,634, DE FECHA 17 DE JUNIO DE 2013, PROTOCOLIZADA ANTE LA FE DEL NOTARIO PÚBLICO No. 41, DEL ESTADO DE MÉXICO, LICENCIADA PATRICIA IRMA FIGUEROA BARKOW.

I.3.- QUE CON LA FINALIDAD DE IMPULSAR, FORTALECER Y CONSOLIDAR LOS SERVICIOS EDUCATIVOS QUE OFRECE, LE RESULTA DE PARTICULAR IMPORTANCIA CELEBRAR EL PRESENTE ACUERDO DE VOLUNTADES.

I.4.- QUE PARA CUBRIR LAS EROGACIONES QUE SE DERIVEN DEL PRESENTE CONTRATO, LA SECRETARÍA DE EDUCACIÓN PÚBLICA AUTORIZÓ EL PRESUPUESTO CORRESPONDIENTE, A TRAVÉS DE LA DIRECCIÓN GENERAL DE ADMINISTRACIÓN PRESUPUESTAL Y RECURSOS FINANCIEROS, MEDIANTE OFICIO DE AUTORIZACIÓN CON NÚMERO DE REFERENCIA OM/0017/2015, DE FECHA 02 DE ENERO DEL 2015, Y LA DIRECCIÓN DE ADMINISTRACIÓN FINANCIERA DEL "CONALEP" AUTORIZÓ EL RECURSO PRESUPUESTAL A TRAVÉS DE LA REQUISICIÓN CON NÚMERO 00000059.

I.5.- QUE ESTÁ INSCRITO EN EL REGISTRO FEDERAL DE CONTRIBUYENTES DE LA SECRETARÍA DE HACIENDA Y CRÉDITO PÚBLICO CON CLAVE NÚMERO CNE-781229 BK4.

I.6.- QUE TIENE ESTABLECIDO SU DOMICILIO EN LA CALLE 16 DE SEPTIEMBRE No. 147 NORTE, COLONIA LÁZARO CÁRDENAS, MUNICIPIO DE METEPEC, ESTADO DE MÉXICO, C.P. 52148.

I.7.- QUE LA ADJUDICACIÓN DEL PRESENTE CONTRATO SE REALIZÓ A TRAVÉS DEL PROCEDIMIENTO DE INVITACIÓN A CUANDO MENOS TRES PERSONAS DE CARÁCTER NACIONAL MIXTA N° IA-011L5X001-N20-2015, DISPUESTO EN EL ARTÍCULO 26 FRACCIÓN II, 26 BIS FRACCIÓN III, 28 FRACCIÓN I, 29, 42 Y 43 DE LA LEY DE ADQUISICIONES, ARRENDAMIENTOS Y SERVICIOS DEL SECTOR PÚBLICO, LOS ARTÍCULOS 39, 77 Y 78 DE SU REGLAMENTO, PROCEDIMIENTO DE ADJUDICACIÓN APROBADO POR LA DIRECCIÓN DE INFRAESTRUCTURA Y ADQUISICIONES.

II. DEL "PROVEEDOR"

II.1. QUE ES DE NACIONALIDAD MEXICANA, LO QUE ACREDITA CON ACTA DE NACIMIENTO N° 1943, DE FECHA 25 DE FEBRERO DE 1983, EMITIDA POR EL OFICIAL DEL REGISTRO CIVIL DEL DISTRITO FEDERAL, Y QUE SE IDENTIFICA CON

603-APQ-PR-01-A-01

SEP

SECRETARÍA DE EDUCACIÓN PÚBLICA



Colegio Nacional de Educación Profesional Técnica

CONTRATO No. CAS-005/2015

SE ELIMINA UN RENGLON

FEDERAL ELECTORAL, DE LAS CUALES SE AGREGA COPIA SIMPLE AL PRESENTE INSTRUMENTO COMO ANEXO N° 1.

II.2. QUE BAJO PROTESTA DE DECIR VERDAD MANIFIESTA TENER CAPACIDAD JURÍDICA PARA CONTRATAR Y REÚNE LAS CONDICIONES LEGALES, TÉCNICAS Y ECONÓMICAS NECESARIAS PARA OBLIGARSE A LA ENTREGA DE LOS BIENES, OBJETO DEL PRESENTE CONTRATO.

II.3. QUE SE ENCUENTRA INSCRITO EN EL REGISTRO FEDERAL DE CONTRIBUYENTES CON LA ACTIVIDAD: COMERCIO AL POR MENOR EN GENERAL DE UNIFORMES Y ARTÍCULOS DEPORTIVOS, EQUIPO Y ACCESORIOS PARA EXCURSIONISTAS, PESCA Y CAZA DEPORTIVA.

II.4. QUE ESTÁ INSCRITO EN EL REGISTRO FEDERAL DE CONTRIBUYENTES CON LA CLAVE VEI1830105DN8, Y QUE PARA ACREDITARLO EXHIBE CÉDULA Y SOLICITUD DE INSCRIPCIÓN COMO CONTRIBUYENTE, DE CONFORMIDAD CON LA LEY DEL IMPUESTO SOBRE LA RENTA VIGENTE, DE LAS CUALES SE AGREGA COPIA SIMPLE AL PRESENTE INSTRUMENTO COMO ANEXO N° 1.

II.5. QUE TIENE ESTABLECIDO SU DOMICILIO EN GARDENIAS No. 78, COL. IZCALLÍ CUAUHTÉMOC SECCIÓN I, METEPEC, ESTADO DE MÉXICO, C.P. 52176, MISMO QUE SEÑALA PARA LOS FINES Y EFECTOS LEGALES DE ESTE CONTRATO.

II.6. QUE NO SE ENCUENTRA EN NINGUNO DE LOS SUPUESTOS CONTENIDOS EN EL ARTICULO 50 DE LA LEY DE ADQUISICIONES, ARRENDAMIENTOS Y SERVICIOS DEL SECTOR PÚBLICO, QUE LE IMPIDAN CONTRATAR.

II.7. QUE CONOCE EL CONTENIDO Y LOS REQUISITOS QUE ESTABLECE LA LEY DE ADQUISICIONES, ARRENDAMIENTOS Y SERVICIOS DEL SECTOR PÚBLICO, PUBLICADA EN EL DIARIO OFICIAL DE LA FEDERACIÓN EL DÍA 04 DE ENERO DE 2000, EN VIGOR A PARTIR DEL 04 DE MARZO DE 2000, EL REGLAMENTO DE LA LEY DE ADQUISICIONES, ARRENDAMIENTOS Y SERVICIOS DEL SECTOR PÚBLICO, ASÍ COMO LAS DISPOSICIONES ADMINISTRATIVAS EXPEDIDAS EN ESTA MATERIA Y LOS ANEXOS QUE FORMAN PARTE INTEGRANTE DEL PRESENTE CONTRATO.

III.- DE "LAS PARTES"

III.1.- QUE SE RECONOCEN AMPLIAMENTE LA PERSONALIDAD, ATRIBUCIONES Y CAPACIDAD CON QUE SE OSTENTAN.

III.2.- QUE CUENTAN CON LOS RECURSOS NECESARIOS PARA CUMPLIR CON LAS OBLIGACIONES QUE SE DERIVAN DEL PRESENTE ACUERDO DE VOLUNTADES.

EXPUESTO LO ANTERIOR, "LAS PARTES" SUJETAN SU COMPROMISO A LA FORMA Y TÉRMINOS QUE SE ESTABLECEN EN LAS SIGUIENTES:

CLÁUSULAS

PRIMERA: OBJETO.- ES OBJETO DEL PRESENTE CONTRATO QUE EL "CONALEP" ADQUIERA DEL "PROVEEDOR" LOS BIENES CONSISTENTES EN: "ADQUISICIÓN DE 2,500 PANTS, 7,250 PLAYERAS Y 6,800 GORRAS", DE CONFORMIDAD CON LAS ESPECIFICACIONES TÉCNICAS Y ECONÓMICAS Y DEMÁS DESCRIPCIONES ESTABLECIDAS EN LA CLÁUSULA SEGUNDA Y EN EL ANEXO NÚMERO 2 DEL PRESENTE CONTRATO.

SEGUNDA: OBLIGACIONES DEL "PROVEEDOR".- EL "PROVEEDOR" SE COMPROMETE Y OBLIGA A ENTREGAR AL "CONALEP" LOS BIENES CONSISTENTES EN: "ADQUISICIÓN DE 2,500 PANTS, 7,250 PLAYERAS Y 6,800 GORRAS", DE CONFORMIDAD EN LO ESTABLECIDO EN SU PROPUESTA TÉCNICA Y ECONÓMICA, MISMAS QUE SE ADJUNTAN COMO ANEXO NÚMERO 2 DEL PRESENTE CONTRATO, Y DE ACUERDO A LAS SIGUIENTES CARACTERÍSTICAS:

603-AP0-PR-01-A-01



CONTRATO No. CAS-005/2015

Partida	Cantidad	Concepto	Descripción
1	7250	Pieza	<p>PLAYERA TIPO POLO EN PIQUÉ PEINADO 100% ALGODÓN, SANFORIZADO PESO COMPLETO, CON PESO MÍNIMO DE 230 GRS/M2 CORTE RECTO, ESPALDA Y FRENTE CORTADOS EN UNA SOLA PIEZA, MANGA CORTA, ALETILLA AL FRENTE DE 4 1/2" DE LARGO POR 13/8" DE ANCHO, VISTA DE 13/8"; CON 3 BOTONES DE PASTA CUELLO Y PUÑO DE CARDIGAN TIPO POLO DE 1" DE ANCHO, DEL MISMO COLOR DE LA PLAYERA REFORZADO EN BIES DE LA MISMA TELA ALREDEDOR DEL ESCOTE, HILO DE COSTURA 100% POLIÉSTER, TIPO DE COSTURA PUNTADA OVERLOCK DE 3 HILOS 10 PUNTADAS POR PULGADA COSTURAS CARGADAS EN SISA PUNTADA DE COLLARETE 10 PUNTADAS POR PULGADA, DOBLADILLO EN BAJOS DE 1/2" EN MAQUINA DE COLLARETE DE 10 PUNTADAS POR PULGADA. TODA LA PLAYERA LLEVA PESPUNTE DE ADORNO EN HOMBROS, MANGAS Y PUÑO, COLOR BLANCAS</p> <p>900 TALLA CHICA 2.450 TALLA MEDIANA 2.450 TALLA GRANDE 1450 TALLA EXTRAGRANDE.</p> <p>LOGOTIPO Y LEYENDA SINDICATO ÚNICO DE TRABAJADORES DEL CONALEP, IMPRESO A UNA TINTA EN COLOR VERDE PANTONE 335, COLOCADO EN EL FRENTE EN EL LADO SUPERIOR IZQUIERDO</p>
2	6800	Pieza	<p>GORRA EN 100% ACRYLAN</p> <p>ESPECIFICACIONES TÉCNICAS ESTRUCTURA DE 4 GAJOS, VISERA CON ALMA DE PLÁSTICO CON SEIS COSTURAS, CINTA TAPACOSTURAS DEL MISMO COLOR EN UNIONES, CON PESPUNTE DOBLE, OJALES REDONDOS BORDADOS PARA RESPIRACIÓN DE LA GORRA UNO EN CADA GAJO, BROCHE DE AJUSTE EN CONTACTEL, EL TAMAÑO DE LAS GORRAS SERA UNITALLA PARA ADULTO LA GORRA SERA DE COLOR VERDE PANTONE 335 Y EL BROCHE DE AJUSTE SERA CONTACTEL.</p> <p>LOGOTIPO Y LEYENDA SINDICATO ÚNICO DE TRABAJADORES DEL CONALEP, BORDADO CON HILO COLOR GRIS PERLA EN EL FRENTE DE LA GORRA.</p>
3	2500	Juego	<p>PANTS (GRIS PERLA)</p> <p>CORTE ASIMETRICO AL DIBUJO MOLDEADO Y TRANSPORTADO AL TALLAJE NACIONAL, HILOS POLIÉSTER AL COLOR O AL CONTRASTE, COSIDO EN OVERLEADO CON CADENETA DE SEGURIDAD, REMATADO CON DOBLADILLO CERRADO CON RECTA DE 9 A 10 PUNTADAS POR PULGADA COMO MÍNIMO.</p> <p>CHAMARRA: GRIS PERLA (CON LOGOTIPO Y LEYENDA SUTCONALEP COLOR VERDE), BORDADO EN EL LADO SUPERIOR IZQUIERDO DEL FRENTE CORTE TIPO SAYALDE 1/4 LARGO, MODELO DEPORTIVO CONFECCIONADA EN POLIÉSTER ESTAMPADO AMARTILLADO, CUELLO SPORT, MANGA RANGEAN, CIERRE DE PASTA PLÁSTICA EN ESPIRAL, BOLSA CHAMARRA SPORT, PRETINA CON DOBLADILLO, PUÑOS CON ELÁSTICO REFORZADO, EN COLORES FIRMES AL ALTO CALOR, FORRO BLANCO CALADO EN POLIÉSTER, CON MISMO SISTEMA DE ADHESIÓN A LA PRENDA CON APLICACIONES DE COLOR VERDE EN HOMBROS Y COSTADOS</p> <p>PANTALÓN: COLOR GRIS PERLA, CORTE DEPORTIVO SEMIRECTO, CONFECCIONADO EN POLIÉSTER ESTAMPADO MARTILLADO, PRETINA CON ELÁSTICO REFORZADO, CON JARETA DE MACRAME Y COSTURAS DE 9 A 10 PUNTADAS POR PULGADA Y OVERLEADA CON CADENETA DE SEGURIDAD, CUARTOS UNIDOS CON CADENETA DE SEGURIDAD, BOLSAS LATERALES LARGO ESTANDAR, VALENCIANAS SIN ELÁSTICO CON COSTURA DE REMATE OVERLEADA, COLORES FIRMES AL ALTO CALOR, CON VIVOS COLOR VERDE DE LA CINTURA A LA BOLSA DEL PANTALÓN.</p> <p>FORRO EN RED EN POLIÉSTER DE LAS SIGUIENTES TALLAS</p> <p>400 TALLA CHICA 850 TALLA MEDIANA 850 TALLA GRANDE 400 TALLA EXTRAGRANDE</p> <p>EL PANTS SERA DE GRIS PERLA CON VIVOS COLOR VERDE PANTONE 335</p> <p>LOGOTIPO Y LEYENDA SINDICATO ÚNICO DE TRABAJADORES DEL CONALEP, BORDADO EN COLOR VERDE, COLOCADO EN EL FRENTE EN EL LADO SUPERIOR IZQUIERDO DEL FRENTE DE LA CHAMARRA.</p>

603-AP0-PR-01-A-01

SEP

SECRETARÍA DE
EDUCACIÓN PÚBLICA



conalep

Colegio Nacional de Educación Profesional Técnica

CONTRATO No. CAS-005/2015

Las especificaciones para la tela de las Playeras (Partida No. 1) serán

NORMAS	TIPO DE TELA	COMPOSICIÓN
NMX-A-1833/1-INNTEX-2011 o NMX-A-084/1-INNTEX-2005	ALGODON	100% ALGODÓN
NMX-A-072-INNTEX-2008, NMX-A-072-INNTEX-2001 o NMX-A-3801-INNTEX-2012	DETERMINACION DE LA MASA DEL TEJIDO POR UNIDAD DE LONGITUD Y POR UNIDAD DE AREA	PESO DE 230 GR/M ² MINIMO (TOLERANCIA DE +/- 30 GR/M ²)

TALLAS PARA PLAYERA

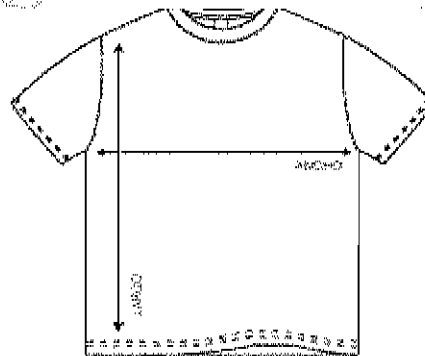

Talla	Ancho	Largo
Ch	18"	27 3/4"
M	20"	28 3/4"
G	22"	29 3/4"
XG	24"	30 3/4"
Tolerancia	+/- 1/2"	+/- 1/2"

Medidas expresadas en pulgadas

Las especificaciones para los Pants:

NORMAS	TIPO DE TELA	COMPOSICIÓN
NMX-A-1833/1-INNTEX-2011 o NMX-A-084/1-INNTEX-2005	POLIESTER	100%
NMX-A-072-INNTEX-2008, NMX-A-072-INNTEX-2001 o NMX-A-3801-INNTEX- 2012	MASA	80GR/M ² MAXIMO DE LA TELA (TOLERANCIA +/-10 GR/M ²)
NMX-A-059/1-INNTEX-2008 o NMX-A-059/2-INNTEX-2008	RESISTENCIA A LA TRACCIÓN	URDIMBRE. 450 NEWTON TRAMA 450 NEWTON (TOLERANCIA MINIMO-15 NEWTON)
NMX-A-109-INNTEX-2012 o NMX-A-109-INNTEX-2005	RESISTENCIA AL RASGADO	URDIMBRE 14 NEWTON TRAMA 30 NEWTON (TOLERANCIA MINIMO-5 NEWTON)

603-AP0-PR-01-A-01

SEP

SECRETARÍA DE
EDUCACIÓN PÚBLICA



conalep
Colegio Nacional de Educación Profesional Técnica

CONTRATO No. CAS-005/2015

NMX-A-158-INNTEX-1999	CAMBIO DIMENSIONAL	URDIMBRE +- 0% TRAMA +-0% (TOLERANCIA +2%)
NMX-A-057-INNTEX-1995 NMX-A-158-INNTEX-2009	DENSIDAD	URDIMBRE 50 HILOS/CM. TRAMA 25 HILOS/CM (TOLERANCIA MINIMO-6 HILOS)

TALLAS DE LA CHAMARRA DEL PANTS

TALLA	CUELLO	CONTORNO TORACICO	LARGO DEL TALLE	LONGITUD DE MANGA
CH	40.6	109.2	48.9	59.4
M	43.2	114.3	50.8	59.37
G	45.7	119.4	52.7	61.0
EX	48.3	124.5	54.6	62.5

NOTA: ESTAS MEDIDAS ESTÁN EXPRESADAS EN CM. Y TIENEN UNA TOLERANCIA DE +1 CM, -0.5 CM

TALLAS DE PANTALÓN DEL PANTS

TALLA	CINTURA	ENTREPIERNA	BASE	BAJOS	LARGO TOTAL	RODILLA
CH	86.4	78.7	111.8	45.7	105.4	50.8
M	96.5	78.7	121.9	45.7	106.7	50.8
G	106.7	78.7	132.1	45.7	107.9	53.3
EX	116.8	78.7	142.2	48.3	109.2	53.3

NOTA: ESTAS MEDIDAS ESTÁN EXPRESADAS EN CM. Y TIENEN UNA TOLERANCIA DE +1 CM, -0.5 CM

EL "PROVEEDOR" SE COMPROMETE Y OBLIGA A DAR CUMPLIMIENTO A LOS ACUERDOS ADOPTADOS EN LA JUNTA DE ACALACIONES DE FECHA 02 DE MARZO DE 2015.

A QUE LA TOTALIDAD DE LOS BIENES QUE ENTREGARÁ, SERÁN PRODUCIDOS EN LOS ESTADOS UNIDOS MEXICANOS, Y QUE ADEMÁS CONTENDRÁN COMO MÍNIMO, EL GRADO DE CONTENIDO NACIONAL DE POR LO MENOS EL 65%.

EL "PROVEEDOR" DEBERÁ PRESENTAR UNA MUESTRA FÍSICA CON LAS ESPECIFICACIONES REQUERIDAS, PARA QUE SEAN AUTORIZADAS POR LA DIRECCIÓN DE PERSONAL EN UN PLAZO NO MAYOR DE 10 DÍAS NATURALES CONTADOS A PARTIR DEL SIGUIENTE AL DE LA EMISIÓN DEL FALLO.

TERCERA: DESCRIPCIÓN DE LOS ANEXOS.- LOS ANEXOS QUE FORMAN PARTE INTEGRANTE DE ESTE CONTRATO Y QUE SE ENCUENTRAN FIRMADOS POR EL "PROVEEDOR" SON LOS SIGUIENTES:

ANEXO No. 1: DOCUMENTACIÓN LEGAL DE "PROVEEDOR"

ANEXO No. 2: ESPECIFICACIONES TÉCNICAS Y PROPUESTA ECONÓMICA.

ANEXO No. 3: FORMATOS DE FIANZA, DE CARTA GARANTÍA Y RESPUESTA DE OPINIÓN DEL SERVICIO DE ADMINISTRACIÓN TRIBUTARIA DE LA SECRETARÍA DE HACIENDA Y CRÉDITO PÚBLICO, CORRESPONDIENTE A LA REGLA 2.1.27. DE LA RESOLUCIÓN DE LA MISCELANEA FISCAL PARA EL EJERCICIO 2015, CON RELACIÓN AL ARTÍCULO 32-D DEL CÓDIGO FISCAL DE LA FEDERACIÓN.

CUARTA: MONTO.- "LAS PARTES" ACUERDAN QUE EL MONTO TOTAL QUE SE CUBRIRÁ POR LA ADQUISICIÓN DE LOS BIENES OBJETO DEL PRESENTE CONTRATO, SERÁ DE \$1'516,067.50 (UN MILLÓN QUINIENTOS DIECISÉIS MIL SESENTA

603-AP0-PR-01-A-01

SEP

SECRETARÍA DE EDUCACIÓN PÚBLICA



conalep Colegio Nacional de Educación Profesional Técnica

CONTRATO No. CAS-005/2015

Y SIETE PESOS 50/100 M.N.) MÁS EL IMPUESTO AL VALOR AGREGADO, DE CONFORMIDAD AL ANEXO NÚMERO 2, MISMO QUE FORMA PARTE INTEGRANTE DEL PRESENTE CONTRATO, Y DE ACUERDO A LO SIGUIENTE:

PARTIDA	DESCRIPCIÓN	CANTIDAD	P. UNITARIO	SUBTOTAL	I.V.A.	TOTAL
1	PANS GRIS PERLA	2,500	\$301.72	\$754,300.00	\$120,688.00	\$874,988.00
2	PLAYERA TIPO POLO EN PIQUE PEINADO	7,250	\$77.59	\$562,527.50	\$90,004.40	\$652,531.90
3	GORRA 100% ACRILÁN	6,800	\$29.30	\$199,240.00	\$31,878.40	\$231,118.40
TOTAL				\$1'516,067.50	\$242,570.80	\$1'758,638.30

EL "PROVEEDOR", MANIFIESTA QUE EL PRECIO SERÁ FIJO HASTA LA CONCLUSIÓN DEL CONTRATO.

QUINTA: LUGAR DE PAGO.- EL "CONALEP" REALIZARÁ EL PAGO CONTRA ENTREGA DE LOS BIENES Y MEDIANTE TRANSFERENCIA ELECTRÓNICA BANCARIA, POR LA CANTIDAD QUE REPRESENTA LA FACTURA PREVIAMENTE EXHIBIDA, A TRAVÉS DE LA SUBCOORDINACIÓN DE OPERACIÓN FINANCIERA (CAJA GENERAL) DE LA DIRECCIÓN DE ADMINISTRACIÓN FINANCIERA; EN EL DOMICILIO SEÑALADO EN LA DECLARACIÓN I.6. EN EL ÚLTIMO DE LOS SUPUESTOS, ES REQUISITO INDISPENSABLE LO SIGUIENTE: CUENTA APERTURADA A NOMBRE DEL "PROVEEDOR", INSTITUCIÓN BANCARIA, SUCURSAL, NÚMERO DE CUENTA, CLABE BANCARIA (DE 18 DÍGITOS) Y ESTADO DE CUENTA.

EL "CONALEP" SE OBLIGA A REALIZAR EL PAGO EN UNA EXHIBICIÓN POR PARTIDA COMPLETA DE LOS BIENES ENTREGADOS, A ENTERA SATISFACCIÓN DEL "CONALEP", DENTRO DE LOS 20 DÍAS NATURALES POSTERIORES A LA PRESENTACIÓN DE LA FACTURA RESPECTIVA; DE CONFORMIDAD CON EL ARTÍCULO 51 DE LA LEY DE ADQUISICIONES, ARRENDAMIENTOS Y SERVICIOS DEL SECTOR PÚBLICO, SIEMPRE Y CUANDO REUNA TODOS LOS REQUISITOS ESTABLECIDOS POR EL ARTÍCULO 29 A DEL CÓDIGO FISCAL DE LA FEDERACIÓN.

SEXTA: VIGENCIA.- "LAS PARTES" CONVIENEN QUE LA VIGENCIA DEL CONTRATO SERÁ DEL 06 DE MARZO AL 06 DE ABRIL DE 2015, PERÍODO EN QUE EL "PROVEEDOR" SE OBLIGA A ENTREGAR LA TOTALIDAD DE LOS BIENES.

SÉPTIMA: LUGAR DE ENTREGA DE LOS BIENES.- EL "PROVEEDOR" SE OBLIGA A ENTREGAR LOS BIENES OBJETO DE ESTE CONTRATO EN LAS OFICINAS DEL SUTCONALEP, UBICADAS EN PETÉN NO. 403, COLONIA VÉRTIZ NARVARTE, DELEGACIÓN BENITO JUÁREZ, MÉXICO DISTRITO FEDERAL, EN UN HORARIO DE 9:00 A 14:00 HORAS DE LUNES A VIERNES. LA ENTREGA DE LOS BIENES DEBERÁ REALIZARSE UTILIZANDO LOS MEDIOS Y EMPAQUES ADECUADOS Y PUESTOS EN PISO, CUMPLIENDO CON LAS ESPECIFICACIONES TÉCNICAS. UNA PERSONA DESIGNADA POR EL "CONALEP" SERÁ LA ENCARGADA DE VERIFICAR QUE LO ENTREGADO POR EL "PROVEEDOR" CORRESPONDA A LO REQUERIDO POR EL "CONALEP" Y PROPUESTO EN LA OFERTA TÉCNICA Y ECONÓMICA DEL "PROVEEDOR".

OCTAVA: TRANSPORTE DE LOS BIENES.- EL TRANSPORTE DE LOS BIENES CORRERÁ A CARGO DEL "PROVEEDOR", HASTA LA ENTREGA TOTAL DE LOS MISMOS, EN EL LUGAR CITADO EN LA CLÁUSULA ANTERIOR, Y A ENTERA SATISFACCIÓN DEL "CONALEP".

NOVENA: PAGOS EN EXCESO A FAVOR DEL "PROVEEDOR".- EL "PROVEEDOR", SE OBLIGA A REINTEGRAR AL "CONALEP" LAS CANTIDADES QUE HAYAN SIDO PAGADAS EN EXCESO, CANTIDADES QUE DEBEN REINTEGRARSE MÁS LOS INTERESES CORRESPONDIENTES, CONFORME AL PROCEDIMIENTO ESTABLECIDO EN EL CÓDIGO FISCAL DE LA FEDERACIÓN, COMO SI SE TRATARA DEL SUPUESTO DE PRÓRROGA PARA EL PAGO DE CRÉDITOS FISCALES.

LOS CARGOS SE CALCULARÁN SOBRE LAS CANTIDADES PAGADAS EN EXCESO EN CADA CASO Y SE COMPUTARÁN POR DÍAS NATURALES DESDE LA FECHA DEL PAGO, HASTA LA FECHA EN QUE SE PONGAN EFECTIVAMENTE LAS CANTIDADES A DISPOSICIÓN DEL "CONALEP".

DÉCIMA: RESPONSABILIDADES DEL "PROVEEDOR".- EL "PROVEEDOR" SERÁ EL ÚNICO RESPONSABLE DE LA ENTREGA DE LOS BIENES Y DEBE SUJETARSE A TODOS LOS REGLAMENTOS Y ORDENAMIENTOS DE LAS 603-AP0-PR-01-A-01

6

SEP

SECRETARÍA DE
EDUCACIÓN PÚBLICA



conalep
Colegio Nacional de Educación Profesional Técnica
del Poder Judicial de la Federación

CONTRATO No. CAS-005/2015

AUTORIDADES COMPETENTES EN MATERIA DE ADQUISICIONES, ARRENDAMIENTOS Y SERVICIOS DEL SECTOR PÚBLICO, TAMBIÉN ESTÁ OBLIGADO A RESPONDER DE LOS DAÑOS Y PERJUICIOS QUE POR INOBSERVANCIA O NEGLIGENCIA DE SU PARTE, SE LLEGUEN A CAUSAR AL "CONALEP" O A TERCERAS PERSONAS.

IGUALMENTE, SE OBLIGA EL "PROVEEDOR" A NO CEDER EN FORMA PARCIAL NI TOTAL, A FAVOR DE CUALQUIER OTRA PERSONA, FÍSICA O MORAL SUS DERECHOS Y OBLIGACIONES DERIVADOS DE ESTE CONTRATO Y SUS ANEXOS, CON EXCEPCIÓN DE LOS DERECHOS DE COBRO POR LOS BIENES, EN CUYO SUPUESTO SE DEBE CONTAR CON LA CONFORMIDAD PREVIA DEL "CONALEP", EN APEGO AL ÚLTIMO PÁRRAFO DEL ARTÍCULO 46 DE LA LEY DE ADQUISICIONES, ARRENDAMIENTOS Y SERVICIOS DEL SECTOR PÚBLICO.

LA CESIÓN HECHA EN CONTRAVENCIÓN DE LO ESTIPULADO EN EL PÁRRAFO ANTERIOR, ES NULA Y EL "CONALEP" SE RESERVA SU DERECHO A EJERCITAR LA ACCIÓN LEGAL QUE LE CORRESPONDA.

DÉCIMA PRIMERA: GARANTÍAS.- EL "PROVEEDOR" SE OBLIGA A CONSTITUIR GARANTÍA DE CUMPLIMIENTO DEL CONTRATO, DE ACUERDO A LO PREVISTO POR EL ARTÍCULO 48, FRACCIÓN II DE LA LEY DE ADQUISICIONES, ARRENDAMIENTOS Y SERVICIOS DEL SECTOR PÚBLICO, AJUSTÁNDOSE A LOS SIGUIENTES LINEAMIENTOS:

- A) SE CONSTITUIRÁ GARANTÍA, POR EL 10% (DIEZ POR CIENTO) DEL MONTO TOTAL DEL CONTRATO, PARA EL CUMPLIMIENTO A FAVOR DEL COLEGIO NACIONAL DE EDUCACIÓN PROFESIONAL TÉCNICA, MEDIANTE LA EXPEDICIÓN DE CHEQUE DE CAJA O CERTIFICADO O FIANZA, ESTA ÚLTIMA POR UNA INSTITUCIÓN AUTORIZADA EN LOS TÉRMINOS DE LA LEY FEDERAL DE INSTITUCIONES DE FIANZAS A FAVOR DEL COLEGIO NACIONAL DE EDUCACIÓN PROFESIONAL TÉCNICA, DE ACUERDO AL FORMATO QUE SE ANEXA EN EL PRESENTE CONTRATO, LA CUAL SERÁ DIVISIBLE PARA SU APLICACIÓN EN EL PRESENTE PROCEDIMIENTO, CONSIDERANDO LOS CRITERIOS NORMATIVOS VIGENTES PUBLICADOS POR LA SECRETARÍA DE LA FUNCIÓN PÚBLICA Y QUE SE ENCUENTRAN DISPONIBLES EN LA PÁGINA DE COMPRANET www.compranet.gob.mx.
- B) LA GARANTÍA DEBERÁ SER PRESENTADA DENTRO DE LOS 10 (DIEZ) DÍAS NATURALES SIGUIENTES, A LA FIRMA DEL CONTRATO.
- C) EL "PROVEEDOR" QUEDARÁ OBLIGADO A RESPONDER DE LOS DEFECTOS QUE RESULTAREN EN LOS BIENES, DE LOS VICIOS OCULTOS Y DE CUALQUIER OTRA RESPONSABILIDAD EN QUE HUBIERE INCURRIDO, EN LOS TÉRMINOS SEÑALADOS EN EL PRESENTE CONTRATO Y EN EL CÓDIGO CIVIL FEDERAL.
- D) PARA GARANTIZAR POR UN PERIODO DE 06 DE MARZO AL 06 DE ABRIL DE 2015, Y POR 60 DÍAS "EL PROVEEDOR" DEBERÁ EXHIBIR UNA CARTA GARANTÍA POR DICHO PERIODO QUE AMPARE LA CALIDAD DEL SERVICIO, ÉSTA EN PAPEL MEMBRETEADO Y CON LA FIRMA DEL APODERADO LEGAL DE "EL PROVEEDOR", DE CONFORMIDAD CON EL ARTÍCULO 77 Y 78 DE LA LEY FEDERAL DE PROTECCIÓN AL CONSUMIDOR.
- E) SE HARÁ EFECTIVA LA GARANTÍA DE CUMPLIMIENTO CUANDO NO SE CUMPLAN LAS CONDICIONES CONVENIDAS EN EL CONTRATO; LOS SERVICIOS NO SEAN REALIZADOS EN LAS FECHAS ESTIPULADAS; CUANDO LOS PRODUCTOS Y SERVICIOS NO CUMPLAN CON LAS ESPECIFICACIONES PACTADAS; POR INCUMPLIMIENTO DE ALGUNA DE LAS OBLIGACIONES DEL "PROVEEDOR". LA OBLIGACIÓN GARANTIZADA SERÁ PROPORCIONAL, CONSIDERANDO LAS CARACTERÍSTICAS DE LOS BIENES, Y EN CASO DE PRESENTARSE ALGÚN INCUMPLIMIENTO SE HARÁ EFECTIVA LA MISMA EN DICHS TÉRMINOS.

DÉCIMA SEGUNDA: MODIFICACIÓN AL CONTRATO.- EL "CONALEP" PODRÁ REALIZAR CONVENIOS MODIFICATORIOS DERIVADOS DEL PRESENTE CONTRATO, MISMOS QUE DEBEN FORMALIZARSE POR ESCRITO Y SER SUSCRITOS POR AMBAS PARTES. LAS MODIFICACIONES NO PODRÁN VERSAR SOBRE PRECIOS, ANTICIPOS, PAGOS PROGRESIVOS, ESPECIFICACIONES, Y EN GENERAL CUALQUIER CAMBIO QUE IMPLIQUE OTORGAR CONDICIONES MÁS VENTAJOSAS A "PROVEEDOR" COMPARADAS CON LAS ESTABLECIDAS ORIGINALMENTE, DE CONFORMIDAD AL ARTÍCULO 52 DE LA LEY DE ADQUISICIONES, ARRENDAMIENTOS Y SERVICIOS DEL SECTOR PÚBLICO.

603-AP0-PR-01-A-01

7

SEP

SECRETARÍA DE
EDUCACIÓN PÚBLICA



conalep

Colegio Nacional de Educación Profesional Técnica

CONTRATO No. CAS-005/2015

DÉCIMA TERCERA: PRÓRROGAS.- CON FUNDAMENTO EN LA FRACCIÓN XV DEL ARTÍCULO 45 DE LA LEY DE ADQUISICIONES, ARRENDAMIENTOS Y SERVICIOS DEL SECTOR PÚBLICO, SE PODRÁN OTORGAR PRÓRROGAS PARA EL CUMPLIMIENTO DE LAS OBLIGACIONES DEL "PROVEEDOR", DERIVADO DE CASO FORTUITO O FUERZA MAYOR DEBIDAMENTE JUSTIFICADO Y DOCUMENTADO, SIEMPRE Y CUANDO NO IMPLIQUE OTORGAR CONDICIONES MÁS VENTAJOSAS DE LAS PACTADAS ORIGINALMENTE Y SE REALICE DENTRO DEL PRESENTE EJERCICIO PRESUPUESTAL, MISMAS QUE DEBERÁN FORMALIZARSE A TRAVÉS DEL INSTRUMENTO JURÍDICO QUE CORRESPONDA, DE CONFORMIDAD AL ARTÍCULO 52 DE LA LEY DE ADQUISICIONES, ARRENDAMIENTOS Y SERVICIOS DEL SECTOR PÚBLICO.

DÉCIMA CUARTA: TERMINACIÓN ANTICIPADA.- EL "CONALEP" PODRÁ DAR POR TERMINADOS ANTICIPADAMENTE EL CONTRATO CUANDO CONCURRAN RAZONES DE INTERÉS GENERAL, O BIEN, CUANDO POR CAUSAS JUSTIFICADAS SE EXTINGA LA NECESIDAD DE REQUERIR LOS BIENES O SERVICIOS ORIGINALMENTE CONTRATADOS, Y SE DEMUESTRE QUE DE CONTINUAR CON EL CUMPLIMIENTO DE LAS OBLIGACIONES PACTADAS, SE OCASIONARÍA ALGÚN DAÑO O PERJUICIO AL ESTADO, O SE DETERMINE LA NULIDAD DE LOS ACTOS QUE DIERON ORIGEN AL PRESENTE CONTRATO, CON MOTIVO DE LA RESOLUCIÓN DE UNA INCONFORMIDAD O INTERVENCIÓN DE OFICIO EMITIDA POR LA SECRETARÍA DE LA FUNCIÓN PÚBLICA. EN ESTOS SUPUESTOS EL "CONALEP" REEMBOLSARÁ AL "PROVEEDOR" LOS GASTOS NO RECUPERABLES EN QUE HAYA INCURRIDO, SIEMPRE QUE ÉSTOS SEAN RAZONABLES, ESTÉN DEBIDAMENTE COMPROBADOS Y SE RELACIONEN DIRECTAMENTE CON EL PRESENTE CONTRATO.

DÉCIMA QUINTA: RESCISIÓN ADMINISTRATIVA.- EL "CONALEP" PODRÁ EN CUALQUIER MOMENTO RESCINDIR ADMINISTRATIVAMENTE EL PRESENTE CONTRATO, CUANDO EL "PROVEEDOR" INCURRA EN INCUMPLIMIENTO DE LAS OBLIGACIONES A SU CARGO. SI PREVIAMENTE A LA DETERMINACIÓN DE DAR POR RESCINDIDO EL CONTRATO, SE HICIERE ENTREGA E INSTALACIÓN DE LOS BIENES O SE PRESTAREN LOS SERVICIOS, EL PROCEDIMIENTO INICIADO QUEDARÁ SIN EFECTO, PREVIA ACEPTACIÓN Y VERIFICACIÓN DEL "CONALEP" DE QUE CONTINUA VIGENTE LA NECESIDAD DE LOS MISMOS, APLICANDO EN SU CASO LAS PENAS CONVENCIONALES CORRESPONDIENTES.

SE CONSIDERARÁN CAUSALES DE RESCISIÓN DEL PRESENTE CONTRATO, LOS SIGUIENTES SUPUESTOS, QUE SE SEÑALAN EN FORMA ENUNCIATIVA, MÁS NO LIMITATIVA:

- 1.- SI NO ENTREGA LOS BIENES OFERTADOS DENTRO DE LA VIGENCIA DEL CONTRATO.
- 2.- SI NO CUMPLE CON LO ESTABLECIDO EN LA CLÁUSULA SEGUNDA Y EL ANEXO No. 2.
- 3.- SI NO CUMPLE CON SUS OBLIGACIONES, POR FALTA DE MATERIALES, TRABAJADORES O EQUIPO.
- 4.- SI NO DA LAS FACILIDADES NECESARIAS A LOS SUPERVISORES QUE AL EFECTO DESIGNA EL "CONALEP" PARA LA REVISIÓN Y CONTROL DE SUS ACTIVIDADES.
- 5.- POR SU NEGATIVA A CAMBIAR LOS BIENES QUE EL "CONALEP" NO ACEPTA POR DEFICIENTES.
- 6.- SI CEDE, TRASPASA O SUBCONTRATA PARTE O LA TOTALIDAD DE LA OBLIGACIÓN DEL PRESENTE CONTRATO.
- 7.- SI NO GARANTIZA EL CUMPLIMIENTO POR EL MONTO TOTAL DEL CONTRATO.
- 8.- MODIFIQUE LAS CARACTERÍSTICAS DE LOS BIENES OFERTADOS SIN AUTORIZACIÓN EXPRESA DEL "CONALEP".
- 9.- NO CUMPLA CON ALGUNA DE LAS CONDICIONES ESTABLECIDAS EN EL PRESENTE CONTRATO.
- 10.- SI SE DECLARA EN CONCURSO MÉRCAANTIL O DE QUIEBRA POR AUTORIDADES COMPETENTES.
- 11.- SI REBASA EL PORCENTAJE DE INCUMPLIMIENTO RESPECTO AL MONTO TOTAL DEL CONTRATO O PARTIDAS QUE INTEGRAN EL CONTRATO, DE CONFORMIDAD CON EL ARTÍCULO 53 BIS DE LA LEY DE ADQUISICIONES, ARRENDAMIENTOS Y SERVICIOS DEL SECTOR PÚBLICO.

EL PROCEDIMIENTO DE RESCISIÓN SE LLEVARÁ A CABO CONFORME A LO SIGUIENTE:

SE PODRÁ RESCINDIR ADMINISTRATIVAMENTE EN CUALQUIER MOMENTO EL CONTRATO, EN CASO DE INCUMPLIMIENTO DE LAS OBLIGACIONES A CARGO DEL "PROVEEDOR", EL PROCEDIMIENTO SE INICIARÁ CONFORME A LO SIGUIENTE.

I. SE INICIARÁ A PARTIR DE QUE EL "PROVEEDOR" SEA COMUNICADO POR ESCRITO DEL INCUMPLIMIENTO EN QUE HAYA INCURRIDO, PARA QUE EN UN TÉRMINO DE CINCO DÍAS HÁBILES EXPONGA LO QUE A SU DERECHO CONVENGA Y APORTE, EN SU CASO, LAS PRUEBAS QUE ESTIME PERTINENTES;

II. TRANSCURRIDO EL TÉRMINO A QUE SE REFIERE LA FRACCIÓN ANTERIOR, EL "CONALEP" CONTARÁ CON UN PLAZO DE QUINCE DÍAS PARA RESOLVER, CONSIDERANDO LOS ARGUMENTOS Y PRUEBAS QUE HUBIERE HECHO

603-AP0-PR-01-A-01

SEP

SECRETARÍA DE
EDUCACIÓN PÚBLICA



conalep

Colegio Nacional de Educación Profesional Técnica

ORGANISMO PÚBLICO DE ENTRENAMIENTO DEL ESTADO

CONTRATO No. CAS-005/2015

VALER EL "PROVEEDOR". LA DETERMINACIÓN DE DAR O NO POR RESCINDIDO EL CONTRATO DEBERÁ SER DEBIDAMENTE FUNDADA, MOTIVADA Y COMUNICADA AL "PROVEEDOR" DENTRO DICHO PLAZO; Y

III. CUANDO SE RESCINDA EL CONTRATO SE FORMULARÁ EL FINIQUITO CORRESPONDIENTE, A EFECTO DE HACER CONSTAR LOS PAGOS QUE DEBA EFECTUAR EL "CONALEP" POR CONCEPTO DE LOS BIENES RECIBIDOS O LOS SERVICIOS PRESTADOS HASTA EL MOMENTO DE RESCISIÓN.

INICIADO UN PROCEDIMIENTO DE CONCILIACIÓN EL "CONALEP", BAJO SU RESPONSABILIDAD, PODRÁN SUSPENDER EL TRÁMITE DEL PROCEDIMIENTO DE RESCISIÓN.

SI PREVIAMENTE A LA DETERMINACIÓN DE DAR POR RESCINDIDO EL CONTRATO, SE HICIERE ENTREGA DE LOS BIENES O SE PRESTAREN LOS SERVICIOS, EL PROCEDIMIENTO INICIADO QUEDARÁ SIN EFECTO, PREVIA ACEPTACIÓN Y VERIFICACIÓN DEL "CONALEP" DE QUE CONTINÚA VIGENTE LA NECESIDAD DE LOS MISMOS, APLICANDO, EN SU CASO, LAS PENAS CONVENCIONALES CORRESPONDIENTES.

EL "CONALEP". PODRÁ DETERMINAR NO DAR POR RESCINDIDO EL CONTRATO, CUANDO DURANTE EL PROCEDIMIENTO ADVIERTA QUE LA RESCISIÓN DEL CONTRATO PUDIERA OCASIONAR ALGÚN DAÑO O AFECTACIÓN A LAS FUNCIONES QUE TIENE ENCOMENDADAS. EN ESTE SUPUESTO, DEBERÁ ELABORAR UN DICTAMEN EN EL CUAL JUSTIFIQUE QUE LOS IMPACTOS ECONÓMICOS O DE OPERACIÓN QUE SE OCASIONARÍAN CON LA RESCISIÓN DEL CONTRATO RESULTARÍAN MÁS INCONVENIENTES.

AL NO DAR POR RESCINDIDO EL CONTRATO EL "CONALEP" ESTABLECERÁ CON EL "PROVEEDOR" OTRO PLAZO, QUE LE PERMITA SUBSANAR EL INCUMPLIMIENTO QUE HUBIERE MOTIVADO EL INICIO DEL PROCEDIMIENTO. EL CONVENIO MODIFICATORIO QUE AL EFECTO SE CELEBRE DEBERÁ ATENDER A LAS CONDICIONES PREVISTAS POR LOS DOS ÚLTIMOS PÁRRAFOS DEL ARTÍCULO 52 DE LA LEY DE ADQUISICIONES, ARRENDAMIENTOS Y SERVICIOS DEL SECTOR PÚBLICO.

CUANDO POR MOTIVO DEL ATRASO EN LA ENTREGA DE LOS BIENES O LA PRESTACIÓN DE LOS SERVICIOS, O EL PROCEDIMIENTO DE RESCISIÓN SE UBIQUE EN UN EJERCICIO FISCAL DIFERENTE A AQUEL EN QUE HUBIERE SIDO ADJUDICADO EL CONTRATO, EL "CONALEP" PODRÁ RECIBIR LOS BIENES O SERVICIOS, PREVIA VERIFICACIÓN DE QUE CONTINÚA VIGENTE LA NECESIDAD DE LOS MISMOS Y SE CUENTA CON PARTIDA Y DISPONIBILIDAD PRESUPUESTARIA DEL EJERCICIO FISCAL VIGENTE, DEBIENDO MODIFICARSE LA VIGENCIA DEL CONTRATO CON LOS PRECIOS ORIGINALMENTE PACTADOS. CUALQUIER PACTO EN CONTRARIO A LO DISPUESTO EN ESTE ARTICULO SE CONSIDERARÁ NULO.

DÉCIMA SEXTA: PENAS CONVENCIONALES. DE CONFORMIDAD CON LOS ARTÍCULOS 53 DE LA LEY DE ADQUISICIONES, ARRENDAMIENTOS Y SERVICIOS DEL SECTOR PÚBLICO, 95 Y 96 DE SU REGLAMENTO EL "CONALEP" APLICARÁ CON MOTIVO DEL INCUMPLIMIENTO EN LA ENTREGA DE LOS BIENES, LAS PENAS CONVENCIONALES DE ACUERDO A LO SIGUIENTE:

POR ATRASO EN EL INCUMPLIMIENTO EN LA ENTREGA DE LOS BIENES CONFORME A LA CLÁUSULA SEGUNDA Y LO SEÑALADO EN EL CONTRATO, LA PENA SERÁ POR EL 1% DIARIO HASTA POR UN 10% DE MONTO TOTAL DEL MONTO TOTAL DE LA PARTIDA ADJUDICADA NO ENTREGADA.

POR INCUMPLIMIENTO PARCIAL O DEFICIENTE EN LA ENTREGA DE LOS BIENES CONFORME A LA CLÁUSULA SEGUNDA Y LO SEÑALADO EN EL CONTRATO, LA PENA SERÁ POR EL 5% DIARIO DEL MONTO TOTAL DE LO NO ENTREGADO, HASTA QUE SE LLEGUE AL LÍMITE DE LA FIANZA QUE ES EL 10% DEL MONTO TOTAL DEL CONTRATO.

DICHA PENALIZACIÓN DE MANERA ACUMULADA NO PODRÁ SER SUPERIOR AL 10% DEL MONTO TOTAL DEL CONTRATO.

DÉCIMA SÉPTIMA: RELACIONES LABORALES. EL "PROVEEDOR" EN SU CARÁCTER DE EMPRESARIO Y DE PATRÓN DEL PERSONAL QUE OCUPE CON MOTIVO DE LA ENTREGA DE LOS BIENES OBJETO DEL PRESENTE CONTRATO, SERÁ EL ÚNICO RESPONSABLE DE LAS OBLIGACIONES DERIVADAS DE LAS DISPOSICIONES LEGALES Y DEMÁS ORDENAMIENTOS EN MATERIA FISCAL, DEL TRABAJO Y SEGURIDAD SOCIAL, POR LO QUE "PROVEEDOR" EN FORMA EXPRESA LIBERA A EL "CONALEP" DE CUALQUIER CONTROVERSIAS LEGALES QUE PUDIERA SURGIR.

603-AP0-PR-01-A-01

9

SEP

SECRETARÍA DE
EDUCACIÓN PÚBLICA



conalep

Colegio Nacional de Educación Profesional Técnica

ESTADO DE MÉXICO

CONTRATO No. CAS-005/2015

EL "PROVEEDOR" CONVIENE, POR LO MISMO, EN RESPONDER A SU COSTA DE TODAS LAS RECLAMACIONES QUE SUS TRABAJADORES PRESENTAREN EN SU CONTRA, O EN CONTRA DEL "CONALEP", POR LO QUE EL "PROVEEDOR" LIBERA AL "CONALEP" EN FORMA EXPRESA DE CUALQUIER RESPONSABILIDAD QUE AL RESPECTO PUDIERA SURGIR.

DÉCIMA OCTAVA: CONDICIONES DE ENTREGA DE LOS BIENES.- EL "PROVEEDOR" DEBERÁ ENTREGAR LOS BIENES, DEBIDAMENTE EMPACADOS Y/O EMBALADOS, CON EL PROPÓSITO DE EVITAR QUE SUFRAN DAÑOS DURANTE SU TRANSPORTACIÓN, UTILIZANDO LOS EMPAQUES Y LOS MÉTODOS QUE GARANTICEN LA INTEGRIDAD FÍSICA DE LOS MISMOS, IDENTIFICADOS CON ETIQUETAS, CONTENIENDO EL NOMBRE O LOGOTIPO DEL FABRICANTE, O BIEN EL DE LA EMPRESA, EL NÚMERO DE CONTRATO, NUMERANDO LOS EMPAQUES EN FORMA CONSECUTIVA HASTA LLEGAR A LA CIFRA QUE AMPARE LA TOTALIDAD DE LOS BIENES.

EL "CONALEP" DURANTE LA VIGENCIA DEL PRESENTE CONTRATO RECIBIRÁ Y SUPERVISARÁ LOS BIENES A TRAVÉS DE LA DIRECCIÓN DE PERSONAL, DE CONFORMIDAD CON LAS ESPECIFICACIONES ESTABLECIDAS EN LA CLÁUSULA SEGUNDA Y EN EL ANEXO No. 2 DEL PRESENTE CONTRATO. EL "CONALEP" SE RESERVA EL DERECHO DE RECLAMAR POR LOS BIENES DEFECTUOSOS O POR PAGO DE LO INDEBIDO. NO OBTANTÉ EL "CONALEP" SE RESERVA EN TODO MOMENTO EL DERECHO DE NOMBRAR AL PERSONAL QUE CONSIDERE NECESARIO PARA SUPERVISAR Y VIGILAR LA CORRECTA ENTREGA E INSTALACIÓN DE LOS BIENES.

CON FUNDAMENTO EN LA FRACCIÓN XVII DEL ARTÍCULO 45 DE LA LEY DE ADQUISICIONES, ARRENDAMIENTOS Y SERVICIOS DEL SECTOR PÚBLICO, EL "CONALEP" PODRÁ DEVOLVER Y/O SOLICITAR LA REPOSICIÓN DE LOS BIENES, QUE NO CUMPLAN CON LOS REQUISITOS TÉCNICOS SOLICITADOS, LOS OFERTADOS EN SU PROPUESTA TÉCNICA Y LO SEÑALADO EN EL CONTRATO, PARA SU REPOSICIÓN; CONSIDERANDO QUE DICHO TIEMPO NO PODRÁ EXCEDER DE 5 DÍAS HÁBILES A PARTIR DE LA NOTIFICACIÓN AL PROVEEDOR, TRANSCURRIDO EL TIEMPO LÍMITE DE LA ENTREGA SE PROCEDERÁ CONFORME A LA CLÁUSULA DE PENAS CONVENCIONALES.

DÉCIMA NOVENA: SEGUROS.- DE CONFORMIDAD CON EL ARTÍCULO 55 DE LA LEY DE ADQUISICIONES, ARRENDAMIENTOS Y SERVICIOS DEL SECTOR PÚBLICO, EL "PROVEEDOR" SERÁ RESPONSABLE DE GARANTIZAR LA INTEGRIDAD DE LA TOTALIDAD DE LOS BIENES HASTA EL MOMENTO DE SU ENTREGA A ENTERA SATISFACCIÓN DEL "CONALEP".

VIGÉSIMA: DEL PROCEDIMIENTO DE CONCILIACIÓN.- EN CUALQUIER MOMENTO EL "PROVEEDOR" Y EL "CONALEP" PODRÁN PRESENTAR ANTE LA SECRETARÍA DE LA FUNCIÓN PÚBLICA SOLICITUD DE CONCILIACIÓN, POR DESAVENENCIAS DERIVADAS DEL CUMPLIMIENTO DEL CONTRATO.

UNA VEZ RECIBIDA LA SOLICITUD RESPECTIVA, LA SECRETARÍA DE LA FUNCIÓN PÚBLICA SEÑALARÁ DÍA Y HORA PARA QUE TENGA VERIFICATIVO LA AUDIENCIA DE CONCILIACIÓN Y CITARÁ A "LAS PARTES" DICHA AUDIENCIA SE DEBERÁ INICIAR DENTRO DE LOS QUINCE DÍAS HÁBILES SIGUIENTES A LA FECHA DE RECEPCIÓN DE LA SOLICITUD.

LA ASISTENCIA A LA AUDIENCIA DE CONCILIACIÓN SERÁ OBLIGATORIA PARA AMBAS PARTES, POR LO QUE LA INASISTENCIA POR PARTE DEL "PROVEEDOR" TRAERÁ COMO CONSECUENCIA TENER POR NO PRESENTADA SU SOLICITUD.

EN LA AUDIENCIA DE CONCILIACIÓN, LA SECRETARÍA DE LA FUNCIÓN PÚBLICA, TOMANDO EN CUENTA LOS HECHOS MANIFESTADOS EN LA SOLICITUD Y LOS ARGUMENTOS QUE HICIERE VALER EL "CONALEP", DETERMINARÁ LOS ELEMENTOS COMUNES Y LOS PUNTOS DE CONTROVERSI Y EXHORTARÁ A "LAS PARTES" PARA CONCILIAR SUS INTERESES, CONFORME A LAS DISPOSICIONES DE LA LEY DE ADQUISICIONES, ARRENDAMIENTOS Y SERVICIOS DEL SECTOR PÚBLICO, SIN PREJUZGAR SOBRE EL CONFLICTO PLANTEADO.

EN EL SUPUESTO DE QUE "LAS PARTES" LLEGUEN A UN ACUERDO DURANTE LA CONCILIACIÓN, EL CONVENIO RESPECTIVO OBLIGARÁ A LAS MISMAS, Y SU CUMPLIMIENTO PODRÁ SER DEMANDADO POR LA VÍA JUDICIAL CORRESPONDIENTE. LA SECRETARÍA DE LA FUNCIÓN PÚBLICA DARÁ SEGUIMIENTO A LOS ACUERDOS DE VOLUNTADES, PARA LO CUAL EL "CONALEP" DEBERÁ REMITIR UN INFORME SOBRE EL AVANCE DE CUMPLIMIENTO DEL MISMO, EN TÉRMINOS DEL REGLAMENTO DE LA LEY ANTES CITADA.

603-AP0-PR-01-A-01

SEP

SECRETARÍA DE
EDUCACIÓN PÚBLICA



conalep
Colegio Nacional de Educación Profesional Técnica
Calle Lázaro Cárdenas 147 Nte., Col. Lázaro Cárdenas, Metepec, Estado de México, CP 52148
Teléfono 01 (722) 2 71 08 00 Ext. 2475

CONTRATO No. CAS-005/2015

EN CASO DE NO EXISTIR ACUERDO DE VOLUNTADES, "LAS PARTES" PODRÁN OPTAR POR CUALQUIER VÍA DE SOLUCIÓN A SU CONTROVERSIDAD.

VIGÉSIMA PRIMERA: LEGISLACIÓN.- PARA LA INTERPRETACIÓN, CUMPLIMIENTO Y MODIFICACIÓN DEL PRESENTE CONTRATO, ASÍ COMO PARA TODO AQUELLO QUE NO ESTÉ EXPRESAMENTE ESTIPULADO EN EL MISMO, SE ESTARÁ A LO DISPUESTO POR LA LEY DE ADQUISICIONES, ARRENDAMIENTOS Y SERVICIOS DEL SECTOR PÚBLICO Y SU REGLAMENTO Y A LO NO PREVISTO SERÁN APLICABLES SUPLETORIAMENTE EL CÓDIGO CIVIL FEDERAL, LA LEY FEDERAL DE PROCEDIMIENTO ADMINISTRATIVO Y EL CÓDIGO FEDERAL DE PROCEDIMIENTOS CIVILES, ASÍ COMO TODA LA DEMÁS LEGISLACIÓN Y NORMATIVIDAD APLICABLE.

VIGÉSIMA SEGUNDA: JURISDICCIÓN.- EN CASO DE CONTROVERSIDAD, "LAS PARTES" RESOLVERÁN LAS MISMAS ANTE LOS TRIBUNALES FEDERALES DE LA CIUDAD DE MÉXICO, DISTRITO FEDERAL, RENUNCIANDO TÁCITA Y EXPRESAMENTE A CUALQUIER FUERO QUE PUDIERA CORRESPONDERLES POR RAZÓN DE SU DOMICILIO PRESENTE O FUTURO O CUALQUIER OTRA CAUSA.

LAS PARTES, ENTERADAS DEL CONTENIDO Y ALCANCE LEGAL DE TODAS Y CADA UNA DE LAS CLÁUSULAS DE ESTE INSTRUMENTO, LO FIRMAN EN METEPEC, ESTADO DE MÉXICO, EL DÍA 20 DE MARZO DE 2015.

POR EL "CONALEP"

POR "PROVEEDOR"

M.A.E.E. JOSÉ LUIS IZQUIERDO GONZALEZ
DIRECTOR DE INFRAESTRUCTURA Y
ADQUISICIONES

C. ISRAEL VELASCO ITURBE

TESTIGO

LIC. ORLANDO MOSCOSO CRUZ
DIRECTOR DE PERSONAL

LIC. AMAYA DE LA CAMPA PALACIOS
COORDINADORA
DE ADQUISICIONES Y SERVICIOS

LA PRESENTE HOJA DE FIRMAS CORRESPONDE AL CONTRATO DE ADQUISICIÓN DE BIENES QUE CELEBRAN POR UNA PARTE, EL COLEGIO NACIONAL DE EDUCACIÓN PROFESIONAL TÉCNICA, REPRESENTADO POR EL M.A.E.E. JOSÉ LUIS IZQUIERDO GONZÁLEZ, EN SU CARÁCTER DE DIRECTOR DE INFRAESTRUCTURA Y ADQUISICIONES Y POR LA OTRA, EL C. ISRAEL VELASCO ITURBE, CON FECHA 20 DE MARZO.

JLRG

603-AP0-PR-01-A-01

ANEXO

1





Imperio Industrial CIREG

Imperio Industrial CIREG

ISRAEL VELASCO ITURBE

FABRICANTE: CALZADO Y UNIFORMES DEPORTIVOS, INDUSTRIALES Y DE SEGURIDAD

INVITACIÓN A CUANDO MENOS TRES PERSONAS DE CARÁCTER NACIONAL MIXTA NO. IA-011L5X001-N20-2015
"ADQUISICION DE PANTS, PLAYERAS Y GORRAS"

CONALEP
COLEGIO NACIONAL DE EDUCACION PROFESIONAL TECNICA
Calle 16 de Septiembre No. 147 Nte., Col. Lazaro Cárdenas, Metepec,
Estado de México, C.P. 52148, Tel. 01 (722) 271-0800 Ext. 2475, Fax 2722.

METEPEC, MÉX A 4 DE MARZO DEL 2015

At'n: Coordinador de Adquisiciones y Servicios

PUNTO VI. DOCUMENTOS ADMINISTRATIVOS Y DATOS QUE DEBEN PRESENTAR LOS LICITANTES
DOCUMENTO a) - FORMATO B ACREDITACION DE PERSONALIDAD

YO ISRAEL VELASCO ITURBE, MANIFIESTO BAJO PROTESTA DE DECIR VERDAD, QUE LOS DATOS AQUÍ ASENTADOS, SON CIERTOS Y HAN SIDO DEBIDAMENTE VERIFICADOS, ASÍ COMO QUE CUENTO CON FACULTADES SUFICIENTES PARA SUSCRIBIR LA PROPOSICIÓN EN LA PRESENTE INVITACIÓN, A NOMBRE Y REPRESENTACIÓN DE IMPERIO INDUSTRIEL CIREG

INVITACIÓN A CUANDO MENOS TRES PERSONAS DE CARÁCTER NACIONAL MIXTA NO. IA-011L5X001-N20-2015
"ADQUISICION PANTS, PLAYERAS Y GORRAS"

REGISTRO FEDERAL DE CONTRIBUYENTES: VEI1830105DN8		
DOMICILIO: CALLE Y NÚMERO Gardenias No. 7		
COLONIA: Izcalli Cuauhtémoc sección I	DELEGACIÓN O MUNICIPIO: Metepec	
CÓDIGO POSTAL: 52176	ENTIDAD FEDERATIVA Edo. De México	
TELÉFONOS: 722 199-2493	FAX: 722 1992493	
CORREO ELECTRÓNICO	isvelit@hotmail.com cireg_industrial@hotmail.com	
NO. DE LA ESCRITURA PÚBLICA EN LA QUE CONSTA SU ACTA CONSTITUTIVA, DATOS DE INSCRIPCIÓN, REGISTRO PÚBLICO DE PROPIEDAD Y DE COMERCIO. PERSONA FÍSICA		
FECHA: 14 de Febrero del 2007		
NOMBRE, NÚMERO Y LUGAR DEL NOTARIO PÚBLICO ANTE EL CUAL SE DIO FE DE LA MISMA SAT / SHCP		
FECHA: 14 de Febrero del 2007		
APELLIDO PATERNO VELASCO	APELLIDO MATERNO ITURBE	NOMBRE (S) ISRAEL
DESCRIPCIÓN DEL OBJETO SOCIAL:		
COMERCIO EL POR MENOR EN GENERAL DE UNIFORMES, Y ARTICULOS DEPORTIVOS, EQUIPO Y ACCESORIOS PARA EXCURSIONISMO, PESCA, CAZA DEPORTIVA.		
REFORMAS AL ACTA CONSTITUTIVA:		
NOMBRE DEL APODERADO O REPRESENTANTE:		
DATOS DEL DOCUMENTO MEDIANTE EL CUAL ACREDITA SU PERSONALIDAD Y FACULTADES:		
ESCRITURA PÚBLICA NÚMERO Y DATOS DE INSCRIPCIÓN Y REGISTRO PÚBLICO FECHA:		
DE PROPIEDAD Y DEL COMERCIO		
NOMBRE, NÚMERO Y LUGAR DEL NOTARIO PÚBLICO ANTE EL CUAL SE OTORGO:		

Atentamente,
Imperio Industrial CIREG y/o Israel Velasco Iturbe
R.F.C. VEI1830105DN8



Imperio Industrial CIREG

Imperio Industrial CIREG

ISRAEL VELASCO ITURBE

FABRICANTE: CALZADO Y UNIFORMES DEPORTIVOS, INDUSTRIALES Y DE SEGURIDAD

INVITACIÓN A CUANDO MENOS TRES PERSONAS DE CARÁCTER NACIONAL MIXTA NO. IA-011LSX001-N20-2015
"ADQUISICION DE PANTS, PLAYERAS Y GORRAS"

CONALEP
COLEGIO NACIONAL DE EDUCACION PROFESIONAL TECNICA
Calle 16 de Septiembre No. 147 Nte., Col. Lazaro Cárdenas, Metepec,
Estado de México, C.P. 52148, Tel. 01 (722) 271-0800 Ext. 2475, Fax 2722.

METEPEC, MÉX A 4 DE MARZO DEL 2015

At'n: Coordinador de Adquisiciones y Servicios

PUNTO VI. DOCUMENTOS ADMINISTRATIVOS Y DATOS QUE DEBEN PRESENTAR LOS LICITANTES
DOCUMENTO g - IDENTIFICACION OFICIAL VIGENTE

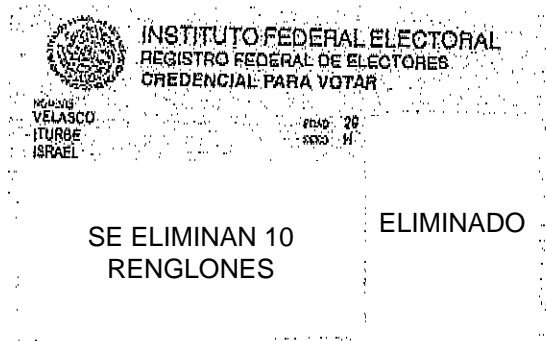

ELIMINADO

Fundamento Legal:
Artículos 6 fracción II, de la Constitución Política de Estados Unidos Mexicanos; 116, de la Ley General de Transparencia y Acceso a la Información Pública; 16, 113 fracción I y 118 de la Ley Federal de Transparencia y Acceso a la Información Pública.

Motivación:
La protección de datos personales es un derecho universal consagrado en la Declaración Universal de Derechos Humanos, al establecer que las personas tienen derecho a la protección de la ley de sus datos personales, dicha normatividad es retomada por nuestra Constitución en su artículo 6, fracción II, elevando el derecho a garantía Constitucional protegida y tutelada por el Estado, las Leyes Reglamentarias en la materia fijaron que los datos personales se refiere a toda aquella información asociada a una persona o individuo que lo hace identificable del resto de las personas (nombre, domicilio, teléfono, fotografía, huellas dactilares, sexo, nacionalidad, edad, lugar de nacimiento, raza, filiación, preferencias políticas, fecha de nacimiento, imagen del iris del ojo, patrón de la voz, etc.) y por lo tanto deben ser protegidos por el CONALEP.

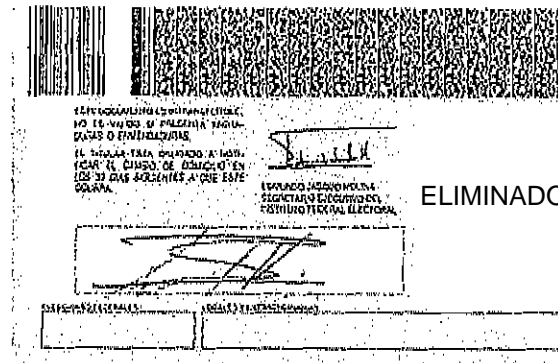

ELIMINADO

Atentamente,
Imperio Industrial CIREG y/o Israel Velasco Iturbe
R.F.C. VEI1830105DN8



Imperio Industrial CIREG

Imperio Industrial CIREG

ISRAEL VELASCO ITURBE

FABRICANTE: CALZADO Y UNIFORMES DEPORTIVOS, INDUSTRIALES Y DE SEGURIDAD

INVITACIÓN A CUANDO MENOS TRES PERSONAS DE CARÁCTER NACIONAL MIXTA NO. IA-01115X001-N20-2015
"ADQUISICION DE PANTS, PLAYERAS Y GORRAS"

CONALEP
COLEGIO NACIONAL DE EDUCACION PROFESIONAL TECNICA
Calle 16 de Septiembre No. 147 Nte., Col. Lázaro Cárdenas, Metepec,
Estado de México, C.P. 52148, Tel. 01 (722) 271-0800 Ext. 2475, Fax 2722.

METEPEC, MÉX A 4 DE MARZO DEL 2015

At'n: Coordinador de Adquisiciones y Servicios

PUNTO VI. DOCUMENTOS ADMINISTRATIVOS Y DATOS QUE DEBEN PRESENTAR LOS LICITANTES
DOCUMENTO h - RFC PERSONA FISICA CON ACTIVIDAD EMPRESARIAL

CÉDULA DE IDENTIFICACIÓN FISCAL

CLAVE ÚNICA DE REGISTRO DE CONTRIBUYENTE
VEI1830105DN8

NOMBRE, DENOMINACIÓN O RAZÓN SOCIAL
ISRAEL VELASCO ITURBE

CLAVE ÚNICA DE REGISTRO DE POBLACIÓN
VEI1830105HDFLTS02

FOLIO
A1610027

INSCRIPCIÓN EN EL R.F.C.

AL SERVIDOR DE ADMINISTRACIÓN TRIBUTARIA, LE DA A CONOCER EL REGISTRO QUE LE HA SIDO ASIGNADO CON BASE EN LOS DATOS QUE PROPORCIONÓ, LOS CUALES SON LOS SIGUIENTES:

NOMBRE, DENOMINACIÓN O RAZÓN SOCIAL
ISRAEL VELASCO ITURBE

DOMICILIO
GARDENIAS 78 MÉXICO METEPEC IZCALLI CUAUTÉMOC 1A SECCIÓN 52176

CLAVE DEL R.F.C. **VEI1830105DN8**

CLAVE ÚNICA DE REGISTRO DE POBLACIÓN **VEI1830105HDFLTS02**

ADMINISTRACIÓN LOCAL DE REGISTRO **TOLUCA**

ACTIVIDAD **Comercio al por menor en general de uniformes y artículos deportivos, equipo y accesorios para excursionismo, pesca y caza deportiva**

SITUACIÓN DE REGISTRO **ACTIVO**

FECHA DE INSCRIPCIÓN **14-02-2007** FECHA DE INICIO DE OPERACIONES **14-02-2007**

OBLIGACIONES



CLAVE	DESCRIPCIÓN	FECHA ALTA
11	Presentar la declaración y pago provisional mensual del impuesto al Activo (IMPAC).	01-01-2010
15	Presentar la declaración anual del Impuesto al Activo (IMPAC).	14-02-2007
203	Presentar la declaración anual de Impuesto Sobre la Renta (ISR) donde se informe sobre los pluses y provechosos de bienes y servicios.	14-02-2007
3	Presentar la declaración anual de Impuesto Sobre la Renta (ISR) de personas físicas.	14-02-2007
30	Proporcionar la información del Impuesto al Valor Agregado (IVA) que se solicita en las declaraciones del Impuesto Sobre la Renta (ISR).	14-02-2007
35	Presentar la declaración y pago provisional mensual de Impuesto Sobre la Renta (ISR) del Régimen Inmediato. (Para la Federación).	14-02-2007
575	Presentar la declaración mensual donde se informe sobre las operaciones con términos para efectos de Impuesto al Valor Agregado (IVA).	14-02-2007
9	Presentar la declaración y pago definitivo mensual de Impuesto al Valor Agregado (IVA).	14-02-2007

TRÁMITES EFECTUADOS
Reg. Federal Contribuyente / Inscripción / Inscripción de Persona Física

FECHA DE PRESENTACIÓN
14-02-2007

FOLIO DEL TRÁMITE
RFC0071004033

Fecha de Impresión: 14 de Febrero de 2007
TELÉFONO DE ATENCIÓN CIUDADANA
(QUEJAS Y SUGERENCIAS) 01-800-728-2000

0mcyLXCRvabndHcaFF7IadPWASV712ulcaAbz7f7p25U7/4e21TGFx067rduByWidQeakZbbzJchjDnumiaayG4uXUgqXj2+2wFwb6Q1x03P72GUY
nAgnQ3m12eDd1XSPb0IMP3LEdYHXOYH2APwPKuJd1VU#

Atentamente,
Imperio Industri
R.F.C. VEI1830105DN8

ANEXO

2

[Handwritten mark]



Imperio Industrial CIREG

Imperio Industrial CIREG

ISRAEL VELASCO ITURBE

FABRICANTE: CALZADO Y UNIFORMES DEPORTIVOS, INDUSTRIALES Y DE SEGURIDAD

INVITACIÓN A CUANDO MENOS TRES PERSONAS DE CARÁCTER NACIONAL MIXTA NO. IA-011L5X001-N20-2015
"ADQUISICION DE PANTS, PLAYERAS Y GORRAS"

CONALEP
COLEGIO NACIONAL DE EDUCACION PROFESIONAL TECNICA
Calle 16 de Septiembre No. 147 Nte., Col. Lazaro Cárdenas, Metepec,
Estado de México, C.P. 52148, Tel. 01 (722) 271-0800 Ext. 2475, Fax 2722.

METEPEC, MÉX A 4 DE MARZO DEL 2015

At'n: Coordinador de Adquisiciones y servicios
Ljc. Amaya de la Campa Palacios

PUNTO IV. REQUISITOS QUE LOS LICITANTES DEBERAN CUMPLIR DENTRO DE SUS PROPOSICIONES.

a) Contenido de la propuesta económica.

Punto 1. FORMATO A

PROPUESTA ECONOMICA

PARTIDA	DESCRIPCION	CANTIDAD	P.UNITARIO	SUBTOTAL	I.V.A.	TOTAL
1	Pants gris perla	2 500	\$ 301.72	\$ 754,300.00	\$ 120,688.00	\$ 874,988.00
2	Playera tipo polo en pique peinado	7 250	\$ 77.59	\$ 562,527.50	\$ 90,004.40	\$ 652,531.90
3	Gorra 100% acrílán	6 800	\$ 29.30	\$ 199,240.00	\$ 31,878.40	\$ 231,118.40
			TOTAL	\$ 1,516,067.50	\$ 242,570.80	\$ 1,758,638.30

TIEMPO, LUGAR, VIGENCIA DEL PEDIDO:

CONDICIONES DE PAGO: CONTRA FACTURA

CONDICIONES DE ENTREGA: LOS BIENES SERÁN ENTREGADOS A LIBRE ABORDO CALLE 16 DE SEPTIEMBRE No. 147 NTE., COL. LAZARO CARDENAS, METEPEC, ESTADO DE MEXICO, C.P. 52148.

LOS PRODUCTOS SON FABRICADOS 100% NACIONAL

MONEDA QUE COTIZO: PESOS MEXICANOS

VIGENCIA DEL CONTRATO : SERA FIRME A PARTIR DE LA FECHA DE LA FECHA DEL CONTRATO Y HASTA EL TOTAL DEL SUMINISTRO DE LOS BIENES A ENTRERA SATISFACCION DE LOS BIENES

LOS PRECIOS SON MÁS I.V.A.

Atentamente,
Imperio Industrial CIREG y/o Israel Velasco Iturbe
R.F.C. VEI1830105DN8



Imperio Industrial CIREG

Imperio Industrial CIREG

ISRAEL VELASCO ITURBE

FABRICANTE: CALZADO Y UNIFORMES DEPORTIVOS, INDUSTRIALES Y DE SEGURIDAD

INVITACIÓN A CUANDO MENOS TRES PERSONAS DE CARÁCTER NACIONAL MIXTA NO. IA-011L5X001-N20-2015
"ADQUISICION DE PANTS, PLAYERAS Y GORRAS"

CONALEP
COLEGIO NACIONAL DE EDUCACION PROFESIONAL TECNICA
Calle 16 de Septiembre No. 147 Nte., Col. Lazaro Cárdenas, Metepec,
Estado de México, C.P. 52148, Tel. 01 (722) 271-0800 Ext. 2475, Fax 2722.

METEPEC, MÉX A 4 DE MARZO DEL 2015

At'n: Coordinador de Adquisiciones y Servicios

PUNTO IV. REQUISITOS QUE LOS LICITANTES DEBERAN CUMPLIR DENTRO DE SUS PROPOSICIONES.

a) Contenido de la propuesta técnica.

Punto 1

Anexo 1

"Especificaciones Técnicas"

Partida	Cantidad	Concepto	Descripción
1	7250	Pieza	<p>PLAYERA TIPO POLO EN PIQUE PEINADO 100% ALGODÓN, SANFORIZADO PESO COMPLETO, CON PESO MINIMO DE 230 GRS/M2. CORTE RECTO, ESPALDA Y FRENTE CORTADOS EN UNA SOLA PIEZA, MANGA CORTA, ALETILLA AL FRENTE DE 4 1/2" DE LARGO POR 13/8" DE ANCHO, VISTA DE 13/8"; CON 3 BOTONES DE PASTA CUELLO Y PUÑO DE CARDIGAN TIPO POLO DE 1" DE ANCHO, DEL MISMO COLOR DE LA PLAYERA REFORZADO EN BIES DE LA MISMA TELA ALREDEDOR DEL ESCOTE. HILO DE COSTURA 100% POLIÉSTER. TIPO DE COSTURA PUNTADA OVERLOCK DE 3 HILOS 10 PUNTADAS POR PULGADA COSTURAS CARGADAS EN SISA PUNTADA DE COLLARETE 10 PUNTADAS POR PULGADA, DOBLADILLO EN BAJOS DE 1/2" EN MAQUINA DE COLLARETE DE 10 PUNTADAS POR PULGADA. TODA LA PLAYERA LLEVA PESPUNTE DE ADORNO EN HOMBROS, MANGAS Y PUÑO.</p> <p>COLOR BLANCA</p> <p>900 TALLA CHICA</p> <p>2,450 TALLA MEDIANA</p> <p>2,450 TALLA GRANDE</p> <p>1450 TALLA EXTRAGRANDE.</p> <p>LOGOTIPO Y LEYENDA SINDICATO ÚNICO DE TRABAJADORES DEL CONALEP, IMPRESO A UNA TINTA EN COLOR VERDE PANTONE 335, COLOCADO EN EL FRENTE EN EL LADO SUPERIOR IZQUIERDO</p>

Atentamente,
Imperio Industrial CIREG y/o Israel Velasco Iturbe
P.S.C. VEI1830105DN8



Imperio Industrial CIREG

Imperio Industrial CIREG

ISRAEL VELASCO ITURBE

FABRICANTE: CALZADO Y UNIFORMES DEPORTIVOS, INDUSTRIALES Y DE SEGURIDAD

INVITACIÓN A CUANDO MENOS TRES PERSONAS DE CARÁCTER NACIONAL MIXTA NO. IA-011LSX001-N20-2015
"ADQUISICION DE PANTS, PLAYERAS Y GORRAS"

CONALEP

METEPEC, MÉX A 4 DE MARZO DEL 2015

COLEGIO NACIONAL DE EDUCACION PROFESIONAL TECNICA

Calle 16 de Septiembre No. 147 Nte., Col. Lazaro Cárdenas, Metepec,
Estado de México, C.P. 52148, Tel. 01 (722) 271-0800 Ext. 2475, Fax 2722.

Af'n: Coordinador de Adquisiciones y Servicios

2	6800	Pieza	<p>GORRA EN 100% ACRYLAN</p> <p>ESPECIFICACIONES TÉCNICAS: ESTRUCTURA DE 4 GAJOS, VISERA CON ALMA DE PLÁSTICO CON SEIS COSTURAS, CINTA TAPACOSTURAS DEL MISMO COLOR EN UNIONES, CON PESPUNTE DOBLE, OJALÉS REDONDOS BORDADOS PARA RESPIRACIÓN DE LA GORRA UNO EN CADA GAJO, BROCHE DE AJUSTE EN CONTACTEL, EL TAMAÑO DE LAS GORRAS SERA UNITALLA PARA ADULTO.</p> <p>LA GORRA SERA DE COLOR VERDE PANTONE 335 Y EL BROCHE DE AJUSTE SERA CONTACTEL.</p> <p>LOGOTIPO Y LEYENDA SINDICATO ÚNICO DE TRABAJADORES DEL CONALEP, BORDADO CON HILO COLOR GRIS PERLA EN EL FRENTE DE LA GORRA.</p>
---	------	-------	---

Atentamente,
Imperio Industrial CIREG y/o Israel Velasco Iturbe
R.F.C. VEI1830105DN8



Imperio Industrial CIREG

Imperio Industrial CIREG

ISRAEL VELASCO ITURBE

FABRICANTE: CALZADO Y UNIFORMES DEPORTIVOS, INDUSTRIALES Y DE SEGURIDAD

INVITACIÓN A CUANDO MENOS TRES PERSONAS DE CARÁCTER NACIONAL MIXTA NO. IA-01115X001-N20-2015
"ADQUISICIÓN DE PANTS, PLAYERAS Y GORRAS"

CONALEP

COLEGIO NACIONAL DE EDUCACION PROFESIONAL TECNICA

Calle 16 de Septiembre No. 147 Nte., Col. Lazaro Cárdenas, Metepec,

Estado de México, C.P. 52148, Tel. 01 (722) 271-0800 Ext. 2475, Fax 2722.

METEPEC, MÉX A 4 DE MARZO DEL 2015

At'n: Coordinador de Adquisiciones y Servicios

3	2500	Juego	<p>PANTS (GRIS PERLA)</p> <p>CORTE ASIMETRICO AL DIBUJO MOLDEADO Y TRANSPORTADO AL TALLAJE NACIONAL, HILOS POLIÉSTER AL COLOR O AL CONTRASTE, COSIDO EN OVERLEADO CON CADENETA DE SEGURIDAD, REMATADO CON DOBLADILLO CERRADO CON RECTA DE 9 A 10 PUNTADAS POR PULGADA COMO MINIMO.</p> <p>CHAMARRA: GRIS PERLA (CON LOGOTIPO Y LEYENDA SUTCONALEP COLOR VERDE), BORDADO EN EL LADO SUPERIOR IZQUIERDO DEL FRENTE. CORTE TIPO SAYALDE ¼ LARGO, MODELO DEPORTIVO, CONFECCIONADA EN POLIÉSTER ESTAMPADO AMARTILLADO, CUELLO SPORT, MANGA RANGLAN, CIERRE DE PASTA PLASTICA EN ESPIRAL, BOLSA CHAMARRA SPORT, PRETINA, CON DOBLADILLO, PUÑOS CON ELÁSTICO REFORZADO, EN COLORES FIRMES AL ALTO CALOR, FORRO BLANCO CALADO EN POLIÉSTER, CON MISMO SISTEMA DE ADHESIÓN A LA PRENDA. CON APLICACIONES DE COLOR VERDE EN HOMBROS Y COSTADOS.</p> <p>PANTALÓN: COLOR GRIS PERLA, CORTE DEPORTIVO SEMIRECTO, CONFECCIONADO EN POLIÉSTER ESTAMPADO MARTILLADO, PRETINA CON ELÁSTICO REFORZADO, CON JARETA DE MACRAME Y COSTURAS DE 9 A 10 PUNTADAS POR PULGADA Y OVERLEADA CON CADENETA DE SEGURIDAD, CUARTOS UNIDOS CON CADENETA DE SEGURIDAD, BOLSAS LATERALES LARGO ESTANDAR, VALENCIANAS SIN ELÁSTICO CON COSTURA DE REMATE OVERLEADA, COLORES FIRMES AL ALTO CALOR. CON VIVOS COLOR VERDE DE LA CINTURA A LA BOLSA DEL PANTALON</p> <p>FORRO EN RED EN POLIÉSTER.</p> <p>DE LAS SIGUIENTES TALLAS</p> <p>400 TALLA CHICA</p> <p>850 TALLA MEDIANA</p> <p>850 TALLA GRANDE</p> <p>400 TALLA EXTRAGRANDE</p> <p>EL PANTS SERA DE GRIS PERLA CON VIVOS COLOR VERDE PANTONE 33</p> <p>LOGOTIPO Y LEYENDA SINDICATO ÚNICO DE TRABAJADORES DEL CONALEP, BORDADO EN COLOR VERDE, COLOCADO EN EL FRENTE EN EL LADO SUPERIOR IZQUIERDO DEL FRENTE DE LA CHAMARRA.</p>
---	------	-------	--

Atentamente,

Imperio Industrial CIREG y/o Israel Velasco Iturbe

C.F.C. VEI1830105DN8



Imperio Industrial CIREG

Imperio Industrial CIREG

ISRAEL VELASCO ITURBE

FABRICANTE: CALZADO Y UNIFORMES DEPORTIVOS, INDUSTRIALES Y DE SEGURIDAD

INVITACIÓN A CUANDO MENOS TRES PERSONAS DE CARÁCTER NACIONAL MIXTA NO. IA-011LSX001-N20-2015
"ADQUISICION DE PANTS, PLAYERAS Y GORRAS"

CONALEP
COLEGIO NACIONAL DE EDUCACION PROFESIONAL TECNICA
Calle 16 de Septiembre No. 147 Nte., Col. Lazaro Cárdenas, Metepec,
Estado de México, C.P. 52148, Tel. 01 (722) 271-0800 Ext. 2475, Fax 2722.

METEPEC, MÉX A 4 DE MARZO DEL 2015

At'n: Coordinador de Adquisiciones y Servicios

Observaciones:

a).- Los licitantes participantes podrán pasar a la Dirección de a ver una muestra de las tres partidas solicitadas en el anexo 1, de lunes a viernes en un horario de 9:00 a 14:00 horas en la Dirección de Personal del CONALEP, ubicada en Av. Calle 16 de septiembre No.147 norte, Colonia Lázaro Cárdenas, Metepec, Edo. de México y hasta un día antes del Acto de Presentación y Apertura de Proposiciones Técnicas y Económicas.

Las especificaciones para la tela de las Playeras (Partida No. 1) serán

NORMAS	TIPO DE TELA	COMPOSICION
NMX-A-1833/1-INNTEX-2011 o NMX-A-084/1-INNTEX-2005	ALGODÓN	100% ALGODÓN
NMX-A-072-INNTEX-2008, NMX-A-072-INNTEX-2001 o NMX-A-3801-INNTEX-2012	DETERMINACION DE LA MASA DEL TEJIDO POR UNIDAD DE LONGITUD Y POR UNIDAD DE AREA	PESO DE 230 GR/M ² MINIMO (TOLERANCIA DE +/- 30 GR/M ²)

TALLAS PARA PLAYERA

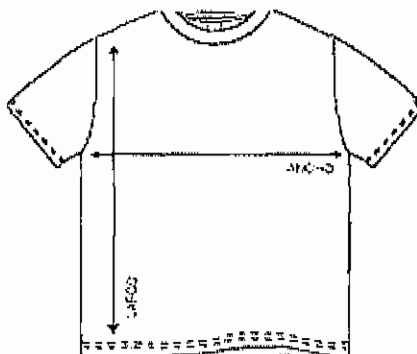

Atentamente,
Imperio Industrial CIREG y/o Israel Velasco Iturbe
R.F.C. VEI1830105DN8



Imperio Industrial CIREG

Imperio Industrial CIREG

ISRAEL VELASCO ITURBE

FABRICANTE: CALZADO Y UNIFORMES DEPORTIVOS, INDUSTRIALES Y DE SEGURIDAD

INVITACIÓN A CUANDO MENOS TRES PERSONAS DE CARÁCTER NACIONAL MIXTA NO. IA-01115X001-N20-2015
"ADQUISICION DE PANTS, PLAYERAS Y GORRAS"

CONALEP
COLEGIO NACIONAL DE EDUCACION PROFESIONAL TECNICA
Calle 16 de Septiembre No. 147 Nte., Col. Lazaro Cárdenas, Metepec,
Estado de México, C.P. 52148, Tel. 01 (722) 271-0800 Ext. 2475, Fax 2722.

METEPEC, MÉX A 4 DE MARZO DEL 2015

At'n: Coordinador de Adquisiciones y Servicios

Talla	Ancho	Largo
Ch	18"	27 ¼"
M	20"	28 ¾"
G	22"	29 ¾"
XG	24"	30 ¾"
Tolerancia	+/- ½"	+/- ½"

Medidas expresadas en pulgadaA

Las especificaciones para los Pants

NORMAS	TIPO DE TELA	COMPOSICIÓN
NMX-A-1833/1-INNTEX-2011 o NMX-A-084/1-INNTEX-2005	POLIESTER	100%
NMX-A-072-INNTEX-2008, NMX-A-072-INNTEX-2001 o NMX-A-3801-INNTEX- 2012	MASA	80GR/M ² MAXIMO DE LA TELA (TOLERANCIA +/-10 GR/M ²)
NMX-A-059/1-INNTEX-2008 o NMX-A-059/2-INNTEX-2008	RESISTENCIA A LA TRACCIÓN	URDIMBRE 450 NEWTON TRAMA 450 NEWTON (TOLERANCIA MINIMO-15 NEWTON)
NMX-A-109-INNTEX-2012 o NMX-A-109-INNTEX-2005	RESISTENCIA AL RASGADO	URDIMBRE 14 NEWTON TRAMA 30 NEWTON (TOLERANCIA MINIMO-5 NEWTON)

Atentamente,
Imperio Industrial CIREG y/o Israel Velasco Iturbe
R.F.C. VEI183010SDN8

Gardenias No. 78 Col. Izcalli Cuautémoc Sección I Metepec, Estado de México C.P. 52176
Tel/Fax: (01 722) 199 24 93 e-mail: cireg_industrial@hotmail.com isvelit@hotmail.com



Imperio Industrial CIREG

Imperio Industrial CIREG

ISRAEL VELASCO ITURBE

FABRICANTE: CALZADO Y UNIFORMES DEPORTIVOS, INDUSTRIALES Y DE SEGURIDAD

INVITACIÓN A CUANDO MENOS TRES PERSONAS DE CARÁCTER NACIONAL MIXTA NO. 1A-011LSX001-N20-2015
"ADQUISICION DE PANTS, PLAYERAS Y GORRAS"

CONALEP

COLEGIO NACIONAL DE EDUCACION PROFESIONAL TECNICA

Calle 16 de Septiembre No. 147 Nte., Col. Lazaro Cárdenas, Metepec,
Estado de México, C.P. 52148, Tel. 01 (722) 271-0800 Ext. 2475, Fax 2722.

METEPEC, MÉX A 4 DE MARZO DEL 2015

At'n: Coordinador de Adquisiciones y Servicios

NMX-A-158-INNTEX-1999	CAMBIO DIMENSIONAL	URDIMBRE +- 0% TRAMA +-0% (TOLERANCIA +-2%)
NMX-A-057-INNTEX-1995 o NMX-A-158-INNTEX-2009	DENSIDAD	URDIMBRE 50 HILOS/ CM. TRAMA 25 HILOS/CM (TOLERANCIA MINIMO-6 HILOS)

TALLAS DE LA CHAMARRA DEL PANTS

TALLA	CUELLO	CONTORNO TORACICO	LARGO DEL TALLE	LONGITUD DE MANGA
CH	40.8	109.2	48.9	59.4
M	43.2	114.3	50.8	59.37
G	45.7	119.4	52.7	61.0
EX	48.3	124.5	54.6	62.5

NOTA: Estas medidas están expresadas en cm. Y tienen una tolerancia de +1 cm, -0.5 cm

TALLAS DE PANTALON DEL PANTS

TALLA	CINTURA	ENTREPIERNA	BASE	BAJOS	LARGO TOTAL	RODILLA
CH	86.4	78.7	111.8	45.7	105.4	50.8
M	96.5	78.7	121.9	45.7	106.7	50.8

Atentamente,

Imperio Industrial CIREG y/o Israel Velasco Iturbe

R.F.C. VEI1830105DN8



Imperio Industrial CIREG

Imperio Industrial CIREG

ISRAEL VELASCO ITURBE

FABRICANTE: CALZADO Y UNIFORMES DEPORTIVOS, INDUSTRIALES Y DE SEGURIDAD

INVITACIÓN A CUANDO MENOS TRES PERSONAS DE CARÁCTER NACIONAL MIXTA NO. IA-01115X001-N20-2015
"ADQUISICION DE PANTS, PLAYERAS Y GORRAS"

CONALEP
COLEGIO NACIONAL DE EDUCACION PROFESIONAL TÉCNICA
Calle 16 de Septiembre No. 147 Nte., Col. Lazaro Cárdenas, Metepec,
Estado de México, C.P. 52148, Tel. 01 (722) 271-0800 Ext. 2475, Fax 2722.

METEPEC, MÉX A 4 DE MARZO DEL 2015

At'n: Coordinador de Adquisiciones y servicios
Lic. Amaya de la Campa Palacios

G	106.7	78.7	132.1	45.7	107.9	53.3
EX	116.8	78.7	142.2	48.3	109.2	53.3

NOTA: Estas medidas están expresadas en cm. Y tienen una tolerancia de +1 cm, -0.5 cm

Tiempo, lugar y condiciones de entrega:

- a) **Tiempo:** La entrega de los bienes se realizará el 6 de abril de 2015.
- b) **Lugar:** Los licitantes adjudicados deberán entregar en los bienes serán entregados en las Oficinas del SUTCONALEP, ubicadas en Petén No. 403, Colonia Vértiz Navarte, Delegación Benito Juárez, México Distrito Federal, en un horario de 9:00 a 14:00 horas de lunes a viernes. Utilizando los medios y empaques adecuados y puestos en piso.
- c) **Condiciones de entrega:** El licitante adjudicado deberá entregar los bienes, debidamente empacados y/o embalados, con el propósito de evitar que sufran daños durante su transportación, utilizando los empaques y los métodos que garanticen la integridad física de los mismos, identificados con etiquetas, conteniendo el nombre o logotipo del fabricante, o bien el de la empresa ganadora del concurso, el número de contrato, numerando los empaques en forma consecutiva hasta llegar a la cifra que ampare la totalidad de los bienes.
- d) **Los licitantes a la entrega de los bienes, deberán presentar el escrito al que alude la Regla 9 "FORMATO PARA DAR CUMPLIMIENTO A LA REGLA 9 DE LAS REGLAS PARA LA DETERMINACIÓN, ACREDITACIÓN Y VERIFICACIÓN DEL CONTENIDO NACIONAL DE LOS BIENES QUE SE OFERTAN Y ENTREGAN EN LOS PROCEDIMIENTOS DE CONTRATACIÓN, ASÍ COMO LA APLICACIÓN DEL REQUISITO DE CONTENIDO NACIONAL EN LA CONTRATACIÓN DE OBRAS PÚBLICA" de acuerdo al anexo 7 de la presente convocatoria, a fin de ratificar la manifestación que presenten en su propuesta referente a la Regla No. 8 del grado de contenido nacional de los bienes ofertados, por lo que el área encargada de recibir los bienes deberá conservar los documentos originales y proporcionará copia al área contratante a efecto de que exista evidencia en el expediente de contratación**

Atentamente,
Imperio Industrial CIREG y/o Israel Velasco Iturbe
R.F.C. VEI1830105DN8

ANEXO

3



FIANZA No. :(NUM. DE FIANZA)

FECHA: (10 DÍAS NATURALES COMO MÁXIMO A PARTIR DE LA FECHA DEL CONTRATO)

POR \$ _____ (10% DEL IMPORTE TOTAL DEL CONTRATO)

ANTE: COLEGIO NACIONAL DE EDUCACIÓN PROFESIONAL TÉCNICA.

PARA GARANTIZAR POR: (NOMBRE O RAZÓN SOCIAL, R.F.C. Y DOMICILIO DE LA EMPRESA) EL CUMPLIMIENTO DE TODAS Y CADA UNA DE LAS OBLIGACIONES A SU CARGO, DERIVADAS DEL CONTRATO: (No. DE CONTRATO) DE FECHA: (FECHA EN QUE SE FIRMÓ CONTRATO), CON IMPORTE DE \$(MONTO DEL CONTRATO) (CON LETRA). RELATIVO A: (DESCRIPCIÓN DE LOS BIENES Y/O SERVICIOS, MISMOS QUE SE ESPECIFICAN EN LA CLÁUSULA PRIMERA DEL CONTRATO) CELEBRADO CON EL COLEGIO NACIONAL DE EDUCACIÓN PROFESIONAL TÉCNICA, REPRESENTADA POR EL M.A.E.E. JOSÉ LUIS IZQUIERDO GONZÁLEZ, EN SU CARÁCTER DE DIRECTOR DE INFRAESTRUCTURA Y ADQUISICIONES DEL COLEGIO NACIONAL DE EDUCACIÓN PROFESIONAL TÉCNICA, TODA VEZ QUE CUENTA CON PODERES PARA ACTOS DE ADMINISTRACIÓN Y DE DOMINIO LIMITADOS, MISMOS QUE ACREDITA CON TESTIMONIO No. 1,634 DE FECHA 17 DE JUNIO DE 2013, PROTOCOLIZADA ANTE LA FE DE LA NOTARIO PÚBLICO No. 41 DE ESTADO DE MÉXICO, LICENCIADA PATRICIA IRMA FIGUEROA BARKOW.

LA PRESENTE FIANZA SE EXPIDE DE CONFORMIDAD CON LA LEY DE ADQUISICIONES, ARRENDAMIENTOS Y SERVICIOS DEL SECTOR PÚBLICO Y SU REGLAMENTO, LA LEY FEDERAL DE INSTITUCIONES DE FIANZAS, Y ESTARÁ VIGENTE HASTA QUE LAS ADQUISICIONES, ARRENDAMIENTOS, TRABAJOS O SERVICIOS MATERIA DEL CONTRATO DE REFERENCIA, HAYAN SIDO RECIBIDOS A ENTERA SATISFACCIÓN DEL CONALEP DE ACUERDO A LO ESTIPULADO EN EL CONTRATO DE REFERENCIA, LA PRESENTE FIANZA AMPARA EL PERIODO DE GARANTÍA DE LOS BIENES Y/O SERVICIOS OBJETO DEL CONTRATO DE REFERENCIA, ASÍ MISMO ES NECESARIO PARA CANCELAR LA PRESENTE FIANZA, CONTAR CON LA CONSTANCIA DE CUMPLIMIENTO TOTAL DE LAS OBLIGACIONES CONTRACTUALES QUE SE SEÑALA EN LA FRACCIÓN B) DEL PÁRRAFO I DEL ARTÍCULO 103 DEL REGLAMENTO DE LA LEY EN CITA.

ESTA FIANZA PERMANECERÁ VIGENTE DURANTE EL CUMPLIMIENTO DE LAS OBLIGACIONES QUE GARANTICE Y CONTINUARÁ VIGENTE HASTA QUE SE CORRIJAN LOS DEFECTOS Y SE SATISFAGAN LAS RESPONSABILIDADES A QUE HAYA LUGAR. Y EN CASO DE QUE SE PRORROGUE O EXISTA ESPERA EN EL PLAZO AL CUMPLIMIENTO DE LOS CONTRATOS, ASÍ COMO DURANTE LASUBSTANCIACIÓN DE TODOS LOS RECURSOS LEGALES O DE LOS JUICIOS QUE SE INTERPONGAN Y HASTA QUE SE DICTE RESOLUCIÓN DEFINITIVA QUE QUEDA FIRME Y EN QUE SE ESTABLEZCA PARA LA CORRECCIÓN DE LOS SERVICIOS QUE SE GARANTIZAN, LA VIGENCIA DE LA PRESENTE QUEDARÁ AUTOMÁTICAMENTE PRORROGADA EN CONCORDANCIA CON DICHA PRÓRROGA O ESPERA DE CONFORMIDAD CON EL ARTÍCULO 118 DE LA LEY FEDERAL DE INSTITUCIONES DE FIANZAS.

EL PROVEEDOR SE OBLIGA AL TERMINAR LA ENTREGA DE LOS BIENES A RESPONDER ANTE EL CONALEP DE LOS DEFECTOS QUE RESULTEN DE LA ADQUISICIÓN DE LOS BIENES Y/O SERVICIOS DEL CONTRATO DE REFERENCIA, DE VICIOS OCULTOS O DE CUALQUIER OTRA RESPONSABILIDAD EN QUE SE HUBIESE INCURRIDO EN SU EJECUCIÓN.

LA COMPAÑÍA AFIANZADORA EXPRESAMENTE DECLARA:

QUE LA AFIANZADORA ACEPTA EXPRESAMENTE SOMETERSE A LOS PROCEDIMIENTOS DE EJECUCIÓN PREVISTOS EN LA LEY FEDERAL DE INSTITUCIONES DE FIANZAS PARA LA EFECTIVIDAD DE LAS FIANZAS, AÚN PARA EL CASO DE QUE PROCEDA EL COBRO DE INDEMNIZACIÓN POR MORA, CON MOTIVO DEL PAGO EXTEMPORÁNEO DEL IMPORTE DE LA PÓLIZA DE FIANZA REQUERIDA.

QUE ESTA FIANZA SE OTORGA ATENDIENDO A TODAS LAS ESTIPULACIONES CONTENIDAS EN EL CONTRATO DE REFERENCIA, ASÍ COMO A SUS ANEXOS.

EN CASO DE OTORGAMIENTO DE PRÓRROGAS O ESPERAS AL PROVEEDOR PARA EL CUMPLIMIENTO DE SUS OBLIGACIONES, DERIVADAS DE LA FORMALIZACIÓN DE CONVENIOS DE AMPLIACIÓN AL MONTO O AL PLAZO DEL CONTRATO, SE DEBERÁ REALIZAR LA MODIFICACIÓN CORRESPONDIENTE A LA FIANZA;

CUANDO AL REALIZARSE EL FINIQUITO RESULTEN SALDOS A CARGO DEL PROVEEDOR Y ÉSTE EFECTÚE LA TOTALIDAD DEL PAGO EN FORMA INCONDICIONAL, LAS DEPENDENCIAS Y ENTIDADES DEBERÁN CANCELAR LA FIANZA RESPECTIVA.

LAS MODIFICACIONES A LAS FIANZAS DEBERÁN FORMALIZARSE CON LA PARTICIPACIÓN QUE CORRESPONDA A LA AFIANZADORA, EN TÉRMINOS DE LAS DISPOSICIONES APLICABLES.

LA PRESENTE FIANZA PERMANECERÁ EN VIGOR DESDE LA FECHA DE SU EXPEDICIÓN Y DURANTE LA SUBSTANCIACIÓN DE TODOS LOS RECURSOS LEGALES O JUICIOS QUE SE INTERPONGAN, HASTA QUE SE DICTE RESOLUCIÓN DEFINITIVA POR AUTORIDADES COMPETENTES.

NOTA: DEBERÁ PRESENTARSE EN ORIGINAL Y 2 FOTOCOPIAS DE LA FIANZA, NO SE ADMITEN TACHADURAS NI ENMENDADURAS.



Carta Sobre Defectos y Vicios Ocultos de los Bienes y/o Servicios

FECHA:

ANTE: COLEGIO NACIONAL DE EDUCACIÓN PROFESIONAL TÉCNICA

PARA GARANTIZAR POR _____ CON DOMICILIO EN _____, LA CALIDAD, BUENA EJECUCIÓN Y CUALQUIER OTRA RESPONSABILIDAD DERIVADA DE LOS BIENES Y/O SERVICIOS ADQUIRIDOS AMPARADOS BAJO EL CONTRATO (_____) DE FECHA DE _____ DE 2014 EN QUE SE FIRMÓ EL CONTRATO), CELEBRADO EN EL COLEGIO NACIONAL DE EDUCACIÓN PROFESIONAL TÉCNICA, REPRESENTADA POR EL M.A.E.E. JOSÉ LUIS IZQUIERDO GONZÁLEZ EN SU CARÁCTER DE APODERADO LEGAL DEL COLEGIO NACIONAL DE EDUCACIÓN PROFESIONAL TÉCNICA, TODA VEZ QUE CUENTA CON PODERES PARA ACTOS DE ADMINISTRACIÓN Y DE DOMINIO LIMITADOS, MISMOS QUE ACREDITA CON TESTIMONIO 1,634 DE FECHA 17 DE JUNIO DE 2013, PROTOCOLIZADA ANTE LA FE DE LA NOTARIO PÚBLICO No. 41 DEL ESTADO DE MÉXICO., LICENCIADA PATRICIA IRMA FIGUEROA BARKOW, RELATIVO A (_____), QUE SE ESPECIFICAN EN LA CLÁUSULA PRIMERA DEL CONTRATO), ASÍ COMO EN SU CASO, A LAS ADQUISICIONES, ARRENDAMIENTOS Y SERVICIOS REALIZADOS O EJECUTADOS A TRAVÉS DE LOS CONVENIOS Y MODIFICACIONES A DICHO CONTRATO, CUYO MONTO TOTAL EJERCIDO ES LA CANTIDAD DE UN MONTO DE \$ _____ 00/100 M.N.), CANTIDAD CON IVA INCLUIDO.

LA VIGENCIA DE ESTA GARANTÍA SERÁ DEL _____ DE _____ AL _____ DE _____ DE 2014, MÁS UN PERIODO DE 60 DÍAS NATURALES AL TÉRMINO DEL CUAL DE NO HABER INCONFORMIDAD DEL CONALEP, DEJARÁ DE SURTIR EFECTOS LEGALES CORRESPONDIENTES. EN CASO DE PRESENTAR DEFECTOS QUE RESULTEN EN LOS BIENES Y/O SERVICIOS MAL EJECUTADOS O CUALQUIER OTRA RESPONSABILIDAD EN QUE HAYA INCURRIDO EN LA REALIZACIÓN O EJECUCIÓN DE LOS MISMOS. DERIVADAS DEL CONTRATO, EL CONALEP DEBERÁ COMUNICARLO DE INMEDIATO Y POR ESCRITO AL PROVEEDOR. ESTA GARANTÍA CONTINUARÁ VIGENTE HASTA QUE SE CORRIJAN LOS DEFECTOS Y SE SATISFAGAN LAS RESPONSABILIDADES A QUE HAYA LUGAR.

EXPRESAMENTE DECLARA:

LA PRESENTE GARANTÍA DE EXPIDE DE CONFORMIDAD CON LA "LEY" Y SU "REGLAMENTO".

QUE LA PRESENTE GARANTÍA SE OTORGA ATENDIENDO A TODAS LAS ESTIPULACIONES CONTENIDAS EN EL CONTRATO DE REFERENCIA SUS CONVENIOS, MODIFICACIONES Y LA RECEPCIÓN FORMAL DE LOS BIENES Y/O SERVICIOS.

LA PRESENTE GARANTÍA PERMANECERÁ EN VIGOR DESDE LA FECHA DE SU EXPEDICIÓN Y DURANTE LA SUBSTANCIACIÓN DE TODOS LOS RECURSOS LEGALES O JUICIOS QUE SE INTERPONGAN, HASTA QUE SE DICTE RESOLUCIÓN DEFINITIVA POR AUTORIDAD COMPETENTE.

APODERADO LEGAL

