

CDMX., a 22 de agosto del 2025

LIC. CLAUDIA VILLANUEVA ORTIZ
DIRECTORA DEL CONALEP IZTACALCO I
P R E S E N T E

Con Atención: Ing. Francisco J. Balderas Souza
Jefe de Proyecto de Talleres y Laboratorios.

NOTA INFORMATIVA

Por este medio le Informo, que derivado de la decisión y participación voluntaria de algunos Alumnos y sus Tutores de los Grupos 605 y 606 de la Carrera de Técnico Electromecánico, Inscritos en el periodo 2.24.2025, realizaron la Donación de los Materiales, Insumos y Herramientas, abajo listados e Ilustrados en fotografía. Mismos que se entregan físicamente al Personal a Cargo de las Casetas de los Talleres del Colegio, el Sr. Martin y la Sta. Isabel, para su resguardo y en disponibilidad para su aprovechamiento en el Desarrollo de las Practicas y Actividades de Formación de la Carrera de Técnico Electromecánico. En beneficio del alumnado de los próximos periodos escolares.

1. Esmeriladora Angular de 4 ½", Mca. KNOVA.
Velocidad Variable. Una Pza.



✓

2. Butil de Acero Rápido de ½" x 3". 4 Pzas.

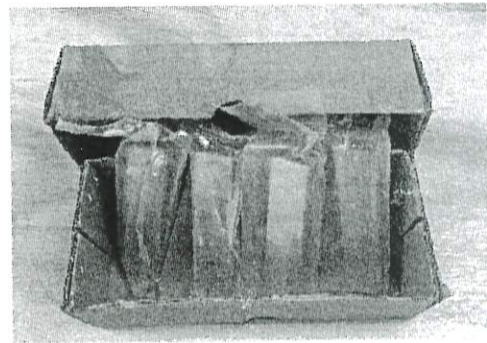

✓

⓪

✗

✓

3. Disco de 4 1/2" para corte de Metal. 10 pzas.



4. Taladro Roto-Martillo Manual de 750 watts. Mca. CAT. Una Pza.



5. Compresor de 3.5 HP. Con Tanque de 25 lts. Mca. GONI de Medio Uso.



6. Manguera de Neopreno para Aire a Presión de 1/2" de Diámetro. 10 mts.

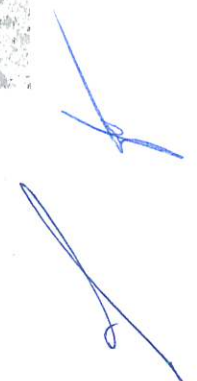

7. Seis Barras de Cold Roller de 1" de Diámetro x 2 metros de longitud c/u.

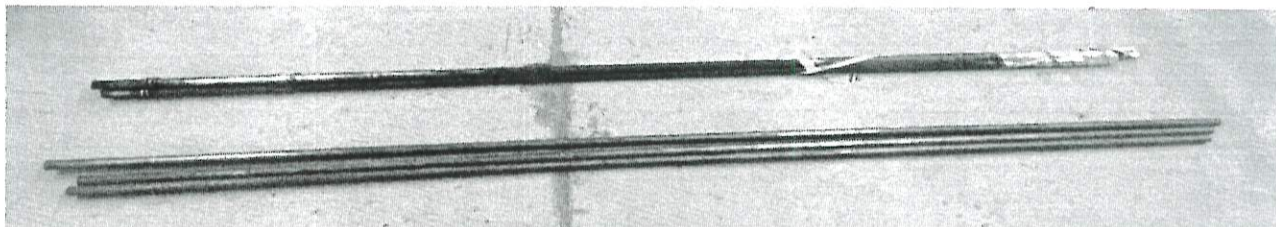

Marte

Sin más por el momento, le envió un cordial saludo.

T E N T A M E N T E

ING. EFREN ROJAS ROMERO
DOCENTE DE CONALEP
IZTACALCO I

C.C.: -Delegada del Plantel Iztacalco I: Edith Margarita Trejo Hernández.
-Archivo.