



ACTA ADMINISTRATIVA DE DONACIÓN DE BIENES MUEBLES

Siendo las 14:00 horas. del día 7 de mayo del año 2025, se reúnen en las Oficinas de la Dirección del Colegio Nacional de Educación Profesional Técnica (CONALEP) Plantel Tlalpan I, ubicado en Calle del Rio No. 1 Colonia Toriello Guerra, Alcaldía de Tlalpan, c.p. 14050 Ciudad de México, la C. Beatriz Aburto Carpinteyro en su carácter de Directora del Plantel Conalep Tlalpan I, C. Ana Sofía Arellano Pichardo, C. Cuauhtémoc Rodríguez Vázquez Jefe de Proyecto de Talleres y Laboratorios, C. David Alberto Puebla Barcena Jefe de Proyecto de Servicios Administrativos, con el objeto de testificar la entrega recepción del bien mueble cuyas características se describen a continuación: -----

CANTIDAD	DESCRIPCIÓN
1	Proyector Marca ViewSonic LS740W, Modelo VS19578, Serie , XAX244301257.
2	Bocinas marca JBL Modelo Profesional, IRX con Bluetooth de 8 pulgadas, Series T0016-10031369, T0016-K0032628
2	Micrófonos inalámbricos digitales de batería recargable conexión a 2.4 ghz, Marca JBL, Modelo, PartyBox, S/S
1	Pantalla marca Elite Screens manual B, de 100 pulgadas/ formato 16: 9 Modelo: N100H Con sistema de Auto Bloqueo. Serie: 253N03569
300	Sillas Plegables Modelo Alfa Strong, en polietileno calibre 18 reforzadas estructura de 3/4 de pulgada

Ana Sofía Arellano P.





En uso de la palabra, la C. Ana Sofía Arellano Pichardo, manifiesta bajo protesta de decir verdad, que los bienes mencionados son de su propiedad y su voluntad otorgarlos en donación a los Talleres de Alimentos y Bebidas con la finalidad de coadyuvar en los proyectos y programas académicos del CONALEP TLALPAN I.-----

Se levanta la presente acta en cumplimiento al Artículo 44, inciso c), fracción II de las "Bases para el Registro, Afectación, Disposición Final y Baja de Bienes Muebles del CONALEP" vigentes, con el propósito de registrar en el inventario físico de bienes muebles de las Oficinas Nacionales del CONALEP, los bienes objeto de este instrumento.-----

Acto continuo, previa lectura de la presente, y al no haber más hechos que hacer constar, se da por concluida firmando al margen y al calce los que en ella intervinieron.-----

ENTREGA

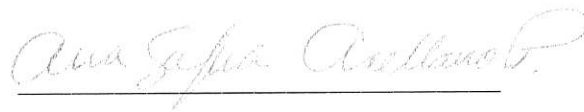

Ana Sofía Arellano Pichardo

Donante





RECIBEN



Beatriz Aburto Carpinteyro
Directora del Plantel Conalep Tlalpan I



Cuauhtémoc Rodríguez Vázquez
Jefe de Proyecto de Talleres y Laboratorios

Testigo

David Alberto Puebla Barcena
Jefe de Proyecto de Servicios Administrativos



Fotos de Donación



Anna Sophia Collares

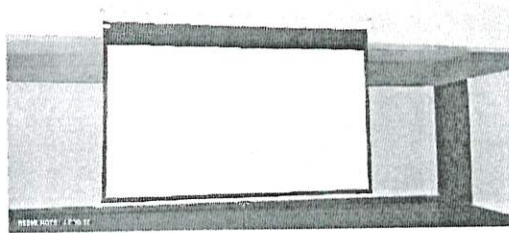
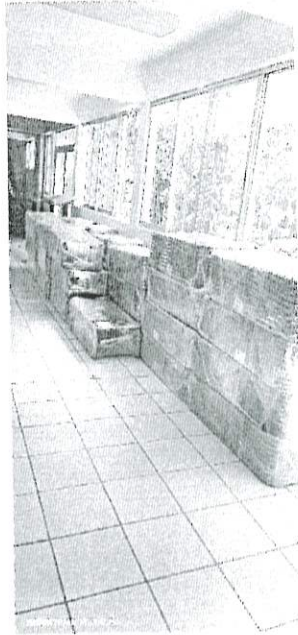

Araceli López Arce

