



SECRETARÍA DE ADMINISTRACIÓN  
DIRECCIÓN DE INFRAESTRUCTURA Y ADQUISICIONES  
COORDINACIÓN DE INFRAESTRUCTURA Y EQUIPAMIENTO

## ACTA DE JUNTA DE ACLARACIONES

### LICITACIÓN PÚBLICA NACIONAL MIXTA No. LO-011L5X002-E1-2019

### “REMODELACIÓN Y MANTENIMIENTO DE LA UNIDAD DE CAPACITACIÓN EN INFORMÁTICA DEL CONALEP DE LA CIUDAD DE MÉXICO”

UNIDAD DE CAPACITACIÓN EN INFORMÁTICA DEL CONALEP EN LA CIUDAD DE  
MÉXICO

06 DE ABRIL DE 2019

14:00 HORAS

ACTA DE JUNTA DE ACLARACIONES DE LA LICITACIÓN PÚBLICA NACIONAL MIXTA No. LO-011L5X002-E1-2019

**SECRETARÍA DE ADMINISTRACIÓN  
DIRECCIÓN DE INFRAESTRUCTURA Y ADQUISICIONES  
COORDINACIÓN DE INFRAESTRUCTURA Y EQUIPAMIENTO**

En las instalaciones de la Unidad de Capacitación en Informática del CONALEP en la Ciudad de México, ubicadas en Av. Azcapotzalco No. 58, Col. Tacuba, Alcaldía Azcapotzalco, C.P. 11410, CDMX, siendo las 14:00 hrs. del día 06 de abril de 2019, se lleva a cabo el Acto de Junta de Aclaraciones de la Licitación Pública Nacional Mixta No. **LO-011L5X002-E1-2019**, relativa a **“REMODELACIÓN Y MANTENIMIENTO DE LA UNIDAD DE CAPACITACIÓN EN INFORMÁTICA DEL CONALEP DE LA CIUDAD DE MÉXICO”**, a fin de tratar los asuntos del siguiente:

### ORDEN DEL DÍA

1. Presentación de servidores públicos.
2. Lista de asistencia de los licitantes participantes.
3. Lectura de aclaraciones por parte de la convocante.
4. Lectura de preguntas por parte de los licitantes y respuestas por parte de la convocante.
5. Lectura, firma y entrega de copia del acta de la Junta de Aclaraciones.

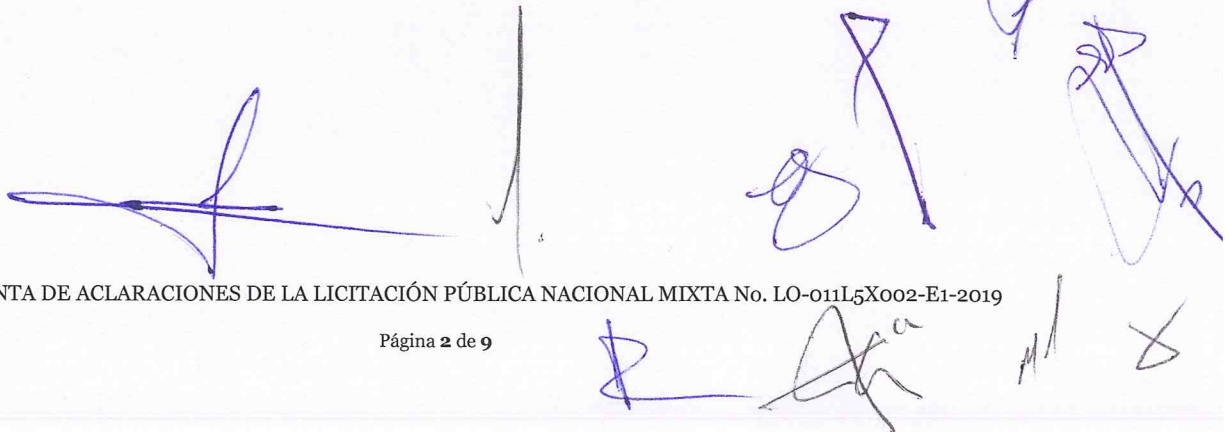

**SECRETARÍA DE ADMINISTRACIÓN  
DIRECCIÓN DE INFRAESTRUCTURA Y ADQUISICIONES  
COORDINACIÓN DE INFRAESTRUCTURA Y EQUIPAMIENTO**

**LICITACIÓN PÚBLICA NACIONAL MIXTA No. LO-011L5X002-E1-2019**

**ACTA DE JUNTA DE ACLARACIONES**

**Que se elabora conforme a lo estipulado en los artículos 34 y 35 de la Ley de Obras Públicas y Servicios Relacionados con las Mismas y artículo 39 de su Reglamento.**

En la Ciudad de México, siendo las 14:00 horas, del día 06 de abril de 2019, se reunieron en las instalaciones de la Unidad de Capacitación en Informática del CONALEP en la Ciudad de México, ubicadas en Av. Azcapotzalco No. 58, Col. Tacuba, Alcaldía Azcapotzalco, C.P. 11410, CDMX, las personas físicas y/o morales y los servidores públicos cuyos nombres, cargos y firmas aparecen al final de la presente acta.

Con fundamento en lo establecido en el artículo 35 de la Ley de Obras Públicas y Servicios Relacionados con las Mismas, preside el presente acto Reyna Patricia Salazar Salazar, Coordinadora de Infraestructura y Equipamiento, para realizar la Junta de Aclaraciones correspondiente a la Licitación Pública Nacional Mixta No. **LO-011L5X002-E1-2019, "REMDELACIÓN Y MANTENIMIENTO DE LA UNIDAD DE CAPACITACIÓN EN INFORMÁTICA DEL CONALEP DE LA CIUDAD DE MÉXICO"**, en este acto se hace constar que de conformidad con lo establecido en el punto 2.3 de la convocatoria de participación y con fundamento en lo señalado en los artículos 31 fracción IX de la Ley de Obras Públicas y Servicios Relacionados con las Mismas y 38 de su Reglamento, la visita al sitio de realización de los trabajos, se llevó a cabo el día 06 de abril de 2019, a las 10:00 horas en las instalaciones de la Unidad de Capacitación en Informática del CONALEP en la Ciudad de México, ubicadas en Av. Azcapotzalco No. 58, Col. Tacuba, Alcaldía Azcapotzalco, C.P. 11410, CDMX, a las 10:00 horas.

**LICITANTES ASISTENTES**

Se encuentran presentes los licitantes cuya denominación social se describe a continuación:

No.	EMPRESA	REPRESENTANTE
1	Irgsa Urbanismo y Construcción, S.A. de C.V.	Ing. Saúl Colín Martínez
2	Consortio Ger, S.A. de C.V.	Ing. Elba Ortiz Cruz
3	Victor Manuel Vieyra Jaimes	Arq. Victor Manuel Vieyra Jaimes
4	Grupo Roca Construcción de Viviendas, S. de R.L. de C.V.	Ing. Manuel D. Álvarez Barragán
5	Construcciones, Maquinaria y Asfaltos, S.A. de C.V.	Arq. Alan Esteban Manríquez Jiménez

El CONALEP, por conducto de Reyna Patricia Salazar Salazar, Coordinadora de Infraestructura y Equipamiento, hace del conocimiento de los licitantes las siguientes aclaraciones a los aspectos contenidos en la convocatoria:

1. El Acto de Presentación y Apertura de Proposiciones, dará inicio con estricta puntualidad a la hora fijada en la convocatoria de la licitación.
2. "EL LICITANTE" deberá estar enterado de la problemática y situación física existente en el lugar de los trabajos, la cual deberá ser considerada por "EL LICITANTE" en su oferta, ya sea en sus indirectos o en los precios unitarios propuestos (según corresponda), ya que posteriormente esto no permitirá reclamaciones que puedan incrementar o modificar sustancialmente la oferta.
3. No se permitirán cambios de especificaciones en los conceptos, por lo que deberán ser cotizados todos tal y como lo marca el catálogo o el acta de la presente Junta de Aclaraciones.

**SECRETARÍA DE ADMINISTRACIÓN  
DIRECCIÓN DE INFRAESTRUCTURA Y ADQUISICIONES  
COORDINACIÓN DE INFRAESTRUCTURA Y EQUIPAMIENTO**

4. **“EL LICITANTE”** se obliga a cotizar en su oferta precios reales, considerando cualquier posible contratiempo en la contratación de materiales, mano de obra y equipo, por tal motivo, un mal estudio será responsabilidad del contratista y la solución quedará a su cargo y no justificará reclamación.-----
5. Se recuerda a **“LOS LICITANTES”** que de conformidad con el apartado 6.2, inciso “G” de la convocatoria de la licitación, **“EL LICITANTE”** adjudicado deberá comprobar el cumplimiento de sus obligaciones fiscales mediante opinión del Servicio de Administración Tributaria (SAT), prevista en el numeral 2.1.31 de la Resolución de la Miscelánea Fiscal para el 2018, el día siguiente después del Acto de Fallo.-----
6. Se recuerda a **“LOS LICITANTES”** que el superintendente de construcción y el residente propuesto para dirigir la obra relativa a la licitación en curso, deberán ser los que efectivamente se hagan cargo de los trabajos una vez que inicie el periodo de ejecución, toda vez que el no respetar lo establecido en su propuesta, podrá ser considerado como incumplimiento de contrato y por lo tanto rescisión del mismo, lo anterior de conformidad con el apartado 6.5 de la convocatoria de la presente licitación.-----
7. Se les recuerda a **“LOS LICITANTES”** que presentarán su proposición de manera presencial, que deberán integrar dentro de su sobre un cd o memoria USB, conteniendo la propuesta técnica y económica, así como la documentación legal, ya que en caso de no presentarlo será motivo de desechamiento de la misma, de conformidad con el apartado 5.5, fracción VII de la convocatoria a la licitación; es importante señalar que si uno o varios de los archivos presentados en medio digital, no se puedan abrir en el Acto de Presentación y Apertura de Proposiciones, se darán por no presentados y será motivo de desechamiento de la propuesta.-----
8. Se solicita a **“LOS LICITANTES”** que para la presentación de sus propuestas, ya sea de manera presencial o electrónica, utilicen el catálogo en formato Excel contenido en los anexos a la presente convocatoria.-----
9. Se hace la aclaración a **“LOS LICITANTES”** sobre los siguientes conceptos:

En el concepto 63-0002, correspondiente a suministro y colocación de guía de piso de sobreponer "omega" de acero galvanizado de 3 mm de espesor se deberá considerar a razón de 2 líneas de guía por ml tal y como se indica en el plano correspondiente.

En el concepto 63-0003, correspondiente a suministro y colocación de herrería corrediza, en sección de 2.40 m. de altura x 5.00m. de longitud para la elaboración del marco se deberá considerar ptr 4"x2" cal. 14 tal y como se indica en el plano correspondiente.

En el concepto 63-0004, correspondiente a suministro y colocación de herrería fija, en sección de 2.40 m. de altura x 5.00m. de longitud para la elaboración del marco se deberá considerar ptr 4"x2" cal. 14 tal y como se indica en el plano correspondiente.

10. Se incluyen dos croquis relativos a la partida 60, adaptación de estacionamiento y dos croquis correspondientes a la partida 20, cocinetas y servicios sanitarios edificio 1.

A continuación, se procedió a verificar en la plataforma del CompraNet, la existencia de preguntas o dudas a la convocatoria, de conformidad con el artículo 35 de la Ley, no recibándose ninguna pregunta, se anexa copia de la pantalla de CompraNet.-----

**SECRETARÍA DE ADMINISTRACIÓN  
DIRECCIÓN DE INFRAESTRUCTURA Y ADQUISICIONES  
COORDINACIÓN DE INFRAESTRUCTURA Y EQUIPAMIENTO**

Acto seguido, se procedió a dar lectura a las preguntas presentadas por la empresa, Irgsa Urbanismo y Construcción, S.A. de C.V.:

**PREGUNTA 1.-** Convocatoria AP4: ¿Qué tipos de contratos son los que se podrá acreditar? Con obra pública, privada o ambas

**RESPUESTA:** La experiencia se podrá acreditar mediante contratos de obra pública y/o privada, mediante los cuales se hayan realizado trabajos similares a los de la presente convocatoria.

**PREGUNTA 2.-** Convocatoria AP21: ¿Qué versión de adobe y winzip se va a trabajar?

**RESPUESTA:** Se podrá utilizar cualquier versión para compactar en zip, y cualquier versión para pdf.

**PREGUNTA 3.-** Convocatoria punto 6.4.3: En la carta que se menciona al momento de ser llenada esta, que es lo que se tiene que especificar y que nos compromete?

**RESPUESTA:** Para el licitante ganador, una vez que haya ejecutado los trabajos de impermeabilización nuevos, deberá entregar carta garantía, que como dice la presente convocatoria, garantice la mano de obra durante el mismo plazo de la garantía establecida por el fabricante del material utilizado, acotando sus limitaciones correspondientes.

**PREGUNTA 4.-** Punto 1.2: La empresa tiene contratos celebrados con Municipios fuera de la plataforma compraNet, por lo cual, no hemos podido estar escritos en el RUPC, ¿Es necesario estar inscritos para participar?

**RESPUESTA:** No es indispensable estar inscrito en el RUPC, sin embargo, se invita a todos los licitantes a inscribirse antes o después de finalizar la licitación.

**PREGUNTA 5.-** Catálogo de conceptos, muro de tablaroca: Dentro del concepto se menciona un zoclo, ¿se nos van a proporcionar los metros lineales de este o se obtendrán directo del plano?

**RESPUESTA:** Para considerar el zoclo que se incluye en los muros de tablaroca, los licitantes deberán prorratear considerando 2.50 mts. de altura; cuando se indican muros altos, y en el caso que se indiquen muros bajos, se deberá prorratear entre 1.20 mts. de altura. En ambos casos, considerando dos caras.

**PREGUNTA 6.-** Catálogo de conceptos, albañilería en estacionamiento, 62-0003, 62-0004 y 62-007: ¿El acero de refuerzo será proporcionado por la convocante?

**RESPUESTA:** Los materiales para la ejecución de los trabajos descritos en el catálogo de conceptos, se deberá considerar el suministro de la totalidad de los mismos a menos que el concepto especifique claramente lo que la convocante suministrara, esto incluye el acero de refuerzo de los conceptos: 62-0003, 62-0004 y 62-0007.

Preguntas presentadas por la persona física: Víctor Manuel Vieyra Jaimes

**PREGUNTA 1.-** Los trabajos del SITE de la UCI de Azcapotzalco la categoría del cable de voz y datos

**RESPUESTA:** Para la presente convocatoria, se deberá contemplar solamente las canalizaciones especificadas en el catálogo de conceptos, por lo que, no se deberá considerar cableado alguno.

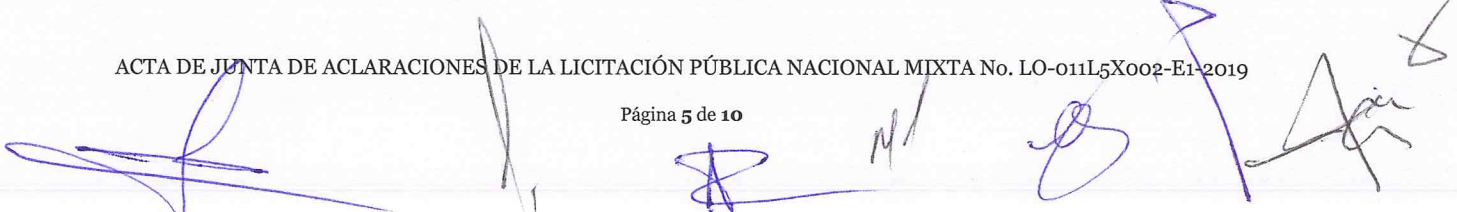

**SECRETARÍA DE ADMINISTRACIÓN  
DIRECCIÓN DE INFRAESTRUCTURA Y ADQUISICIONES  
COORDINACIÓN DE INFRAESTRUCTURA Y EQUIPAMIENTO**

**PREGUNTA 2.-** Los trabajos para oficina del edificio de Leibnitz en que horarios se realizaran

**RESPUESTA:** Preferentemente los trabajos se deberán realizar en un horario de 08:00 a 17:00 horas, de lunes a viernes.

**PREGUNTA 3.-** Por norma el cable debe ser categoría 5 y sobre canaleta, según catálogo solo se está considerando canalización de voz y datos ¿se usará el cable existente?

**RESPUESTA:** Las canalizaciones se deberán realizar de acuerdo al plano y a las especificaciones del catálogo de conceptos, en la presente convocatoria no se incluye el suministro, colocación, ni instalación de cable de voz y datos.

**PREGUNTA 4.-** Al mover el SITE el cable no alcanzará y debe ser de una sola pieza, y ponchar al rack?

**RESPUESTA:** Para la presente convocatoria, de deberá contemplar solamente las canalizaciones especificadas en el catálogo de conceptos, por lo que, no se deberá considerar cableado alguno.

**PREGUNTA 5.-** En el catálogo no se menciona el movimiento de SITE?

**RESPUESTA:** Es correcta su apreciación, los licitantes no deberán cotizar estos trabajos.

Preguntas presentadas por la empresa, Grupo Roca Construcción de Viviendas, S. de R.L. de C.V.:

**PREGUNTA 1.-** En el concepto 14-0001 pintura de esmalte comex 100 en estructura, ¿La unidad a considerar es m2?

**RESPUESTA:** Como se especifica en el catálogo de conceptos, la unidad de medida se deberá considerar por metro cuadrado (m2).

**PREGUNTA 2.-** En el concepto 07-2001 identificación de canalizaciones ahogadas en losa, ¿La unidad a considerar es pza?

**RESPUESTA:** Afirmativo, entendiéndose por pieza el edificio 1, únicamente, lo cual, deberá ser plasmado y entregado en planos impresos y en formato electrónico AUTOCAD versión 2014.

**PREGUNTA 3.-** En el concepto 74-0001 identificación de circuitos existentes para contactos, ¿La unidad a considerar es lote?

**RESPUESTA:** Afirmativo, entendiéndose como lote, la identificación de circuitos existentes para contactos en el edificio 1, únicamente, lo cual, deberá ser plasmado y entregado en planos impresos y en formato electrónico AUTOCAD versión 2014.

**PREGUNTA 4.-** En el concepto 82-0009 dice instalación de caja chalupa de pvc, ¿El material lo va a proporcionar el CONALEP?

**RESPUESTA:** Los materiales para la ejecución de los trabajos descritos en el catálogo de conceptos, se deberá considerar el suministro de la totalidad de los mismos a menos que el concepto especifique claramente lo que la convocante suministrara, esto incluye el concepto 82-0009.



**SECRETARÍA DE ADMINISTRACIÓN  
DIRECCIÓN DE INFRAESTRUCTURA Y ADQUISICIONES  
COORDINACIÓN DE INFRAESTRUCTURA Y EQUIPAMIENTO**

**PREGUNTA 5.-** En el concepto 82-0010 dice instalación de caja cuadrada de 1", ¿El material lo va a proporcionar el CONALEP?

**RESPUESTA:** Los materiales para la ejecución de los trabajos descritos en el catálogo de conceptos, se deberá considerar el suministro de la totalidad de los mismos a menos que el concepto especifique claramente lo que la convocante suministrara, esto incluye el concepto 82-0010.

**PREGUNTA 6.-** En el concepto 82-0011 dice instalación de caja chalupa de pvc, ¿El material lo va a proporcionar el CONALEP?

**RESPUESTA:** Los materiales para la ejecución de los trabajos descritos en el catálogo de conceptos, se deberá considerar el suministro de la totalidad de los mismos a menos que el concepto especifique claramente lo que la convocante suministrara, esto incluye el concepto 82-0011.

**PREGUNTA 7.-** En el concepto 82-0012 dice instalación de caja cuadrada de 1", ¿El material lo va a proporcionar el CONALEP?

**RESPUESTA:** Los materiales para la ejecución de los trabajos descritos en el catálogo de conceptos, se deberá considerar el suministro de la totalidad de los mismos a menos que el concepto especifique claramente lo que la convocante suministrara, esto incluye el concepto 82-0012.

**PREGUNTA 8.-** En el concepto 82-0013 suministro e instalación de tablero QO24, y el concepto 82-0014 suministro e instalación de tablero QO24, tienen la misma descripción, ¿Hay que considerar ambos conceptos o solo uno?

**RESPUESTA:** Afirmativo, se deberán considerar ambos conceptos por separado.

**PREGUNTA 9.-** En el caso de presentar la propuesta vía compraNet, en las bases se indica que cada uno de los documentos serán firmados electrónicamente (certificado digital). En consecuencia ningún documento debe presentar firma autógrafa, ni foliado, ¿Es correcto lo expuesto o hay alguna salvedad?

**RESPUESTA:** Afirmativo, no existe salvedad. Únicamente el licitante ganador, al momento de ser adjudicado firmara autógrafamente toda su propuesta. Así mismo, se solicita a los licitantes que preferentemente presenten su propuesta foliada.

**PREGUNTA 10.-** En el concepto 09-0010 suministro y colocación de persianas, ¿Se colocarán en un solo sitio, o en varios, ¿En este caso que medidas hay que considerar?

**RESPUESTA:** Se deberán considerar, dos persianas en diferentes sitios, una de 7.00 x 2.50 mts. aproximadamente, y otra de 3.40 x 2.50 mts. aproximadamente, dichas medidas deberán ser verificadas por el licitante ganador en el sitio de instalación.

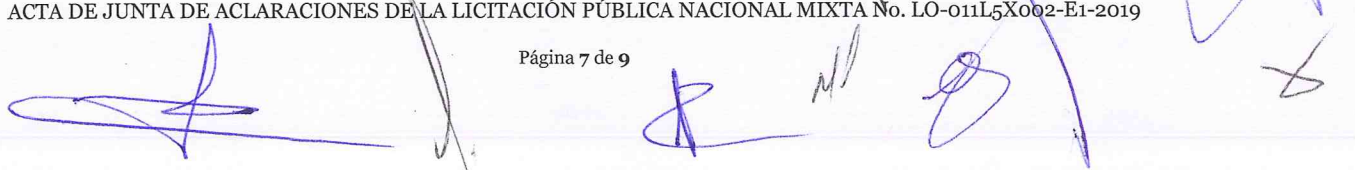

**SECRETARÍA DE ADMINISTRACIÓN  
 DIRECCIÓN DE INFRAESTRUCTURA Y ADQUISICIONES  
 COORDINACIÓN DE INFRAESTRUCTURA Y EQUIPAMIENTO**







Atendiendo a las características, complejidad y magnitud de los trabajos a realizar, se les informa a todos los licitantes, que ésta es la única Junta de Aclaraciones. -----

Se informa que de conformidad con lo indicado en los artículos 34 y 35 de la Ley, las modificaciones efectuadas a la convocatoria, deberán ser consideradas por los licitantes para la elaboración de su proposición. -----

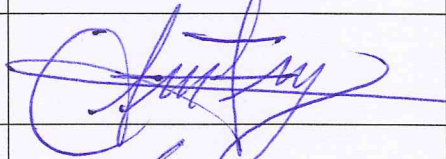
Se hace constar que al término de la Junta de Aclaraciones, se entrega copia de la presente acta a los participantes presentes y se pone a disposición de los ausente en las oficinas de la convocante y en la página de CompraNet.-----

No habiendo más asuntos que tratar, se da por terminada la presente Junta de Aclaraciones, siendo las 15:50 horas del mismo día de su inicio, firmando al margen y al calce quienes en ella intervinieron. -----

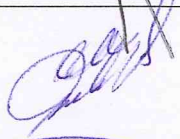
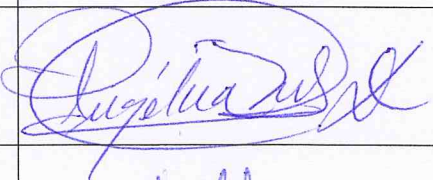
**REPRESENTANTES DEL CONALEP**

CARGO	NOMBRE	FIRMA
REPRESENTANTES DE LA DIRECCIÓN DE INFRAESTRUCTURA Y ADQUISICIONES	REYNA PATRICIA SALAZAR SALAZAR	
	MOISÉS SANTIAGO PINEDA	
	JORGE TOMAS ROMERO DÍAZ	
	JOSÍAS IGNACIO GONZÁLEZ GONZÁLEZ	
	EUSEBIO JACINTO GONZALEZ	
REPRESENTANTE DE LA DIRECCIÓN DE ADMINISTRACIÓN FINANCIERA	ELVIRA ROSENDA SALAS LANDEROS	
REPRESENTANTES DEL ÓRGANO INTERNO DE CONTROL EN EL CONALEP	DULCE ANGÉLICA MARTÍNEZ CORTE	
	NORMA YOLANDA SALVADOR PÁEZ	

*(Vertical handwritten notes and signatures on the right margin)*





**SECRETARÍA DE ADMINISTRACIÓN  
DIRECCIÓN DE INFRAESTRUCTURA Y ADQUISICIONES  
COORDINACIÓN DE INFRAESTRUCTURA Y EQUIPAMIENTO**

REPRESENTANTES DE LA DIRECCIÓN CORPORATIVA DE ASUNTOS JURÍDICOS	GIULLIETH ARGELIA IBARRA GODÍNEZ	
REPRESENTANTE DE LA UNIDAD DE OPERACIÓN DESCONCENTRADA PARA EL D.F.	ROBERTO JIMÉNEZ FLORES	
REPRESENTANTES DE LA DIRECCIÓN CORPORATIVA DE TECNOLOGÍAS APLICADAS	RICARDO TREVIÑO MORALES	
	JOSÉ ARTURO MORA LÓPEZ	

**LICITANTES**

EMPRESA	REPRESENTANTE	FIRMA
IRGSA URBANISMO Y CONSTRUCCIÓN, S.A. DE C.V.	ING. SAÚL COLÍN MARTÍNEZ	
CONSORCIO GER, S.A. DE C.V.	ING. ELBA ORTIZ CRUZ	
VICTOR MANUEL VIEYRA JAIMEZ	ARQ. VICTOR MANUEL VIEYRA JAIMEZ	
GRUPO ROCA CONSTRUCCIÓN DE VIVIENDAS, S. DE R.L. DE C.V.	ING. MANUEL D. ÁLVAREZ BARRAGÁN	
CONSTRUCCIONES, MAQUINARÍA Y ASFALTOS, S.A. DE C.V.	ARQ. ALAN ESTEBAN MANRÍQUEZ JIMÉNEZ	

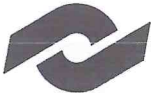

Colegio Nacional de Educación Profesional Técnica

ACTO PÚBLICO DE "JUNTA DE ACLARACIONES."

LICITACIÓN PÚBLICA NACIONAL MIXTA No. LO-011L5X002-00-2019

RELATIVA A: -----

PARTICIPANTE:

NRQ. VICTOR MANUEL VIEYRA JAIMES

DUDAS O PREGUNTAS
- Los trabajos del site de la UCI de Azcapotzalco la categoriz del cable de voz y datos
- los trabajos para oficina del edifi de Leibnitz en que horarios se realizarian o ho
- Por norma el cable debe ser categorias y sobre
- Segun catalogo solo se esta considerando canalizacion de voz y datos se usara el
existente. 2 Cable.
- Al mover el suit. el cable no alcanzara y debe ser de un sola pza. y ponchar al
rate.

= en el catalogo no se menciona el movimiento de suit

FIRMA

*[Handwritten signature]*

*[Handwritten signature]*

*[Handwritten signature]*

*[Handwritten mark]*

*[Handwritten mark]*

*[Handwritten mark]*

*[Handwritten mark]*

*[Handwritten mark]*

*[Handwritten mark]*



## Colegio Nacional de Educación Profesional Técnica

### ACTO PÚBLICO DE "JUNTA DE ACLARACIONES."

LICITACIÓN PÚBLICA NACIONAL MIXTA No. LO-011L5X002-00-2019

RELATIVA A: " REMODELACIÓN Y MANTENIMIENTO DE LA UNIDAD DE CAPACITACIÓN EN INFORMÁTICA DEL CONALEP DE LA CIUDAD DE MÉXICO"

PARTICIPANTE: IRGSA URBANISMO Y CONSTRUCCIÓN S.A DE C.V

DUDAS O PREGUNTAS
CONVOCATORIA AP4: QUE TIPOS DE CONTRATOS SON LOS QUE SE PODRÁ ACREDITAR? CON OBRA PÚBLICA, PRIVADA O AMBAS
CONVOCATORIA AP21: QUE VERSIÓN DE ADOBE Y WINZIP SE VA A TRABAJAR?
CONVOCATORIA PUNTO. 6.4.3: EN LA CARTA QUE SE MENCIONA AL MOMENTO DE SER LLENADA ESTA QUE ES LO QUE SE TIENE QUE ESPECIFICAR Y QUE NOS COMPROMETE?
CONVOCATORIA PUNTO 1.2: LA EMPRESA TIENE CONTRATOS CELEBRADOS CON MUNICIPIOS FUERA DE LA PLATAFORMA COMPRANET POR LO CUAL NO HEMOS PODIDO ESTAR ESCRITOS EN EL RUPC, ES NECESARIO ESTAR INSCRITO PARA PARTICIPAR?
CATÁLOGO DE CONCEPTOS MURO DE TABLAROCA: DENTRO DEL CONCEPTO SE MENCIONA UN ZOCLO, SE NOS VAN A PROPORCIONAR LOS METROS LINEALES DE ESTE O SE OBTENDRÁN DIRECTO DEL PLANO?
CATALOGO DE CONCEPTOS, ALBAÑILERIA EN ESTACIONAMIENTO, 62-0003, 62-0004 Y 62-007: EL ACERO DE REFUERZO SERÁ PROPORCIONADO POR LA CONVOCANTE?

FIRMA

Gibrán Sanabria Velázquez  
Director General y Representante Legal  
IRGSA, Urbanismo y Construcción S.A de C.V



COLEGIO NACIONAL DE EDUCACIÓN PROFESIONAL TÉCNICA

ACTO PÚBLICO DE "JUNTA DE ACLARACIONES."

LICITACIÓN PÚBLICA NACIONAL MIXTA NO. LO-011L5X002-E1-2019

RELATIVA A: "REMODELACIÓN Y MANTENIMIENTO DE LA UNIDAD DE CAPACITACIÓN EN INFORMÁTICA DEL CONALEP DE LA CIUDAD DE MÉXICO"

ANEXO B

PARTICIPANTE: GRUPO ROCA CONSTRUCCIÓN DE VIVIENDAS, S. DE R.L. DE C.V.

DUDAS O PREGUNTAS
1.- EN EL CONCEPTO 14-0001 PINTURA DE ESMALTE COMEX 100 EN ESTRUCTURA, ¿LA UNIDAD A CONSIDERAR ES M2?
2.- EN EL CONCEPTO 07-2001 IDENTIFICACIÓN DE CANALIZACIONES AHOGADAS EN LOSA, ¿LA UNIDAD A CONSIDERAR ES PZA?
3.- EN EL CONCEPTO 74-0001 IDENTIFICACIÓN DE CIRCUITOS EXISTENTES PARA CONTACTOS, ¿LA UNIDAD A CONSIDERAR ES LOTE?
4.- EN EL CONCEPTO 82-0009 DICE INSTALACIÓN DE CAJA CHALUPA DE PVC, ¿EL MATERIAL LO VA A PROPORCIONAR EL CONALEP?
5.- EN EL CONCEPTO 82-0010 DICE INSTALACIÓN DE CAJA CUADRADA DE 1", ¿EL MATERIAL LO VA A PROPORCIONAR EL CONALEP?
6.- EN EL CONCEPTO 82-0011 DICE INSTALACIÓN DE CAJA CHALUPA DE PVC, ¿EL MATERIAL LO VA A PROPORCIONAR EL CONALEP?
7.- EN EL CONCEPTO 82-0012 DICE INSTALACIÓN DE CAJA CUADRADA DE 1", ¿EL MATERIAL LO VA A PROPORCIONAR EL CONALEP?

Handwritten notes and signatures in blue ink on the right margin, including a large signature at the bottom.

2019

Grupo Roca construcción de viviendas, S. DE R. L. DE C.V.

20  
19

8.- EL CONCEPTO 82-0013 SUMINISTRO E INSTALACIÓN DE TABLERO QO24, Y EL CONCEPTO 82-0014 SUMINISTRO E INSTALACIÓN DE TABLERO QO24, TIENEN LA MISMA DESCRIPCIÓN, ¿HAY QUE CONSIDERAR AMBOS CONCEPTOS O SOLO UNO?

8.- EN EL CASO DE PRESENTAR LA PROPUESTA VÍA COMPRANET, EN LAS BASES SE INDICA QUE CADA UNO DE LOS DOCUMENTOS SERÁN FIRMADOS ELECTRÓNICAMENTE (CERTIFICADO DIGITAL). EN CONSECUENCIA NINGÚN DOCUMENTO DEBE PRESENTAR FIRMA AUTÓGRAFA, NI FOLIADO, ¿ES CORRECTO LO EXPUESTO O HAY ALGUNA SALVEDAD?

9.- EN EL CONCEPTO 09-0010 SUMINISTRO Y COLOCACIÓN DE PERSIANAS, ¿SE COLOCARÁN EN UN SOLO SITIO, O EN VARIOS, ¿EN ESTE CASO QUE MEDIDAS HAY QUE CONSIDERAR?

ATENTAMENTE

C. JOSÉ SERGIO DEL CASTILLO RODRÍGUEZ  
SECRETARIO DEL CONSEJO DE GERENTES

Handwritten notes and signatures on the right margin, including a vertical list of numbers 1 through 6 and several illegible signatures.

Handwritten signatures and initials on the right side of the page, including a large signature and the word 'Dyja'.

**Procedimiento : 947710 - REMODELACIÓN DE LA UCI DEL CONALEP EN LA CDMX**  
 Expediente: 1883847 - REMODELACION DE LA UCI DEL CONALEP EN LA CDMX  
 Fecha y hora de apertura de proposiciones: 12:04/2019 09:30:00 AM

Administración del Procedimiento    Monitoreo de Licitantes    Grupo de Evaluación    Fallo    Mensajes Unidad Compradora / Licitantes

Crear Mensaje    Mensajes Recibidos    Mensajes Enviados    Borrador de Mensajes    Mensajes Adjuntados

Publicación DOF    Duplicar Procedimiento

Crear Elemento

Remitente	Fecha	Asunto	Fecha de MI Consulta	Fecha de Consulta en la UC	Respuesta
1 GRUPO ROCA CONSTRUCCION DE VIVIENDAS S DE RL DE CV	05/04/2019 11:17 AM	interés de participar	05/04/2019 11:30 AM	05/04/2019 11:30 AM	

TOTAL 1

2019    02:06 p. m.    05/04/2019

*Handwritten signature and initials in blue ink.*

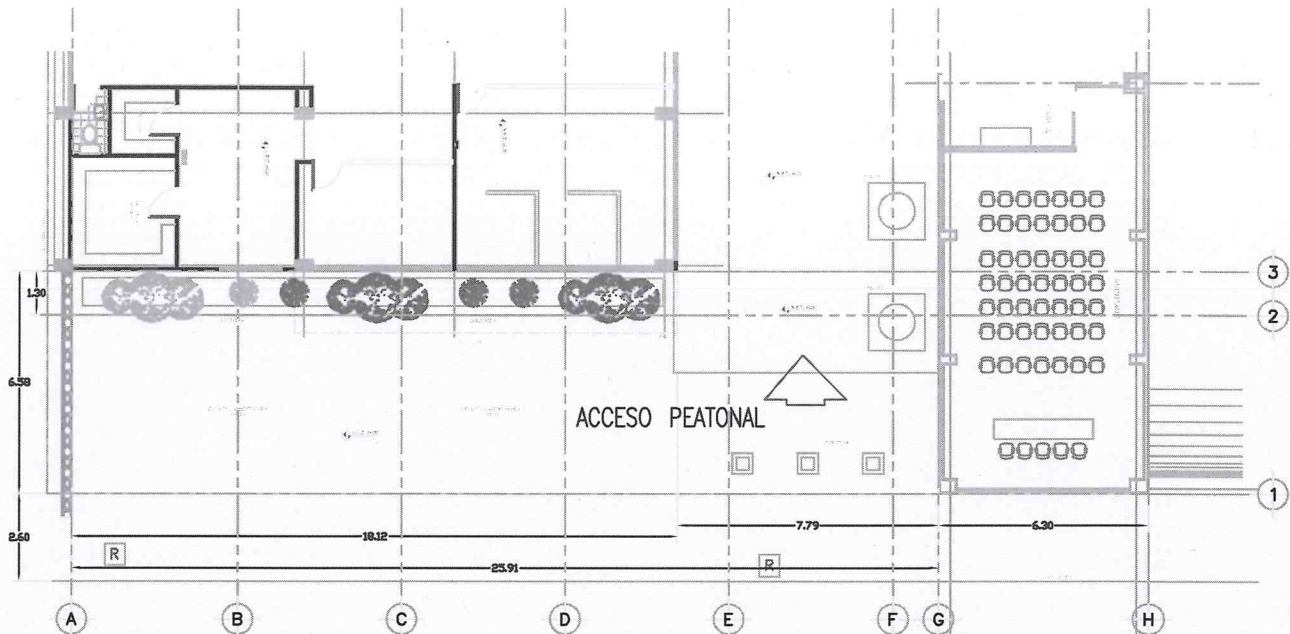

PLANTA (estado actual)

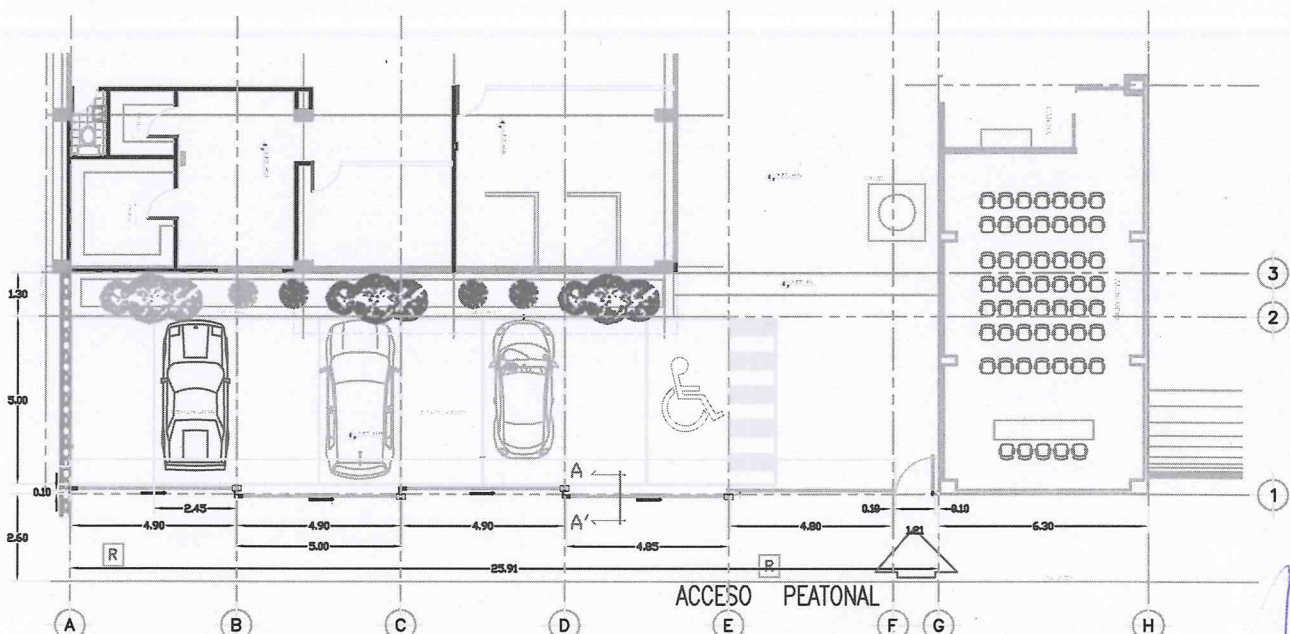

PLANTA (adecuación)

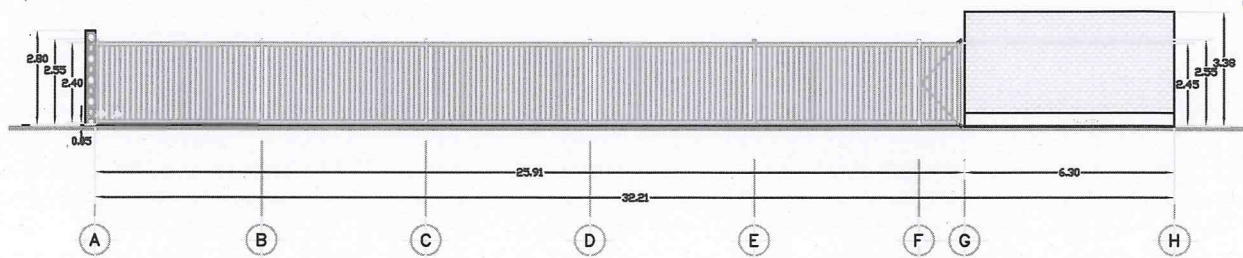

FACHADA PRINCIPAL (adecuación)

 <b>conalep</b> Colegio Nacional de Educación Profesional Técnica		Dirección de Infraestructura y Adquisiciones H. EN H.P. BELÉN IGUAZ ALVAREZ		
		CLAVE 000	ASESORADO DE INGENIERERÍA Y DISEÑO ANO. REYNA PATRICIA SALAZAR S.	
PROYECTO: REHABILITACIÓN DE ESTACIONAMIENTO U. C. I. Conalep		PLANO 01	JEFE DE OPERACIONES MARÍA FÉLIX SANTIAGO PEREIRA	FECHA MARZO 2020
PLANO: ARQUITECTÓNICO Y FACHADA		TÍTULO E.T.G., E.T.G.	REVISOR	

*Handwritten notes and signatures in blue ink on the right margin.*

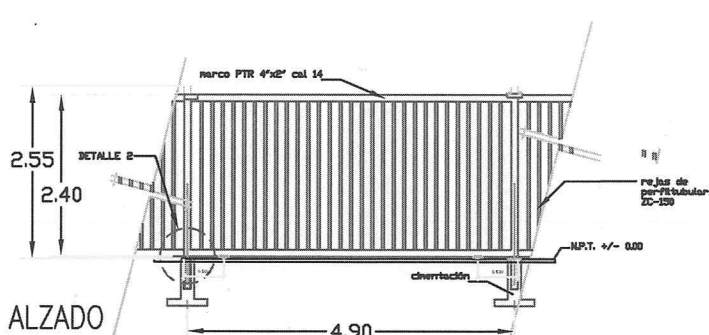

ALZADO

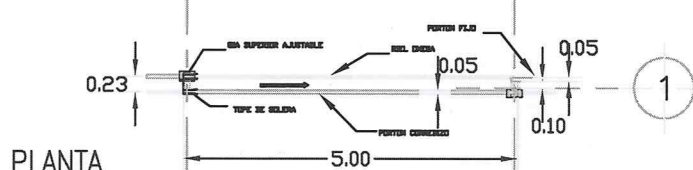

PLANTA

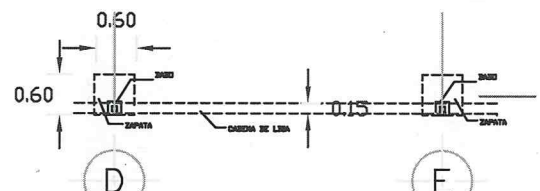

PLANTA DE CIMENTACION

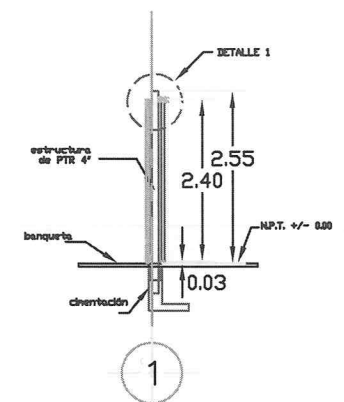

SECCION A - A'

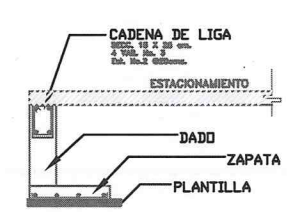

DETALLE DE CIMENTACION

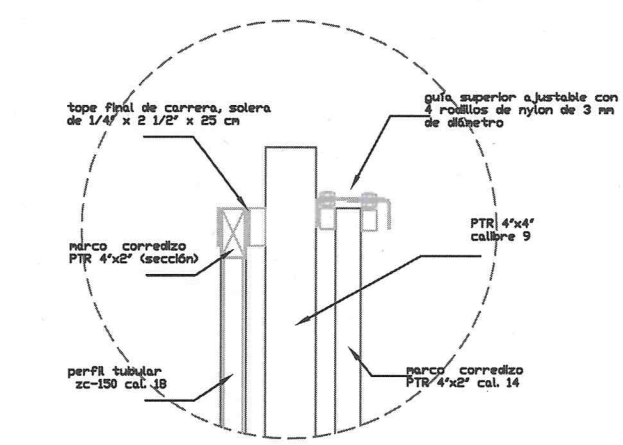
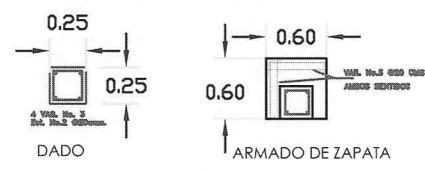

DETALLE 1

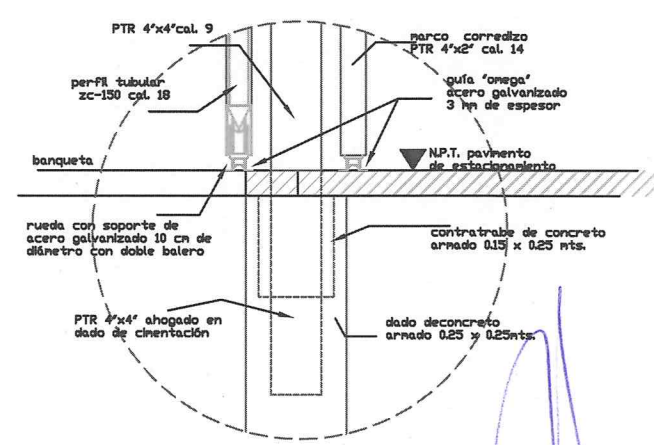

DETALLE 2

NOTAS :

- 1.- P.T.R. CAL. VERDE 3.8 mm. DE ESPESOR
- 2.- PERFIL TUBULARES INSA ZC 150 EN CAL. 18
- 3.- SOLDADURA E-6013 E-7018 SEGUN CASO
- 4.- PLANTILLA DE CONCRETO f'c = 100 kg/cm<sup>2</sup> DE 5 CM. DE ESPESOR.
- 5.- CIMENTACION DE CONCRETO ARMADO f'c=200 kg/cm<sup>2</sup> AGREGADO MAXIMO 3/4"
- 6.- ACERO DE REFUERZO f'y = 4200 kg/cm<sup>2</sup>
- 7.- CASTILLOS, CADENAS Y DALAS DE CONCRETO ARMADO f'c = 200 KG/CM<sup>2</sup>
- 8.- MALLA ELECTROSOLDADA 6 X 6 -10/10
- 9.- CONCRETO EN PISOS F'c= 150 KG/CM<sup>2</sup>, AGREGADO MAXIMO 3/4", 10 cms. DE ESPESOR COLADO ALTERNADO,
- 10.- SELLADOR Y PINTURA VINILICA EN APLANADOS HASTA CUBRIR PERFECTAMENTE LA SUPERFICIE ( VINIMEX DE COMEX )
- 11.- ANTICORROSIVO "WASH PRIMER PT-253 Y PINTURA ESMALTE VELLMAR DE COMEX O CALIDAD EQUIVALENTE SOBRE SUPERFICIES METALICAS APLICADA C/COMPRESORA Y HERRAJES, FABRICADOS EN ACERO GALVANIZADO
- 12.- BISAGRAS, PICAPORTES, CERREJOS, RODAMIENTOS Y HERRAJES, FABRICADOS EN ACERO GALVANIZADO
- 13.- RECUBRIMIENTOS LIBRES EN CADENAS Y CASTILLOS 1.5 cm., EN TRABES 2 CM. Y ZAPATAS 4 cm.
- 14.- LONGITUD DE TRASLAPES DE ACERO 40 DIAM. Y EN ESCUADRAS 12 DIAMETROS.

 <b>conalep</b> Colegio Nacional de Educación Profesional Técnica		DIRECCIÓN DE INGENIERÍA Y ADQUISICIONES M. EN HP. BELÉN DÍAZ ALVAREZ	
		PROYECTO: REHABILITACION DE ESTACIONAMIENTO U. C. I. Conalep	PLAN: 02 FECHA: 15/07/2012

G. L. M. E. J. P. S.



**CARACTERÍSTICAS:**

MUEBLE DE MADERA DE PINO DE 1ª, CON BARRA SUPERIOR DE BASTIDOR DE MADERA DE 50mm DE ESPESOR CON 6 LISTONES TRANSVERSALES INTERIORES.FORRADA CON TRIPLAY DE 6 mm. Y ACABADO EN CHAPA TIPO WILSON DOOR BLANCO MATE. EN SECCION DE 0.60 X 1.80 MTS. CON BORDES A BASE DE MOLDURA DE 2" x19mm. ARISTAS REDONDEADAS ACABADO LAQUEADO; DOS TAPAS LATERALES Y UN REFUERZO INTERMEDIO A BASE DE BASTIDOR DE MADERA DE 38mm DE ESPESOR Y TRIPLAY DE 6 mm. MISMO ACABADO; UN ENTREPAÑO INTERIOR DE 0.40 X 1.80 mts A BASE DE BASTIDOR DE MADERA DE PINO DE 19 MM Y TRIPLAY DE 6 mm. MISMO ACABADO; TAPA INFERIOR DE 0.60 X 1.80 mts A BASE DE BASTIDOR DE MADERA DE PINO DE 19 MM Y TRIPLAY DE 6 mm. MISMO ACABADO; ZOCLO INFERIOR DE MADERA DE PINO DE 1" X 2" CM DE ALTO. MISMO ACABADO EN CHAPA TIPO WILSON DOOR BLANCO MATE; CON CUATRO PUERTAS ABATIBLES DE 0.40 X 0.80 mts A BASE DE MDF DE 19 MM. MISMO ACABADO

TARJA DE ACERO INOXIDABLE EE 80X52X14 CM (EMPOTRAR EN BARRA DE BASTIDOR DE MADERA Y TRIPLAY); INCLUYE: MEZCLADORA PARA COCINA 8" CROMO MARCA RUGO, CONTRACANASTA, CESPOL DE PLOMO, CORTES, AJUSTES, SELLADOR ACRILICO ANTIHONGOS, INSTALACION, ELEMENTOS DE FIJACION, LIMPIEZA, PRUEBAS, MATERIAL, HERRAMIENTA Y MANO DE OBRA. P.U.O.T.

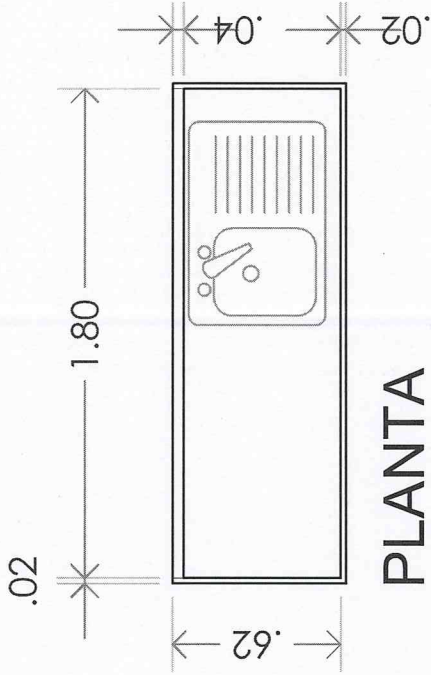

**PLANTA**

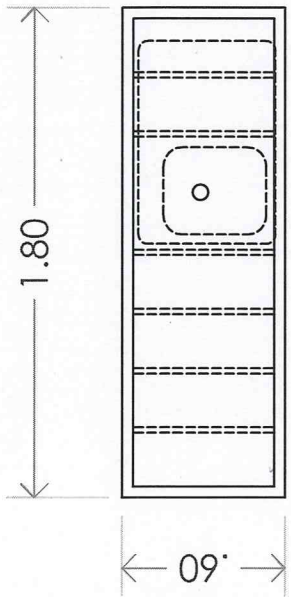

**CORTE SUPERIOR**

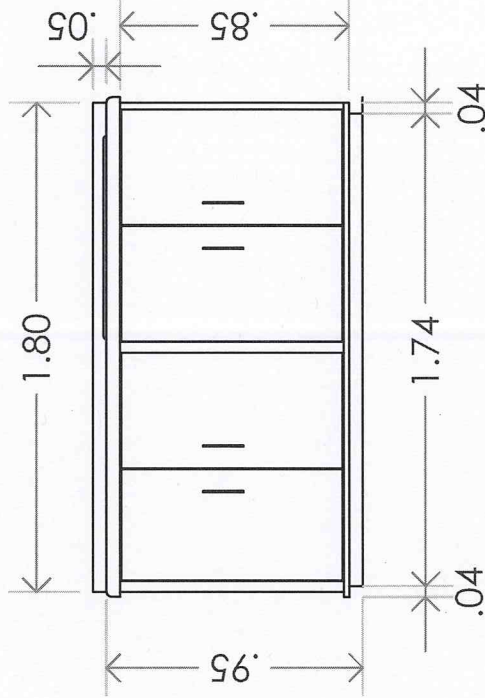

**ALZADO**

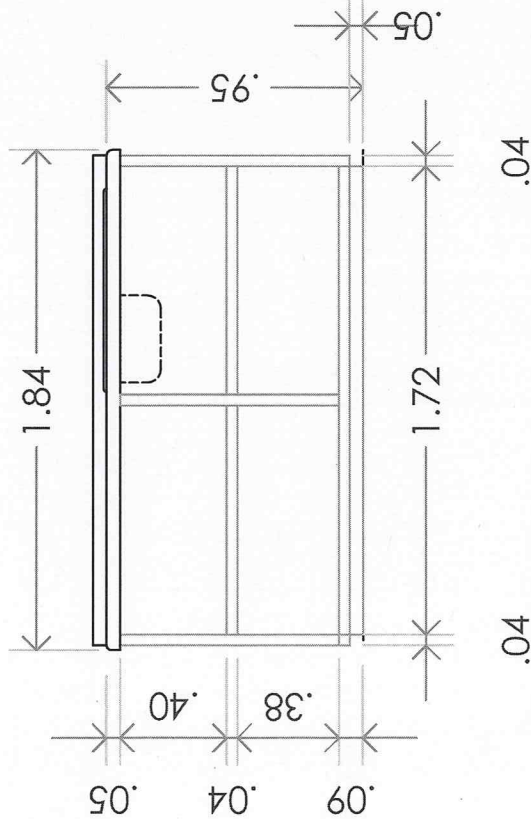

**CORTE LONGITUDINAL**



PROYECTO: MUEBLE CON TARJA  
 MISION: UNIDAD DE CAPACITACION EN INFORMATICA  
 NOMBRE: ARQUITECTONICO

**CONALIEP**  
 colegio nacional de educacion profesional tambien  
 direccion de infraestructura y adquisiciones  
 N. 101 101, MANA MANA AVANZA

COORDINADOR GENERAL		LARRY B. BARRON	
COORDINADOR GENERAL		MIGUEL ANGEL SALAZAR	
COORDINADOR GENERAL		ALEXANDER GONZALEZ	
TIPO	FECHA	FECHA DE EMISION	FECHA DE EMISION
FECHA	FECHA	FECHA	FECHA
FECHA	FECHA	FECHA	FECHA

*Handwritten signatures and notes in blue ink.*

**CARACTERÍSTICAS:**

NICHOS DE TABLAROCA EN DIMENSION TOTAL DE 4.26 MTS. DE LARGO, 2.20 DE ALTO, Y 0.45 DE PROFUNDIDAD PARA EMPOTRAR MUEBLE Y TAPAS DE MADERA, FABRICADO CON DIVISIONES DE TABLA ROCA VERTICALES Y HORIZONTALES A DOS CARAS, EN 15 cms DE ANCHO; INCLUDE: TABLA ROCA DE 1/2", CANALETAS, POSTES, FIJACION A PISO, COLUMNAS, MUROS, ETC., CON TORNILLOS AUTORROSCANTES. FABRICACION DE BOQUILLAS Y REMATES A BASE TAPAS DE TABLA ROCA EN AMBAS ARISTAS, CANES DE MADERA DE 2" DE 3" x 3/4", PARA SUJECION DE MUEBLE INFERIOR, CALAFATEADO CON PERFACINTA Y COMPUERTO REDIMIX, ACABADO EN PASTA ACRILICA TEXTURIZADO BASE AGUA ACABADO FINO COLOR BLANCA; PREPARACION DE LA SUPERFICIE; CORTES, DESPERDICIOS, LIMPIEZA, MATERIALES, HERRAMIENTA Y MANO DE OBRA

RECOLOCACION DE MUEBLE DE MADERA TIPO CREDENZA CON PUERTAS, ENTREPAÑOS Y CAJONERAS, EN NICHOS DE TABLAROCA, CON DIMENSIONES DE 3.96 MTS. DE LARGO, 0.90 DE ALTO, Y 0.45 DE PROFUNDIDAD; INCLUDE: RECOLOCACION DE 3 TAPAS DE MADERA Y 5 LAMPARAS DE TECHO DE 10 CM DE DIAMETRO EN NICHOS SUPERIORES; NIVELACION Y AJUSTE DE ZOCLO, ELEMENTOS DE FIJACION, CORRECTA COLOCACION Y DETALLADO FINAL DEL ACABADO DE LA MADERA, LIMPIEZA, MATERIAL CONSUMIBLE, HERRAMIENTA Y MANO DE OBRA.

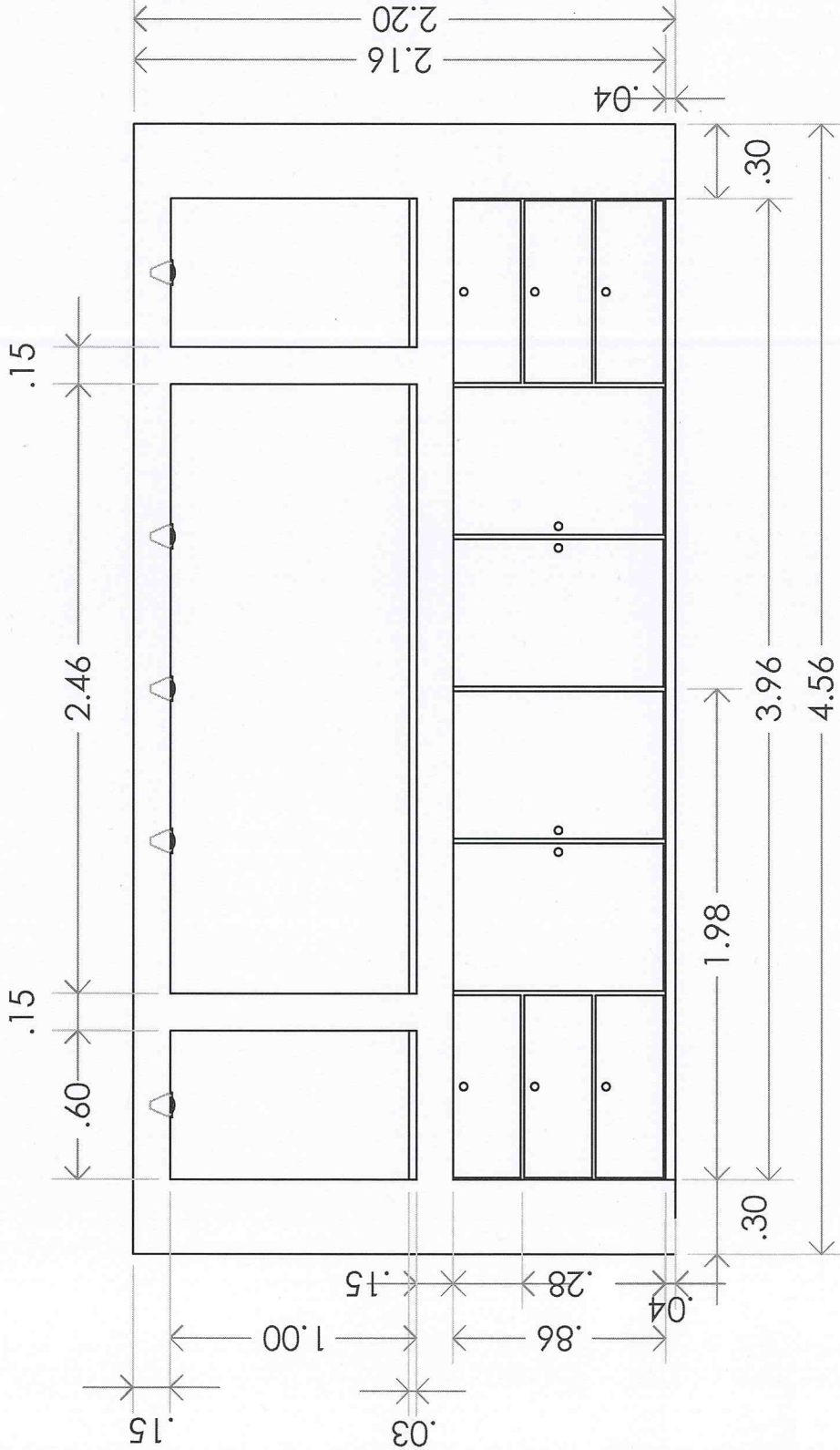

**c o n a l e p**  
 Colegio Nacional de Educación Profesional Técnica  
 Dirección de Infraestructura y Adquisiciones  
 U. N. S. P. - MANIZALES

COORDINACIÓN DE ADMINISTRACIÓN Y COMERCIO  
**ANDRÉS P. JARAMILLA** **ANDRÉS JARAMILLA**  
 JEFE DE ADMINISTRACIÓN JEFE DE ADMINISTRACIÓN  
 JEFE DE ADMINISTRACIÓN  
 JEFE DE ADMINISTRACIÓN  
 JEFE DE ADMINISTRACIÓN

PROYECTO: FABRICACION DE NICHOS DE TABLA ROCA PARA EMPOTRAR MUEBLE EXISTENTE  
 METODO: FABRICACION EN TALLER  
 UNIDAD DE CAPACITACION EN INFORMATICA  
 MANIZALES, CALDAS  
 ARCHIVO: 2018  
 ARCHITECTONICO

*[Handwritten signature and notes in blue ink]*