



**DESCRIPCIÓN Y PERFIL DE PUESTOS DE LA APF
UNIDAD DE POLÍTICA DE RECURSOS HUMANOS DE LA ADMINISTRACIÓN PÚBLICA FEDERAL
DIRECCIÓN GENERAL DE ORGANIZACIÓN Y REMUNERACIONES DE LA ADMINISTRACIÓN PÚBLICA FEDERAL**

A. DATOS GENERALES	
CÓDIGO DEL PUESTO	CF01476
DENOMINACIÓN DEL PUESTO	COORDINADOR EJECUTIVO DE FORMACIÓN TÉCNICA Y CAPACITACIÓN COYOACÁN
CARACTERÍSTICA OCUPACIONAL	X- DESIGNACIÓN DIRECTA
B. DESCRIPCIÓN DEL PUESTO	
I. DATOS DE IDENTIFICACIÓN DEL PUESTO	
NOMBRE DE LA INSTITUCIÓN	COLEGIO NACIONAL DE EDUCACIÓN PROFESIONAL TÉCNICA
RAMA DE CARGO	RECURSOS HUMANOS
NOMBRAMIENTO	CONFIANZA
TIPO DE FUNCIONES	SUSTANTIVAS
PUESTO DEL SUPERIOR JERÁRQUICO	DIRECTOR DEL PLANTEL COYOACÁN
UNIDAD ADMINISTRATIVA	PLANTEL COYOACÁN
II. OBJETIVO GENERAL DEL PUESTO:	
ASEGURAR EL CUMPLIMIENTO DE LOS OBJETIVOS Y METAS INSTITUCIONALES A TRAVÉS DE LA EFICIENTE COORDINACIÓN DE LAS ACTIVIDADES DE FORMACIÓN TÉCNICA, CAPACITACIÓN, TALLERES Y LABORATORIOS Y SERVICIOS ESCOLARES, ASÍ COMO APOYAR LA PLANEACIÓN ESTRATÉGICA DEL PLANTEL.	
III. FUNCIONES	
1	FORMULAR EL PROGRAMA ESTRATÉGICO DEL PLANTEL EN APEGO A LAS DIRECTRICES DEL PROGRAMA SECTORIAL Y DEL PROGRAMA INSTITUCIONAL DEL COLEGIO NACIONAL DE EDUCACIÓN PROFESIONAL TÉCNICA.
2	PROPONER SISTEMAS, MÉTODOS Y PROCEDIMIENTOS QUE COADYUVEN A LAS DIRECTRICES DE LOS PROGRAMAS SECTORIAL E INSTITUCIONAL DEL COLEGIO NACIONAL DE EDUCACIÓN PROFESIONAL TÉCNICA.
3	PROPONER SISTEMAS, MÉTODOS Y PROCEDIMIENTOS QUE COADYUVEN A LA MEJORA DE LA CALIDAD DE LOS PROCESOS DE FORMACIÓN TÉCNICA, CAPACITACIÓN, TALLERES Y LABORATORIOS Y SERVICIOS ESCOLARES.
4	VIGILAR LA APLICACIÓN DE LA NORMATIVIDAD EN MATERIA DE FORMACIÓN TÉCNICA, CAPACITACIÓN, TALLERES Y LABORATORIOS Y SERVICIOS ESCOLARES, EMITIDA POR EL ÁREA NORMATIVA DE OFICINAS NACIONALES.
5	COORDINAR LAS ACTIVIDADES DE FORMACIÓN TÉCNICA, CAPACITACIÓN, TALLERES Y LABORATORIOS Y DE SERVICIOS ESCOLARES DEL PLANTEL, ASÍ COMO DEL SUBPROYECTO DE CERTIFICACIÓN DE CALIDAD DEL PLANTEL Y DE LOS PROGRAMAS DE PROMOCIÓN Y DIFUSIÓN DE SISTEMAS DE CALIDAD.
6	COORDINAR LAS TAREAS PARA LA DETECCIÓN DE NECESIDADES DE FORMACIÓN TÉCNICA Y DE CAPACITACIÓN EN EL PLANTEL, ASÍ COMO DE FORMACIÓN Y ACTUALIZACIÓN DEL PERSONAL DOCENTE DEL PLANTEL.
7	COORDINAR LOS PROCESOS DE RECLUTAMIENTO, SELECCIÓN E INDUCCIÓN DEL PERSONAL DOCENTE EN EL PLANTEL.
8	DETERMINAR LAS NECESIDADES DE MATERIALES DE APOYO DIDÁCTICO, ASÍ COMO COORDINAR LA REPRODUCCIÓN, DISTRIBUCIÓN E INSTRUMENTACIÓN DEL PAQUETE INTEGRAL ACADÉMICO, BIBLIOGRÁFICO, AUDIOVISUAL Y DE OTROS APOYOS DIDÁCTICOS-PEDAGÓGICOS.
9	APOYAR EN LAS ACCIONES DE INDUCCIÓN A LOS DOCENTES, ASÍ COMO FACILITADORES ELEGIDOS INCORPORADOS AL MODELO EDUCATIVO.
10	COORDINAR Y SUPERVISAR LOS PROCESOS DE EVALUACIÓN DE DESEMPEÑO DE LOS DOCENTES Y PERSONAL ACADÉMICO EN EL PLANTEL, ASÍ COMO LA APLICACIÓN A LOS ALUMNOS DE LOS INSTRUMENTOS DE EVALUACIÓN GARANTIZANDO SU CONFIABILIDAD.
11	SUPERVISAR LAS ACCIONES DEL COMITÉ DE TITULACIÓN, ASÍ COMO VERIFICAR LA ASIGNACIÓN DEL DOCENTE QUE FUNGE COMO SINODAL EN LOS EXÁMENES RECEPTORALES PARA LA TITULACIÓN Y CERTIFICACIÓN DE EGRESADOS.
12	COORDINAR LA OPERACIÓN DE LOS TALLERES Y LABORATORIOS DEL PLANTEL, ASÍ COMO EL EJERCICIO DE LOS PROGRAMAS DE MANTENIMIENTO PREVENTIVO Y CORRECTIVO DE LOS MISMOS.
13	SUPERVISAR LAS ACCIONES INVOLUCRADAS EN LA PRESTACIÓN DE LOS SERVICIOS ESCOLARES, DETECTAR SUS LIMITACIONES Y OPTIMIZAR LOS PROCESOS INVOLUCRADOS EN SU EJECUCIÓN.
14	ATENDER Y ASESORAR AL PERSONAL DOCENTE, Y ADMINISTRATIVO, ASÍ COMO A ALUMNOS Y PADRES DE FAMILIA.
15	PROPONER INVESTIGACIONES Y ESTUDIOS PARA FOMENTAR EL CRECIMIENTO Y DESARROLLO DE LOS SERVICIOS DE EDUCACIÓN PROFESIONAL TÉCNICA Y DE CAPACITACIÓN, DE CONFORMIDAD CON LAS NECESIDADES DEL SECTOR PRODUCTIVO EN EL ÁREA DE COMPETENCIA DEL PLANTEL, ASÍ COMO PROPUESTAS DE ACTUALIZACIÓN A LOS PLANES DE ESTUDIO Y MATERIALES DIDÁCTICOS.
16	PRESENTAR INFORMES, REPORTES Y ESTADÍSTICOS SOBRE LOS AVANCES PROGRAMÁTICOS DE LOS OBJETIVOS Y METAS INSTITUCIONALES.
IV. RELACIONES INTERNAS Y/O EXTERNAS.	
TIPO DE RELACIÓN:	AMBAS
<i>Explicar brevemente con que áreas o puestos tiene relación y ¿para qué?.</i>	
RELACIONES INTERNAS: CON TODOS AQUELLOS PUESTOS QUE ESTÁN CONSIDERADOS COMO SUBORDINADOS AL INTERIOR DEL PLANTEL, ASÍ COMO CON SUS SUPERIORES JERÁRQUICOS INSTITUCIONALES TANTO NORMATIVOS COMO OPERATIVOS (DIRECCIÓN DEL PLANTEL, UOD Y OFICINAS NACIONALES) PARA LA EJECUCIÓN DE PLANES Y PROGRAMAS, METAS ESTABLECIDAS Y TODAS AQUELLAS ACTIVIDADES QUE LE SON INHERENTES A LAS FUNCIONES DESEMPEÑADAS. RELACIONES EXTERNAS: CON LOS SECTORES PÚBLICO, SOCIAL Y PRIVADO.	



**DESCRIPCIÓN Y PERFIL DE PUESTOS DE LA APF
UNIDAD DE POLÍTICA DE RECURSOS HUMANOS DE LA ADMINISTRACIÓN PÚBLICA FEDERAL
DIRECCIÓN GENERAL DE ORGANIZACIÓN Y REMUNERACIONES DE LA ADMINISTRACIÓN PÚBLICA FEDERAL**

Elija en dónde tiene impacto la información que maneja el puesto

Característica de la información:

V. ASPECTOS RELEVANTES DEL PUESTO

Actos de autoridad específicos del puesto.	
Puestos subordinados.	

Explicar brevemente la elección de los aspectos.

LOS ACTOS DE AUTORIDAD DESDE LA FACULTAD QUE TIENE PARA ASIGNAR, COORDINAR Y SUPERVISAR LAS DISTINTAS ACTIVIDADES QUE SE REALIZAN DENTRO DEL PLANTEL PARA LA CONSECUCIÓN DE LAS METAS Y PROGRAMAS COMPROMETIDOS POR LA DIRECCIÓN DEL PLANTEL, ASÍ COMO POR LAS ENCOMIENDAS RECIBIDAS POR LAS ÁREAS NORMATIVAS Y OPERATIVAS DE LA INSTITUCIÓN.

Debe declarar situación patrimonial.

C. PERFIL DEL PUESTO

I. ESCOLARIDAD Y ÁREAS DE CONOCIMIENTO

NIVEL ACADÉMICO LICENCIATURA O PROFESIONAL

GRADO DE AVANCE:

Capturar el área general y carrera genérica requeridas para la ocupación del puesto.

ÁREA GENERAL	Catálogos CARRERA GENÉRICA
CIENCIAS SOCIALES Y ADMINISTRATIVAS	ADMINISTRACIÓN
CIENCIAS SOCIALES Y ADMINISTRATIVAS	CIENCIAS POLÍTICAS Y ADMINISTRACIÓN PÚBLICA
CIENCIAS SOCIALES Y ADMINISTRATIVAS	CIENCIAS SOCIALES
CIENCIAS SOCIALES Y ADMINISTRATIVAS	EDUCACIÓN
CIENCIAS SOCIALES Y ADMINISTRATIVAS	PSICOLOGÍA
CIENCIAS SOCIALES Y ADMINISTRATIVAS	CONTADURÍA
CIENCIAS SOCIALES Y ADMINISTRATIVAS	DERECHO
CIENCIAS SOCIALES Y ADMINISTRATIVAS	PEDAGOGÍA
CIENCIAS SOCIALES Y ADMINISTRATIVAS	COMUNICACIÓN
CIENCIAS SOCIALES Y ADMINISTRATIVAS	SOCIOLOGÍA



DESCRIPCIÓN Y PERFIL DE PUESTOS DE LA APF
UNIDAD DE POLÍTICA DE RECURSOS HUMANOS DE LA ADMINISTRACIÓN PÚBLICA FEDERAL
DIRECCIÓN GENERAL DE ORGANIZACIÓN Y REMUNERACIONES DE LA ADMINISTRACIÓN PÚBLICA FEDERAL

II. EXPERIENCIA LABORAL

MÍNIMO DE AÑOS DE EXPERIENCIA:

4

Capturar las áreas generales y áreas de experiencia requeridas para la ocupación del puesto.

Catálogos

ÁREA GENERAL	ÁREA DE EXPERIENCIA
CIENCIA POLÍTICA	ADMINISTRACIÓN PÚBLICA
CIENCIAS ECONÓMICAS Y ADMINISTRATIVAS	ADMINISTRACIÓN
CIENCIAS ECONÓMICAS Y ADMINISTRATIVAS	CONTABILIDAD
CIENCIAS JURÍDICAS Y DERECHO	DERECHO Y LEGISLACIÓN NACIONALES
PEDAGOGÍA	ORGANIZACIÓN Y PLANIFICACIÓN DE LA EDUCACIÓN
PEDAGOGÍA	PREPARACIÓN Y EMPLEO DE PROFESORES
PEDAGOGÍA	ORGANIZACIÓN Y PLANIFICACIÓN DE LA EDUCACIÓN

III. REQUERIMIENTOS O CONDICIONES ESPECÍFICAS

En caso de que el puesto requiera condiciones especiales de trabajo llene el siguiente apartado.

DISPONIBILIDAD PARA VIAJAR:

SI

FRECUENCIA:

EN OCASIONES

CAMBIO DE RESIDENCIA:

NO

HORARIO DE TRABAJO:

HORARIO MIXTO

PERIODOS ESPECIALES DE TRABAJO:

SI

CONDICIONES ESPECÍFICAS DE TRABAJO: AMBIENTALES, TEMPERATURA, RUIDO, ESPACIO

NO APLICA

ESPECIFICACIONES ERGONÓMICAS: ACCIÓN, ATRIBUTO O ELEMENTO DE LA TAREA, EQUIPO O AMBIENTE DE TRABAJO, O UNA COMBINACIÓN DE LOS ANTERIORES, QUE DETERMINA UN AUMENTO EN LA PROBABILIDAD DE DESARROLLAR ALGUNA ENFERMEDAD O LESIÓN.

NO APLICA

IV. COMPETENCIAS O CAPACIDADES

	Nivel de dominio	COMPETENCIAS
1	Avanzado	ADMINISTRACIÓN DE LOS SERVICIOS EDUCATIVOS.
2	Intermedio	ADMINISTRACIÓN POR RESULTADOS.
3	Básico	RECURSOS HUMANOS, RELACIONES LABORALES, ADMINISTRACIÓN DE PERSONAL.
4	Avanzado	PLANEACIÓN DE LA EDUCACIÓN.
5	Avanzado	VINCULACIÓN DE LA EDUCACIÓN CON SU ENTORNO.
6	Básico	NOCIONES GENERALES DE LA ADMINISTRACIÓN PÚBLICA FEDERAL.
7	Avanzado	EDUCACIÓN Y COMUNICACIÓN EN POBLACIÓN.
8	Intermedio	GESTIÓN Y VINCULACIÓN ACADÉMICA.



**DESCRIPCIÓN Y PERFIL DE PUESTOS DE LA APF
UNIDAD DE POLÍTICA DE RECURSOS HUMANOS DE LA ADMINISTRACIÓN PÚBLICA FEDERAL
DIRECCIÓN GENERAL DE ORGANIZACIÓN Y REMUNERACIONES DE LA ADMINISTRACIÓN PÚBLICA FEDERAL**

CAPACIDADES PROFESIONALES (Habilidades, Conocimientos, Aptitudes y/o Actitudes)		
Selecciona las capacidades que corresponden a:		
DESARROLLO ADMINISTRATIVO Y CALIDAD	Nivel de dominio	Nombre de la Capacidad Profesional
<input type="checkbox"/>		
<input type="checkbox"/>		
<input type="checkbox"/>		
<input type="checkbox"/>		
<input type="checkbox"/>		

OBSERVACIONES: SI EXISTE ALGÚN OTRO ASPECTO QUE CONSIDERE IMPORTANTE DEL PUESTO Y QUE NO ESTÉ CONSIDERADO EN EL FORMATO, ANOTARLO EN EL SIGUIENTE RECUADRO.

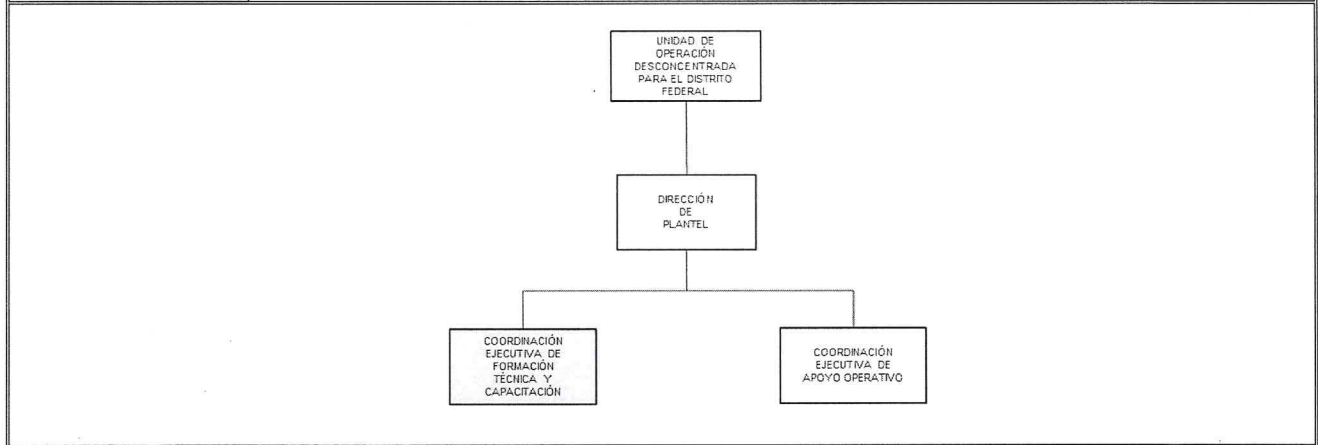

NOMBRE Y FIRMA

<p><i>[Signature]</i> LUIS MARTÍNEZ ESCOBAR OCUPANTE DEL PUESTO (TOMA DE CONOCIMIENTO)</p> <p><i>[Signature]</i> GERARDO BELISARIO DOMÍNGUEZ CASTELLANOS ESPECIALISTA</p>	<p><i>[Signature]</i> MARÍA DOLORES RIVERA TEJEDA JEFE INMEDIATO</p> <p><i>[Signature]</i> JUAN CARLOS CASTILLO GUZMÁN DGRH o EQUIVALENTE</p>
---	---

FECHA DE APROBACIÓN: 28/02/2014
día/mes/año.

CORAZÓN DE MARÍA MADRIGAL
 Firma: Oficial Mayor