



DESCRIPCIÓN Y PERFIL DE PUESTOS DE LA APF
UNIDAD DE POLÍTICA DE RECURSOS HUMANOS DE LA ADMINISTRACIÓN PÚBLICA FEDERAL
DIRECCIÓN GENERAL DE ORGANIZACIÓN Y REMUNERACIONES DE LA ADMINISTRACIÓN PÚBLICA FEDERAL

A. DATOS GENERALES	
CÓDIGO DEL PUESTO	CF01469
DENOMINACIÓN DEL PUESTO	JEFE DE DEPARTAMENTO DE TÉCNICAS ANALÍTICAS
CARACTERÍSTICA OCUPACIONAL	X- DESIGNACIÓN DIRECTA
B. DESCRIPCIÓN DEL PUESTO	
I. DATOS DE IDENTIFICACIÓN DEL PUESTO	
NOMBRE DE LA INSTITUCIÓN	COLEGIO NACIONAL DE EDUCACIÓN PROFESIONAL TÉCNICA
RAMA DE CARGO	PRESTACIÓN DE SERVICIOS
NOMBRAMIENTO	CONFIANZA
TIPO DE FUNCIONES	SUSTANTIVAS
PUESTO DEL SUPERIOR JERÁRQUICO	COORDINADOR DE EVALUACIÓN E INNOVACIÓN ACADÉMICA
UNIDAD ADMINISTRATIVA	DIRECCIÓN DE PROSPECCIÓN EDUCATIVA
II. OBJETIVO GENERAL DEL PUESTO:	
APOYAR E INFORMAR A LAS DIFERENTES ÁREAS DE LA UNIDAD DE ESTUDIOS E INTERCAMBIO ACADÉMICO Y A LA DIRECCIÓN DE PROSPECCIÓN EDUCATIVA CON INSUMOS PARA LA REALIZACIÓN DE INVESTIGACIONES DE APOYO A LA TOMA DE DECISIONES INSTITUCIONAL .	
III. FUNCIONES	
1	PARTICIPAR EN LA FORMULACIÓN DE DIAGNÓSTICOS SOBRE LOS TEMAS DE EVALUACIÓN E INNOVACIÓN ACADÉMICA ASIGNADOS.
2	COLABORAR EN LA ELABORACIÓN DE INFORMES A PARTIR DE LOS RESULTADOS DE LOS PROYECTOS REALIZADOS POR LA DIRECCIÓN DE PROSPECCIÓN EDUCATIVA.
3	APOYAR EN LA RECOPIACIÓN Y PROCESAMIENTO DE LA INFORMACIÓN DE LOS ESTUDIOS REALIZADOS POR LA COORDINACIÓN.
4	APOYAR EN LA CONSTRUCCIÓN, DEPURACIÓN Y MONTAJE DE BASE DE DATOS EN PAQUETES ESTADÍSTICOS.
5	COADYUVAR EN LA DIFUSIÓN DE LOS ESTUDIOS Y/O PROYECTOS REALIZADOS POR LA DIRECCIÓN DE PROSPECCIÓN EDUCATIVA.
6	AUXILIAR EN LA INTEGRACIÓN DE INFORMES PARCIALES O FINALES, DEL SEGUIMIENTO A PROYECTOS ESTRATÉGICOS.
7	DAR SEGUIMIENTO A LOS PROYECTOS REALIZADOS EN MATERIA DE EVALUACIÓN E INNOVACIÓN ACADÉMICA.
IV. RELACIONES INTERNAS Y/O EXTERNAS.	
TIPO DE RELACIÓN:	EXTERNAS
<i>Explicar brevemente con que áreas o puestos tiene relación y ¿para qué?.</i>	
RELACIONES EXTERNAS: CON COLEGIOS ESTATALES, DEBIDO A QUE CON ELLOS SON CON LOS QUE SE TRABAJAN LOS INSTRUMENTOS DE EVALUACIÓN; LOS CUALES SE APLICAN A LOS ALUMNOS Y A DOCENTES.	
<i>Elija en dónde tiene impacto la información que maneja el puesto</i>	
Característica de la información:	LA INFORMACIÓN QUE SE MANEJA REPERCUTE HACIA EL INTERIOR DE LA DEPENDENCIA

Rep

Julio
Barral



DESCRIPCIÓN Y PERFIL DE PUESTOS DE LA APF
UNIDAD DE POLÍTICA DE RECURSOS HUMANOS DE LA ADMINISTRACIÓN PÚBLICA FEDERAL
DIRECCIÓN GENERAL DE ORGANIZACIÓN Y REMUNERACIONES DE LA ADMINISTRACIÓN PÚBLICA FEDERAL

V. ASPECTOS RELEVANTES DEL PUESTO

Retos y complejidad en el desempeño del puesto.

Explicar brevemente la elección de los aspectos.

EL TITULAR DEL DEPARTAMENTO DE TÉCNICAS ANALÍTICAS, CUENTA CON LA ANUENCIA DE TOMAR DECISIONES SOBRE LOS INSTRUMENTOS DE MEDICIÓN A UTILIZAR.

Debe declarar situación patrimonial.

SI

C. PERFIL DEL PUESTO

I. ESCOLARIDAD Y ÁREAS DE CONOCIMIENTO

NIVEL ACADÉMICO

LICENCIATURA O PROFESIONAL

GRADO DE AVANCE:

TITULADO

Capturar el área general y carrera genérica requeridas para la ocupación del puesto.

Catálogos

ÁREA GENERAL

CARRERA GENÉRICA

CIENCIAS SOCIALES Y ADMINISTRATIVAS

EDUCACIÓN

CIENCIAS SOCIALES Y ADMINISTRATIVAS

CIENCIAS POLÍTICAS Y ADMINISTRACIÓN PÚBLICA

CIENCIAS SOCIALES Y ADMINISTRATIVAS

CIENCIAS SOCIALES Y ADMINISTRATIVAS

CIENCIAS SOCIALES Y ADMINISTRATIVAS

CIENCIAS SOCIALES

Ryo

Handwritten signature



**DESCRIPCIÓN Y PERFIL DE PUESTOS DE LA APF
UNIDAD DE POLÍTICA DE RECURSOS HUMANOS DE LA ADMINISTRACIÓN PÚBLICA FEDERAL
DIRECCIÓN GENERAL DE ORGANIZACIÓN Y REMUNERACIONES DE LA ADMINISTRACIÓN PÚBLICA FEDERAL**

CAPACIDADES PROFESIONALES (Habilidades, Conocimientos, Aptitudes y/o Actitudes)		
Selecciona las capacidades que corresponderán a:		
DESARROLLO ADMINISTRATIVO Y CALIDAD	Nivel de dominio	Nombre de la Capacidad Profesional
<input type="checkbox"/>		
<input type="checkbox"/>		
<input type="checkbox"/>		
<input type="checkbox"/>		
<input type="checkbox"/>		

OBSERVACIONES: SI EXISTE ALGUN OTRO ASPECTO QUE CONSIDERE IMPORTANTE DEL PUESTO Y QUE NO ESTÉ CONSIDERADO EN EL FORMATO, ANOTARLO EN EL SIGUIENTE RECUADRO.

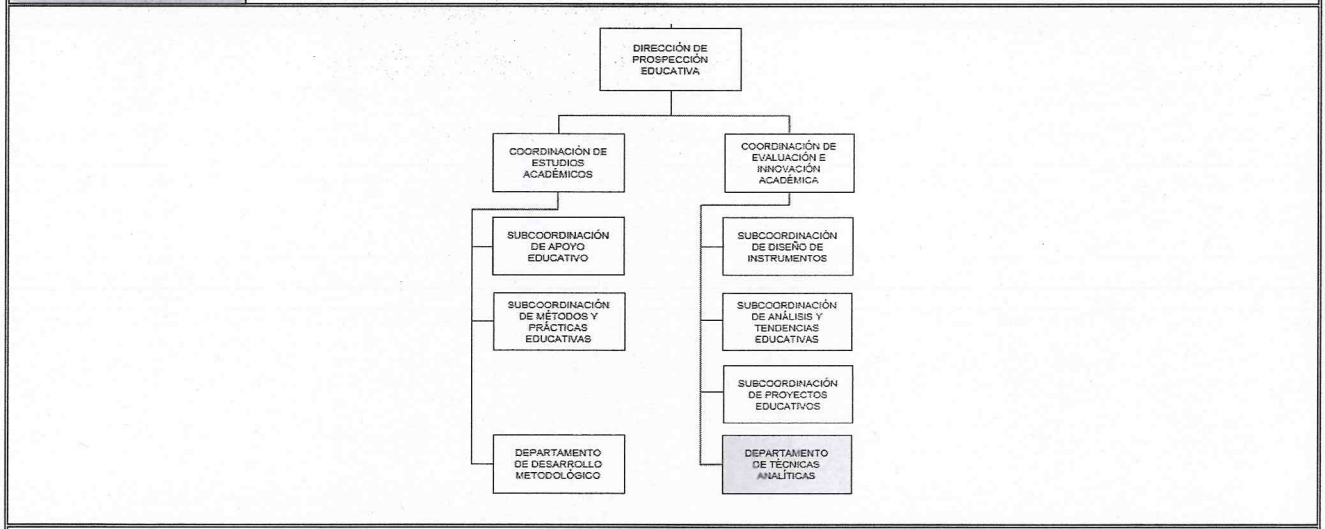

NOMBRE Y FIRMA

<p>Laura Iriana Becerril Gómez</p> <p>OCUPANTE DEL PUESTO (TOMA DE CONOCIMIENTO)</p> <p>Gerardo Belisario Domínguez Castellanos</p> <p>ESPECIALISTA</p>	<p>Rocío Elizabeth Malpica Ortega</p> <p>JEFE INMEDIATO</p> <p>Juan Carlos Castillo Guzmán</p> <p>DGRH o EQUIVALENTE</p>
<p>FECHA DE APROBACIÓN</p> <p align="center">28/02/2014</p> <p align="center">día/mes/año.</p>	

 CORAZÓN DE MARÍA MADRIGAL
 Firma: Oficial Mayor