



**DESCRIPCIÓN Y PERFIL DE PUESTOS DE LA APF
UNIDAD DE POLÍTICA DE RECURSOS HUMANOS DE LA ADMINISTRACIÓN PÚBLICA FEDERAL
DIRECCIÓN GENERAL DE ORGANIZACIÓN Y REMUNERACIONES DE LA ADMINISTRACIÓN PÚBLICA FEDERAL**

A. DATOS GENERALES	
CÓDIGO DEL PUESTO	CF01470
DENOMINACIÓN DEL PUESTO	SUBCOORDINADOR PARA LA CONCERTACIÓN REGIÓN CENTRO
CARACTERÍSTICA OCUPACIONAL	X- DESIGNACIÓN DIRECTA
B. DESCRIPCIÓN DEL PUESTO	
I. DATOS DE IDENTIFICACIÓN DEL PUESTO	
NOMBRE DE LA INSTITUCIÓN	COLEGIO NACIONAL DE EDUCACIÓN PROFESIONAL TÉCNICA
RAMA DE CARGO	NORMATIVIDAD Y GOBIERNO
NOMBRAMIENTO	CONFIANZA
TIPO DE FUNCIONES	SUSTANTIVAS
PUESTO DEL SUPERIOR JERÁRQUICO	COORDINADOR DE CONCERTACIÓN CON COLEGIOS ESTATALES
UNIDAD ADMINISTRATIVA	DIRECCIÓN DE COORDINACIÓN CON COLEGIOS ESTATALES
II. OBJETIVO GENERAL DEL PUESTO:	
MANTENER COMUNICACIÓN CON LOS COLEGIOS ESTATALES Y COORDINAR LA REALIZACIÓN DE EVENTOS NACIONALES PARA LA CONCERTACIÓN DE POLÍTICAS Y PROYECTOS DE IMPACTO EN EL ÁMBITO FEDERALIZADO, ASÍ COMO DOTAR DE APOYOS INFORMATIVOS A LOS REPRESENTANTES DEL CONALEP EN LAS SESIONES DE LOS ÓRGANOS DE GOBIERNO ESTATALES.	
III. FUNCIONES	
1	PONER EN PRÁCTICA ESTRATEGIAS DE COORDINACIÓN Y COMUNICACIÓN CON LOS COLEGIOS ESTATALES.
2	ATENDER Y CANALIZAR A LAS ÁREAS NORMATIVAS CORRESPONDIENTES, LAS NECESIDADES DE INFORMACIÓN DE LOS COLEGIOS ESTATALES.
3	DESARROLLAR LAS ACTIVIDADES NECESARIAS PARA LA ORGANIZACIÓN DE EVENTOS DE COORDINACIÓN CON LOS COLEGIOS ESTATALES, A FIN DE QUE LAS OFICINAS NACIONALES CONCIERTEN CON ELLOS, LA IMPLANTACIÓN DE LAS POLÍTICAS Y PROYECTOS INSTITUCIONALES EN EL ÁMBITO FEDERALIZADO.
4	DAR SEGUIMIENTO A LAS ACCIONES CONCERTADAS POR EL CONALEP CON LOS COLEGIOS ESTATALES EN EL MARCO DE LAS SESIONES DE LAS JUNTAS DIRECTIVAS ESTATALES.
5	PREPARAR LOS APOYOS INFORMATIVOS QUE LE PERMITAN AL REPRESENTANTE DEL CONALEP QUE PARTICIPA EN LAS SESIONES DE LOS ÓRGANOS DE GOBIERNO DE LOS COLEGIOS ESTATALES TOMAR DECISIONES, ACORDE A LOS OBJETIVOS, CRITERIOS Y POLÍTICAS INSTITUCIONALES.
6	ELABORAR LOS INFORMES Y REPORTES DE LOS ASUNTOS RELEVANTES ACONTECIDOS EN LOS COLEGIOS ESTATALES.
7	LLEVAR EL SEGUIMIENTO A LOS ACUERDOS ADOPTADOS POR LOS ÓRGANOS DE GOBIERNO ESTATALES EN COORDINACIÓN CON LAS ÁREAS NORMATIVAS CORRESPONDIENTES.
8	APLICAR ESQUEMAS DE DIAGNÓSTICO Y/O SUPERVISIÓN PROPUESTOS PARA COLEGIOS ESTATALES Y PLANTELES, COORDINÁNDOSE CON EL PERSONAL DE LAS DISTINTAS ÁREAS PARTICIPANTES DEL CONALEP.
9	REALIZAR EL ANÁLISIS Y DICTAMEN DE LA INFORMACIÓN PRESENTADA EN LAS SESIONES DE LOS ÓRGANOS DE GOBIERNO DE LOS COLEGIOS ESTATALES, A FIN DE VERIFICAR SU CONCORDANCIA CON LOS OBJETIVOS Y POLÍTICAS INSTITUCIONALES.
10	REPRESENTAR AL CONALEP EN LAS SESIONES ORDINARIAS Y EXTRAORDINARIAS DE LOS ÓRGANOS DE GOBIERNO DE LOS COLEGIOS ESTATALES, CUANDO ASÍ SE LO INDIQUEN SUS SUPERIORES.
IV. RELACIONES INTERNAS Y/O EXTERNAS.	
TIPO DE RELACIÓN:	INTERNAS
<i>Explicar brevemente con que áreas o puestos tiene relación y ¿para qué?.</i>	
RELACIONES INTERNAS: MANTIENE COMUNICACIÓN CON LOS REPRESENTANTES DEL CONALEP ANTE LAS JUNTAS DIRECTIVAS, ESTATALES Y CON LOS ENLACES DE LOS COLEGIOS ESTATALES, RESPONSABLES DE LA REALIZACIÓN DE LAS SESIONES DE LAS JUNTAS DIRECTIVAS.	
<i>Elija en dónde tiene impacto la información que maneja el puesto</i>	
Característica de la información:	LA INFORMACIÓN QUE SE MANEJA AFECTA A OTRAS DEPENDENCIAS / ÓRGANOS DESCONCENTRADOS / ENTIDADES PARAESTATAL



**DESCRIPCIÓN Y PERFIL DE PUESTOS DE LA APF
UNIDAD DE POLÍTICA DE RECURSOS HUMANOS DE LA ADMINISTRACIÓN PÚBLICA FEDERAL
DIRECCIÓN GENERAL DE ORGANIZACIÓN Y REMUNERACIONES DE LA ADMINISTRACIÓN PÚBLICA FEDERAL**

V. ASPECTOS RELEVANTES DEL PUESTO

Puestos subordinados.	Retos y complejidad en el desempeño del puesto.
Trabajo técnico calificado.	

Explicar brevemente la elección de los aspectos.

CUENTA CON PUESTOS SUBORDINADOS QUE LO APOYAN EN LA REALIZACIÓN DE SUS FUNCIONES. ESTABLECE COMUNICACIÓN CON LOS REPRESENTANTES DEL CONALEP EN LAS JUNTAS DIRECTIVAS ESTATALES PARA ASEGURAR SU PARTICIPACIÓN EN LAS SESIONES DE LOS ÓRGANOS DE GOBIERNO, ASÍ COMO CON LOS RESPONSABLES DE COORDINAR LA REALIZACIÓN DE LAS SESIONES DE JUNTA DIRECTIVA EN LOS ESTADOS. APLICA LOS CONOCIMIENTOS EN EL MANEJO DE LA TECNOLOGÍA INFORMÁTICA PARA COORDINAR LA REALIZACIÓN DE SESIONES DE JUNTA DIRECTIVA MEDIANTE VIDEOCONFERENCIA EN LÍNEA.

Debe declarar situación patrimonial.

C. PERFIL DEL PUESTO

I. ESCOLARIDAD Y ÁREAS DE CONOCIMIENTO

NIVEL ACADÉMICO

GRADO DE AVANCE:

Capturar el área general y carrera genérica requeridas para la ocupación del puesto.

ÁREA GENERAL	Catálogos CARRERA GENÉRICA
CIENCIAS SOCIALES Y ADMINISTRATIVAS	ADMINISTRACIÓN
CIENCIAS SOCIALES Y ADMINISTRATIVAS	ANTROPOLOGÍA SOCIAL
CIENCIAS SOCIALES Y ADMINISTRATIVAS	CIENCIAS POLÍTICAS Y ADMINISTRACIÓN PÚBLICA
CIENCIAS SOCIALES Y ADMINISTRATIVAS	CIENCIAS SOCIALES
CIENCIAS SOCIALES Y ADMINISTRATIVAS	COMUNICACIÓN
EDUCACIÓN Y HUMANIDADES	COMUNICACIÓN GRÁFICA
EDUCACIÓN Y HUMANIDADES	EDUCACIÓN
EDUCACIÓN Y HUMANIDADES	HUMANIDADES
EDUCACIÓN Y HUMANIDADES	CONTADURÍA
INGENIERÍA Y TECNOLOGÍA	COMPUTACIÓN E INFORMÁTICA
INGENIERÍA Y TECNOLOGÍA	INFORMÁTICA ADMINISTRATIVA
INGENIERÍA Y TECNOLOGÍA	INGENIERÍA
INGENIERÍA Y TECNOLOGÍA	SISTEMAS Y CALIDAD

Handwritten signature

Handwritten signature



DESCRIPCIÓN Y PERFIL DE PUESTOS DE LA APF
UNIDAD DE POLÍTICA DE RECURSOS HUMANOS DE LA ADMINISTRACIÓN PÚBLICA FEDERAL
DIRECCIÓN GENERAL DE ORGANIZACIÓN Y REMUNERACIONES DE LA ADMINISTRACIÓN PÚBLICA FEDERAL

II. EXPERIENCIA LABORAL

MÍNIMO DE AÑOS DE EXPERIENCIA:

2

Capturar las áreas generales y áreas de experiencia requeridas para la ocupación del puesto.

Catálogos

ÁREA GENERAL
ANTROPOLOGÍA
CIENCIA POLÍTICA
CIENCIA POLÍTICA
CIENCIAS ECONÓMICAS Y ADMINISTRATIVAS
CIENCIAS ECONÓMICAS Y ADMINISTRATIVAS
CIENCIAS ECONÓMICAS Y ADMINISTRATIVAS
CIENCIAS ECONÓMICAS Y ADMINISTRATIVAS
CIENCIAS ECONÓMICAS Y ADMINISTRATIVAS
CIENCIAS ECONÓMICAS Y ADMINISTRATIVAS
CIENCIAS TECNOLÓGICAS
CIENCIAS TECNOLÓGICAS
LÓGICA
LÓGICA
MATEMÁTICAS
PEDAGOGÍA

ÁREA DE EXPERIENCIA
ANTROPOLOGÍA SOCIAL
ADMINISTRACIÓN PÚBLICA
OPINIÓN PÚBLICA
APOYO EJECUTIVO Y/O ADMINISTRATIVO
AUDITORÍA
CONSULTORÍA EN MEJORA DE PROCESOS
EVALUACIÓN
ORGANIZACIÓN Y DIRECCIÓN DE EMPRESAS
PROCESOS TECNOLÓGICOS
TECNOLOGÍA DE LA INFORMACIÓN Y COMUNICACIONES
LÓGICA DEDUCTIVA
METODOLOGÍA
ANÁLISIS Y ANÁLISIS FUNCIONAL
TEORÍA Y MÉTODOS EDUCATIVOS

III. REQUERIMIENTOS O CONDICIONES ESPECÍFICAS

En caso de que el puesto requiera condiciones especiales de trabajo llene el siguiente apartado.

DISPONIBILIDAD PARA VIAJAR:

SI

FRECUENCIA:

EN OCASIONES

CAMBIO DE RESIDENCIA:

NO

HORARIO DE TRABAJO:

HORARIO DIURNO

PERIODOS ESPECIALES DE TRABAJO:

NO

CONDICIONES ESPECÍFICAS DE TRABAJO: AMBIENTALES, TEMPERATURA, RUIDO, ESPACIO

NO APLICA

ESPECIFICACIONES ERGONÓMICAS: ACCIÓN, ATRIBUTO O ELEMENTO DE LA TAREA, EQUIPO O AMBIENTE DE TRABAJO, O UNA COMBINACIÓN DE LOS ANTERIORES, QUE DETERMINA UN AUMENTO EN LA PROBABILIDAD DE DESARROLLAR ALGUNA ENFERMEDAD O LESIÓN.

NO APLICA

IV. COMPETENCIAS O CAPACIDADES

	Nivel de dominio	COMPETENCIAS
1	Avanzado	NOCIONES GENERALES DE LA ADMINISTRACIÓN PÚBLICA FEDERAL
2	Intermedio	DERECHO ADMINISTRATIVO Y LEGISLACIÓN FEDERAL
3	Avanzado	CULTURA INSTITUCIONAL EN LA ADMINISTRACIÓN PÚBLICA FEDERAL
4	Intermedio	FEDERALISMO FISCAL DE INGRESOS PÚBLICOS
5	Intermedio	ADMINISTRACIÓN DE PROYECTOS.
6	Intermedio	EVALUACIÓN DE LA EDUCACIÓN.
7	Intermedio	EVALUACIÓN DE LAS POLÍTICAS SECTORIALES PARA LA RENDICIÓN DE CUENTAS
8	Intermedio	EVALUACIÓN DE PROGRAMAS Y PROYECTOS DEL GOBIERNO FEDERAL EN LA GESTIÓN PÚBLICA



DESCRIPCIÓN Y PERFIL DE PUESTOS DE LA APF
UNIDAD DE POLÍTICA DE RECURSOS HUMANOS DE LA ADMINISTRACIÓN PÚBLICA FEDERAL
DIRECCIÓN GENERAL DE ORGANIZACIÓN Y REMUNERACIONES DE LA ADMINISTRACIÓN PÚBLICA FEDERAL

CAPACIDADES PROFESIONALES (Habilidades, Conocimientos, Aptitudes y/o Actitudes)		
Selecciona las capacidades que corresponderán a:		
DESARROLLO ADMINISTRATIVO Y CALIDAD	Nivel de dominio	Nombre de la Capacidad Profesional
<input type="checkbox"/>		
<input type="checkbox"/>		
<input type="checkbox"/>		
<input type="checkbox"/>		
<input type="checkbox"/>		
OBSERVACIONES:		
SI EXISTE ALGÚN OTRO ASPECTO QUE CONSIDERE IMPORTANTE DEL PUESTO Y QUE NO ESTÉ CONSIDERADO EN EL FORMATO, ANOTARLO EN EL SIGUIENTE RECUADRO.		

PAQUETERÍA INFORMÁTICA, CULTURA ORGANIZACIONAL, PLANEACIÓN ESTRATÉGICA

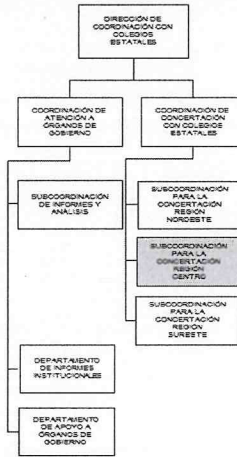

NOMBRE Y FIRMA

IBAN ROLDAN DEL CAMPO SANTA MARÍA

**Ocupante del Puesto
(Toma de Conocimiento)**

GERARDO BELISARIO DOMÍNGUEZ CASTELLANOS

ESPECIALISTA

JOAQUÍN ORTIZ GARCÍA

Jefe Inmediato

JUAN CARLOS CASTILLO GUZMÁN

DGRH o EQUIVALENTE

FECHA DE APROBACIÓN

28/02/2014

dia/mes/año.

CORAZÓN DE MARÍA MADRIGAL

Firma: Oficial Mayor