



**DESCRIPCIÓN Y PERFIL DE PUESTOS DE LA APF
UNIDAD DE POLÍTICA DE RECURSOS HUMANOS DE LA ADMINISTRACIÓN PÚBLICA FEDERAL
DIRECCIÓN GENERAL DE ORGANIZACIÓN Y REMUNERACIONES DE LA ADMINISTRACIÓN PÚBLICA FEDERAL**

A. DATOS GENERALES	
CÓDIGO DEL PUESTO	CF01470
DENOMINACIÓN DEL PUESTO	SUBCOORDINADOR DE ÁREAS BÁSICAS Y CARRERAS DE SERVICIOS
CARACTERÍSTICA OCUPACIONAL	X- DESIGNACIÓN DIRECTA
B. DESCRIPCIÓN DEL PUESTO	
I. DATOS DE IDENTIFICACIÓN DEL PUESTO	
NOMBRE DE LA INSTITUCIÓN	COLEGIO NACIONAL DE EDUCACIÓN PROFESIONAL TÉCNICA
RAMA DE CARGO	DESARROLLO INSTITUCIONAL
NOMBRAMIENTO	CONFIANZA
TIPO DE FUNCIONES	SUSTANTIVAS
PUESTO DEL SUPERIOR JERÁRQUICO	COORDINADOR DE LAS ÁREAS BÁSICAS Y DE SERVICIOS
UNIDAD ADMINISTRATIVA	DIRECCIÓN DE DISEÑO CURRICULAR
II. OBJETIVO GENERAL DEL PUESTO:	
DISEÑAR Y ACTUALIZAR LA CURRÍCULA DEL ÁREA DE SU COMPETENCIA, PARA CUBRIR LAS NECESIDADES DE FORMACIÓN DE PROFESIONALES TÉCNICOS, CONFORME A LAS DEMANDAS DE LOS SECTORES PRODUCTIVOS: PÚBLICO, SOCIAL Y PRIVADO.	
III. FUNCIONES	
1	PROGRAMAR Y SUPERVISAR EL DISEÑO, SEGUIMIENTO Y ACTUALIZACIÓN CURRICULAR DE LOS PROGRAMAS ACADÉMICOS DE LAS ÁREAS A SU CARGO, EN LA MODALIDAD ESCOLARIZADA Y, EN SU CASO, NO ESCOLARIZADA Y MIXTA DE ACUERDO CON LOS PROCESOS Y PROCEDIMIENTOS ESTABLECIDOS
2	APLICAR EL PROCESO Y PROCEDIMIENTOS DEL DISEÑO, DESARROLLO, SEGUIMIENTO Y ACTUALIZACIÓN DE LAS CARRERAS DE LAS ÁREAS PROFESIONALES DE SU COMPETENCIA.
3	PROPONER ACCIONES PARA LA MEJORA PERMANENTE DEL PROCESO Y PROCEDIMIENTOS DEL DISEÑO, DESARROLLO, SEGUIMIENTO Y ACTUALIZACIÓN DE LOS DOCUMENTOS CURRICULARES DE LAS CARRERAS DE LAS ÁREAS PROFESIONALES DE SU COMPETENCIA EN LAS MODALIDADES ESCOLARIZADA Y, EN SU CASO, NO ESCOLARIZADA Y MIXTA.
4	PARTICIPAR CON LOS ESPECIALISTAS EN EL PROCESO DE DEFINICIÓN DE LAS CARACTERÍSTICAS TÉCNICAS DEL EQUIPO, HERRAMIENTAS Y MATERIALES DE APOYO DIDÁCTICO NECESARIOS PARA EL DESARROLLO DE LAS COMPETENCIAS PROFESIONALES SEÑALADAS EN LOS DOCUMENTOS CURRICULARES CORRESPONDIENTES.
5	PROPONER LINEAMIENTOS Y MÉTODOS QUE VINCULEN, DE FORMA PERMANENTE LAS NECESIDADES DE FORMACIÓN Y CAPACITACIÓN LABORAL QUE DEMANDAN LOS SECTORES PRODUCTIVOS PRIVADO, PÚBLICO Y SOCIAL, DE CARÁCTER NACIONAL Y REGIONAL.
6	PARTICIPAR EN REUNIONES, GRUPOS DE TRABAJO Y EVENTOS ORGANIZADOS CON LOS SECTORES PRODUCTIVOS: PRIVADO, PÚBLICO Y SOCIAL, ASÍ COMO CON ORGANISMOS NACIONALES E INTERNACIONALES QUE INCIDEN EN EL DESARROLLO CURRICULAR DE LAS CARRERAS A CARGO DE LA COORDINACIÓN.
IV. RELACIONES INTERNAS Y/O EXTERNAS.	
TIPO DE RELACIÓN:	INTERNAS
<i>Explicar brevemente con que áreas o puestos tiene relación y ¿para qué?.</i>	
RELACIONES INTERNAS: CON LAS UNIDADES ADMINISTRATIVAS DE OFICINAS NACIONALES, COLEGIOS ESTATALES Y PLANTELES, PARA REALIZAR LA INSTRUMENTACIÓN Y VALIDACIÓN DEL DISEÑO CURRICULAR.	
<i>Elija en dónde tiene impacto la información que maneja el puesto</i>	
Característica de la información:	LA INFORMACIÓN QUE SE MANEJA REPERCUTE HACIA EL INTERIOR DE LA DEPENDENCIA
V. ASPECTOS RELEVANTES DEL PUESTO	



DESCRIPCIÓN Y PERFIL DE PUESTOS DE LA APF
UNIDAD DE POLÍTICA DE RECURSOS HUMANOS DE LA ADMINISTRACIÓN PÚBLICA FEDERAL
DIRECCIÓN GENERAL DE ORGANIZACIÓN Y REMUNERACIONES DE LA ADMINISTRACIÓN PÚBLICA FEDERAL

Trabajo de alta especialización.
[Empty box]
[Empty box]
[Empty box]

[Empty box]
[Empty box]
[Empty box]

Explicar brevemente la elección de los aspectos.

REQUIERE CONOCIMIENTOS ESPECIALIZADOS EN EL DISEÑO DE PROGRAMAS EDUCATIVOS.

Debe declarar situación patrimonial. SI

C. PERFIL DEL PUESTO

I. ESCOLARIDAD Y ÁREAS DE CONOCIMIENTO

NIVEL ACADÉMICO LICENCIATURA O PROFESIONAL

GRADO DE AVANCE: TITULADO

Capturar el área general y carrera genérica requeridas para la ocupación del puesto.

Catálogos

ÁREA GENERAL
CIENCIAS SOCIALES Y ADMINISTRATIVAS
CIENCIAS SOCIALES Y ADMINISTRATIVAS
INGENIERÍA Y TECNOLOGÍA
INGENIERÍA Y TECNOLOGÍA
CIENCIAS SOCIALES Y ADMINISTRATIVAS
CIENCIAS SOCIALES Y ADMINISTRATIVAS
CIENCIAS SOCIALES Y ADMINISTRATIVAS
CIENCIAS SOCIALES Y ADMINISTRATIVAS
CIENCIAS SOCIALES Y ADMINISTRATIVAS
CIENCIAS SOCIALES Y ADMINISTRATIVAS
CIENCIAS SOCIALES Y ADMINISTRATIVAS
CIENCIAS SOCIALES Y ADMINISTRATIVAS
[Empty box]
[Empty box]
[Empty box]
[Empty box]

CARRERA GENÉRICA
EDUCACIÓN
PSICOLOGÍA
INGENIERÍA INDUSTRIAL
INGENIERÍA
ADMINISTRACIÓN
COMPUTACIÓN E INFORMÁTICA
COMUNICACIÓN
SOCIOLOGÍA
TURISMO
HUMANIDADES
RELACIONES COMERCIALES
[Empty box]
[Empty box]
[Empty box]
[Empty box]

II. EXPERIENCIA LABORAL

[Handwritten signature]

[Handwritten mark]



DESCRIPCIÓN Y PERFIL DE PUESTOS DE LA APF
UNIDAD DE POLÍTICA DE RECURSOS HUMANOS DE LA ADMINISTRACIÓN PÚBLICA FEDERAL
DIRECCIÓN GENERAL DE ORGANIZACIÓN Y REMUNERACIONES DE LA ADMINISTRACIÓN PÚBLICA FEDERAL

II. EXPERIENCIA LABORAL

MÍNIMO DE AÑOS DE EXPERIENCIA:

3

Capturar las áreas generales y áreas de experiencia requeridas para la ocupación del puesto.

Catálogos

ÁREA GENERAL
CIENCIAS TECNOLÓGICAS
PSICOLOGÍA
CIENCIAS TECNOLÓGICAS
PSICOLOGÍA
CIENCIAS ECONÓMICAS Y ADMINISTRATIVAS
CIENCIAS ECONÓMICAS Y ADMINISTRATIVAS
CIENCIAS ECONÓMICAS Y ADMINISTRATIVAS
CIENCIAS ECONÓMICAS Y ADMINISTRATIVAS
CIENCIAS ECONÓMICAS Y ADMINISTRATIVAS
CIENCIAS ECONÓMICAS Y ADMINISTRATIVAS

ÁREA DE EXPERIENCIA
CONSULTORÍA EN MEJORA DE PROCESOS
ORGANIZACIÓN Y PLANIFICACIÓN DE LA EDUCACIÓN
ORGANIZACIÓN Y DIRECCIÓN DE EMPRESAS
TEORÍA Y MÉTODOS EDUCATIVOS
ACTIVIDAD ECONÓMICA
ADMINISTRACIÓN
ECONOMÍA DEL CAMBIO TECNOLÓGICO
SISTEMAS ECONÓMICOS
TURISMO
GASTRONOMÍA

III. REQUERIMIENTOS O CONDICIONES ESPECÍFICAS

En caso de que el puesto requiera condiciones especiales de trabajo llene el siguiente apartado.

DISPONIBILIDAD PARA VIAJAR:

SI

FRECUENCIA:

EN OCASIONES

CAMBIO DE RESIDENCIA:

NO

HORARIO DE TRABAJO:

HORARIO DIURNO

PERIODOS ESPECIALES DE TRABAJO:

SI

CONDICIONES ESPECÍFICAS DE TRABAJO: AMBIENTALES, TEMPERATURA, RUIDO, ESPACIO

NO APLICA

ESPECIFICACIONES ERGONÓMICAS: ACCIÓN, ATRIBUTO O ELEMENTO DE LA TAREA, EQUIPO O AMBIENTE DE TRABAJO, O UNA COMBINACIÓN DE LOS ANTERIORES, QUE DETERMINA UN AUMENTO EN LA PROBABILIDAD DE DESARROLLAR ALGUNA ENFERMEDAD O LESIÓN.

NO APLICA

IV. COMPETENCIAS O CAPACIDADES

	Nivel de dominio	COMPETENCIAS
1	Intermedio	DESARROLLO TÉCNICO PEDAGÓGICO Y ACADÉMICO
2	Intermedio	GESTIÓN Y VINCULACIÓN ACADÉMICA
3	Intermedio	PLANEACIÓN DE LA EDUCACIÓN
4	Intermedio	DISEÑO Y OPERACIÓN DE LOS PROGRAMAS DE APOYOS DIRECTOS
5	Intermedio	ADMINISTRACIÓN DE LOS SERVICIOS EDUCATIVOS
6	Intermedio	VISIÓN ESTRATÉGICA
7	Intermedio	EVALUACIÓN DE LA EDUCACIÓN
8	Intermedio	VINCULACIÓN DE LA EDUCACIÓN CON SU ENTORNO

CAPACIDADES PROFESIONALES
(Habilidades, Conocimientos, Aptitudes y/o Actitudes)



**DESCRIPCIÓN Y PERFIL DE PUESTOS DE LA APF
UNIDAD DE POLÍTICA DE RECURSOS HUMANOS DE LA ADMINISTRACIÓN PÚBLICA FEDERAL
DIRECCIÓN GENERAL DE ORGANIZACIÓN Y REMUNERACIONES DE LA ADMINISTRACIÓN PÚBLICA FEDERAL**

Selecciona las capacidades que corresponden a:		
DESARROLLO ADMINISTRATIVO Y CALIDAD	Nivel de dominio	Nombre de la Capacidad Profesional
<input type="checkbox"/>		
<input type="checkbox"/>		
<input type="checkbox"/>		
<input type="checkbox"/>		
<input type="checkbox"/>		

OBSERVACIONES: SI EXISTE ALGÚN OTRO ASPECTO QUE CONSIDERE IMPORTANTE DEL PUESTO Y QUE NO ESTÉ CONSIDERADO EN EL FORMATO, ANOTARLO EN EL SIGUIENTE RECUADRO.

COMUNICACIÓN EFECTIVA, PLANEACIÓN DE LA EDUCACIÓN, PLANEACIÓN ESTRATÉGICA

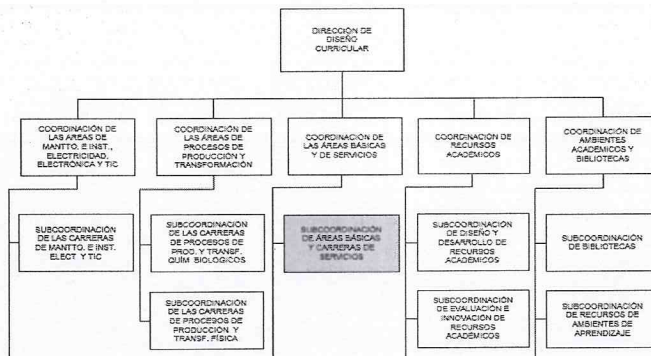

NOMBRE Y FIRMA

RICARDO RUIZ ORTIZ

**OCUPANTE DEL PUESTO
(TOMA DE CONOCIMIENTO)**

LAURA NANCY GONZÁLEZ FIGUEROA

ESPECIALISTA

JAIME GUSTAVO AYALA ARELLANO

JEFE INMEDIATO

JUAN CARLOS CASTILLO GUZMÁN

DGRH o EQUIVALENTE

FECHA DE APROBACIÓN

28/02/2014

día/mes/año.

CORAZÓN DE MARÍA MADRIGAL

Firma: Oficial Mayor