



**DESCRIPCIÓN Y PERFIL DE PUESTOS DE LA APF
UNIDAD DE POLÍTICA DE RECURSOS HUMANOS DE LA ADMINISTRACIÓN PÚBLICA FEDERAL
DIRECCIÓN GENERAL DE ORGANIZACIÓN Y REMUNERACIONES DE LA ADMINISTRACIÓN PÚBLICA FEDERAL**

A. DATOS GENERALES	
CÓDIGO DEL PUESTO	CF01470
DENOMINACIÓN DEL PUESTO	SUBCOORDINADOR DE ACREDITACIÓN DE CENTROS DE EVALUACIÓN ZONA SUR
CARACTERÍSTICA OCUPACIONAL	X- DESIGNACIÓN DIRECTA
B. DESCRIPCIÓN DEL PUESTO	
I. DATOS DE IDENTIFICACIÓN DEL PUESTO	
NOMBRE DE LA INSTITUCIÓN	COLEGIO NACIONAL DE EDUCACIÓN PROFESIONAL TÉCNICA
RAMA DE CARGO	PRESTACIÓN DE SERVICIOS
NOMBRAMIENTO	CONFIANZA
TIPO DE FUNCIONES	SUSTANTIVAS
PUESTO DEL SUPERIOR JERÁRQUICO	COORDINADOR DE ACREDITACIÓN DE CENTROS DE EVALUACIÓN
UNIDAD ADMINISTRATIVA	DIRECCIÓN DE ACREDITACIÓN Y OPERACIÓN DE CENTROS DE EVALUACIÓN
II. OBJETIVO GENERAL DEL PUESTO:	
CONTROLAR Y SUPERVISAR QUE EL PROCESO DE ACREDITACIÓN DE CENTROS DE EVALUACIÓN, ESTÁNDARES DE COMPETENCIA Y EMISIÓN DE CERTIFICADOS, ASÍ COMO EL PAGO CORRESPONDIENTE SEA CON BASE A LA NORMATIVIDAD ESTABLECIDA PARA GARANTIZAR LA TRANSPARENCIA Y PAGOS EN TIEMPO Y FORMA	
III. FUNCIONES	
1	REVISAR LOS LINEAMIENTOS, CRITERIOS Y PROCEDIMIENTOS PARA LA ACREDITACIÓN Y RENOVACIÓN DEL CONALEP COMO ENTIDAD DE CERTIFICACIÓN Y EVALUACIÓN DE COMPETENCIAS, EVALUADORES INDEPENDIENTES Y DE LOS CENTROS DE EVALUACIÓN EN ESTÁNDARES DE COMPETENCIA, NORMAS TÉCNICAS DE COMPETENCIA LABORAL, NORMAS DE INSTITUCIÓN EDUCATIVA, NORMAS DE EMPRESA, NORMAS DE ASOCIACIÓN, Y LAS DEMÁS QUE DEMANDE EL MERCADO LABORAL Y EL MODELO ACADÉMICO INSTITUCIONAL
2	REVISAR LA VIABILIDAD DE LA ACREDITACIÓN Y RENOVACIÓN DE LA ENTIDAD DE CERTIFICACIÓN Y EVALUACIÓN DE COMPETENCIAS, EVALUADORES INDEPENDIENTES Y DE LOS CENTROS DE EVALUACIÓN E INSTANCIAS EVALUADORAS.
3	INTEGRAR LA DOCUMENTACIÓN PARA LA ACREDITACIÓN Y RENOVACIÓN DE LA ENTIDAD DE CERTIFICACIÓN Y EVALUACIÓN DE COMPETENCIAS, EVALUADORES INDEPENDIENTES, DE LOS CENTROS DE EVALUACIÓN, ESTÁNDARES DE COMPETENCIA, NORMAS TÉCNICAS DE COMPETENCIA LABORAL, NORMAS DE INSTITUCIÓN EDUCATIVA, NORMAS DE EMPRESA, NORMAS DE ASOCIACIÓN Y LAS DEMÁS QUE DEMANDE EL MERCADO LABORAL Y EL MODELO ACADÉMICO INSTITUCIONAL.
4	ENVIAR A LOS COLEGIOS ESTATALES, UNIDAD DE OPERACIÓN DESCONCENTRADA PARA EL DISTRITO FEDERAL, REPRESENTACIÓN DEL CONALEP EN EL ESTADO DE OAXACA, EVALUADORES INDEPENDIENTES O CENTROS DE EVALUACIÓN EXTERNOS, SEGÚN CORRESPONDA, SUS CÉDULAS DE ACREDITACIÓN Y/O RENOVACIÓN.
5	ASESORAR Y CAPACITAR SOBRE LOS REQUISITOS PARA LA ACREDITACIÓN Y RENOVACIÓN DE EVALUADORES INDEPENDIENTES, CENTROS DE EVALUACIÓN Y ESTÁNDARES DE COMPETENCIA, NORMAS TÉCNICAS DE COMPETENCIA LABORAL, NORMAS DE INSTITUCIÓN EDUCATIVA, NORMAS DE EMPRESA, NORMAS DE ASOCIACIÓN Y LAS DEMÁS QUE DEMANDE EL MERCADO LABORAL Y EL MODELO ACADÉMICO INSTITUCIONAL.
6	DAR SEGUIMIENTO A LOS TRÁMITES INTERNOS Y EXTERNOS PARA LA ACREDITACIÓN DE ESTÁNDARES DE COMPETENCIA, NORMAS TÉCNICAS DE COMPETENCIA LABORAL, NORMAS DE INSTITUCIÓN EDUCATIVA, NORMAS DE EMPRESA, NORMAS DE ASOCIACIÓN Y LAS DEMÁS QUE DEMANDE EL MERCADO LABORAL Y EL MODELO ACADÉMICO INSTITUCIONAL.
7	INTEGRAR LOS RESULTADOS DE LA ACREDITACIÓN Y RENOVACIÓN DE LA ENTIDAD DE CERTIFICACIÓN Y EVALUACIÓN DE COMPETENCIAS, EVALUADORES INDEPENDIENTES, DE LOS CENTROS DE EVALUACIÓN, ESTÁNDARES DE COMPETENCIA, NORMAS TÉCNICAS DE COMPETENCIA LABORAL, NORMAS DE INSTITUCIÓN EDUCATIVA, NORMAS DE EMPRESA, NORMAS DE ASOCIACIÓN Y LAS DEMÁS QUE DEMANDE EL MERCADO LABORAL Y EL MODELO ACADÉMICO INSTITUCIONAL.
8	ELABORAR Y EJECUTAR LA PLANEACIÓN, PROGRAMACIÓN Y PRESUPUESTACIÓN PARA LA ACREDITACIÓN Y RENOVACIÓN DE LA ENTIDAD DE CERTIFICACIÓN Y EVALUACIÓN DE COMPETENCIAS, EVALUADORES INDEPENDIENTES, DE LOS CENTROS DE EVALUACIÓN, ESTÁNDARES DE COMPETENCIA, NORMAS TÉCNICAS DE COMPETENCIA LABORAL, NORMAS DE INSTITUCIÓN EDUCATIVA, NORMAS DE EMPRESA, NORMAS DE ASOCIACIÓN Y LAS DEMÁS QUE DEMANDE EL MERCADO LABORAL Y EL MODELO ACADÉMICO INSTITUCIONAL.
9	REALIZAR LOS TRÁMITES ADMINISTRATIVOS PARA EL PAGO DE ACREDITACIONES, RENOVACIONES Y EXPEDICIÓN DE CERTIFICADOS.
IV. RELACIONES INTERNAS Y/O EXTERNAS.	
TIPO DE RELACIÓN:	AMBAS
<i>Explicar brevemente con que áreas o puestos tiene relación y ¿para qué?.</i>	
RELACIONES INTERNAS: CON DIRECCIONES ESTATALES, UODDF, REPRESENTACIÓN OAXACA, PLANTELES DEL SISTEMA CONALEP. RELACIONES EXTERNAS: CON INSTITUCIONES PÚBLICAS Y PRIVADAS PARA DAR SEGUIMIENTO DE LOS PAGOS DE LA ACREDITACIÓN DE CENTROS DE EVALUACIÓN, ESTÁNDARES DE COMPETENCIA Y EMISIÓN DE CERTIFICADOS.	
<i>Elija en dónde tiene impacto la información que maneja el puesto</i>	
Característica de la información:	LA INFORMACIÓN QUE SE MANEJA REPERCUTE HACIA EL INTERIOR DE LA DEPENDENCIA

/

/

**DESCRIPCIÓN Y PERFIL DE PUESTOS DE LA APF
UNIDAD DE POLÍTICA DE RECURSOS HUMANOS DE LA ADMINISTRACIÓN PÚBLICA FEDERAL
DIRECCIÓN GENERAL DE ORGANIZACIÓN Y REMUNERACIONES DE LA ADMINISTRACIÓN PÚBLICA FEDERAL**

V. ASPECTOS RELEVANTES DEL PUESTO

Retos y complejidad en el desempeño del puesto.	
Presupuesto bajo su responsabilidad.	
Trabajo de alta especialización.	

Explicar brevemente la elección de los aspectos.

LA DELEGACIÓN DE ACTIVIDADES DEL PUESTO ESTÁN DELIMITADAS EN EL MANUAL DE ORGANIZACIÓN, TRABAJO DE ALTA ESPECIALIZACIÓN Y SEGUIMIENTO Y CONTROL DEL PRESUPUESTO ASIGNADO A LA DIRECCIÓN.

Debe declarar situación patrimonial.

C. PERFIL DEL PUESTO

I. ESCOLARIDAD Y ÁREAS DE CONOCIMIENTO

NIVEL ACADÉMICO

GRADO DE AVANCE:

Capturar el área general y carrera genérica requeridas para la ocupación del puesto.

Catálogos

ÁREA GENERAL
CIENCIAS SOCIALES Y ADMINISTRATIVAS
CIENCIAS SOCIALES Y ADMINISTRATIVAS
CIENCIAS SOCIALES Y ADMINISTRATIVAS
CIENCIAS SOCIALES Y ADMINISTRATIVAS
CIENCIAS SOCIALES Y ADMINISTRATIVAS
CIENCIAS SOCIALES Y ADMINISTRATIVAS
EDUCACIÓN Y HUMANIDADES
EDUCACIÓN Y HUMANIDADES
INGENIERÍA Y TECNOLOGÍA
INGENIERÍA Y TECNOLOGÍA
INGENIERÍA Y TECNOLOGÍA
INGENIERÍA Y TECNOLOGÍA

CARRERA GENÉRICA
ADMINISTRACIÓN
CIENCIAS POLÍTICAS Y ADMINISTRACIÓN PÚBLICA
CIENCIAS SOCIALES
ECONOMÍA
EDUCACIÓN
SOCIOLOGÍA
EDUCACIÓN
MERCADOTECNIA Y COMERCIO
ADMINISTRACIÓN
ELÉCTRICA Y ELECTRÓNICA
INGENIERÍA
SISTEMAS Y CALIDAD

[Handwritten signature]



**DESCRIPCIÓN Y PERFIL DE PUESTOS DE LA APF
UNIDAD DE POLÍTICA DE RECURSOS HUMANOS DE LA ADMINISTRACIÓN PÚBLICA FEDERAL
DIRECCIÓN GENERAL DE ORGANIZACIÓN Y REMUNERACIONES DE LA ADMINISTRACIÓN PÚBLICA FEDERAL**

II. EXPERIENCIA LABORAL

MÍNIMO DE AÑOS DE EXPERIENCIA:

3

Capturar las áreas generales y áreas de experiencia requeridas para la ocupación del puesto.

Catálogos

ÁREA GENERAL	ÁREA DE EXPERIENCIA
CIENCIA POLÍTICA	ADMINISTRACIÓN PÚBLICA
CIENCIA POLÍTICA	CIENCIAS POLÍTICAS
CIENCIAS ECONÓMICAS Y ADMINISTRATIVAS	ACTIVIDAD ECONÓMICA
CIENCIAS ECONÓMICAS Y ADMINISTRATIVAS	ADMINISTRACIÓN
CIENCIAS ECONÓMICAS Y ADMINISTRATIVAS	CONSULTORÍA EN MEJORA DE PROCESOS
CIENCIAS ECONÓMICAS Y ADMINISTRATIVAS	DIRECCIÓN Y DESARROLLO DE RECURSOS HUMANOS
CIENCIAS ECONÓMICAS Y ADMINISTRATIVAS	EVALUACIÓN
CIENCIAS ECONÓMICAS Y ADMINISTRATIVAS	ORGANIZACIÓN Y DIRECCIÓN DE EMPRESAS
ÉTICA	ÉTICA DE GRUPO
PEDAGOGÍA	ORGANIZACIÓN Y PLANIFICACIÓN DE LA EDUCACIÓN
SOCIOLOGÍA	RELACIONES PÚBLICAS
PEDAGOGÍA	ORGANIZACIÓN Y PLANIFICACIÓN DE LA EDUCACIÓN

III. REQUERIMIENTOS O CONDICIONES ESPECÍFICAS

En caso de que el puesto requiera condiciones especiales de trabajo llene el siguiente apartado.

DISPONIBILIDAD PARA VIAJAR:

SI

FRECUENCIA:

EN OCASIONES

CAMBIO DE RESIDENCIA:

NO

HORARIO DE TRABAJO:

HORARIO DIURNO

PERIODOS ESPECIALES DE TRABAJO:

SI

CONDICIONES ESPECÍFICAS DE TRABAJO: AMBIENTALES, TEMPERATURA, RUIDO, ESPACIO

NO APLICA

ESPECIFICACIONES ERGONÓMICAS: ACCIÓN, ATRIBUTO O ELEMENTO DE LA TAREA, EQUIPO O AMBIENTE DE TRABAJO, O UNA COMBINACIÓN DE LOS ANTERIORES, QUE DETERMINA UN AUMENTO EN LA PROBABILIDAD DE DESARROLLAR ALGUNA ENFERMEDAD O LESIÓN.

NO APLICA

IV. COMPETENCIAS O CAPACIDADES

	Nivel de dominio	COMPETENCIAS
1	Avanzado	CALIDAD EN EL SERVICIO A CLIENTES
2	Avanzado	CALIDAD Y PRODUCTIVIDAD EN LA ADMINISTRACIÓN PÚBLICA LABORAL
3	Avanzado	PLANIFICACIÓN Y EVALUACIÓN
4	Avanzado	MANEJO DE INFORMACIÓN Y MEDIOS ELECTRÓNICOS
5	Avanzado	TRABAJO EN EQUIPO
6	Avanzado	ADMINISTRACIÓN DEL SISTEMA DE PLANEACIÓN ESTRATÉGICA EN EL SECTOR LABORAL.
7	Avanzado	ADMINISTRACIÓN DE PROGRAMAS ESPECIALES EN EL SECTOR LABORAL.
8	Avanzado	EVALUACIÓN DE LA EDUCACIÓN

DESCRIPCIÓN Y PERFIL DE PUESTOS DE LA APF
UNIDAD DE POLÍTICA DE RECURSOS HUMANOS DE LA ADMINISTRACIÓN PÚBLICA FEDERAL
DIRECCIÓN GENERAL DE ORGANIZACIÓN Y REMUNERACIONES DE LA ADMINISTRACIÓN PÚBLICA FEDERAL

CAPACIDADES PROFESIONALES (Habilidades, Conocimientos, Aptitudes y/o Actitudes)		
Selecciona las capacidades que corresponden a:		
DESARROLLO ADMINISTRATIVO Y CALIDAD	Nivel de dominio	Nombre de la Capacidad Profesional
<input type="checkbox"/>		
<input type="checkbox"/>		
<input type="checkbox"/>		
<input type="checkbox"/>		
<input type="checkbox"/>		

OBSERVACIONES: SI EXISTE ALGÚN OTRO ASPECTO QUE CONSIDERE IMPORTANTE DEL PUESTO Y QUE NO ESTÉ CONSIDERADO EN EL FORMATO, ANOTARLO EN EL SIGUIENTE RECUADRO.

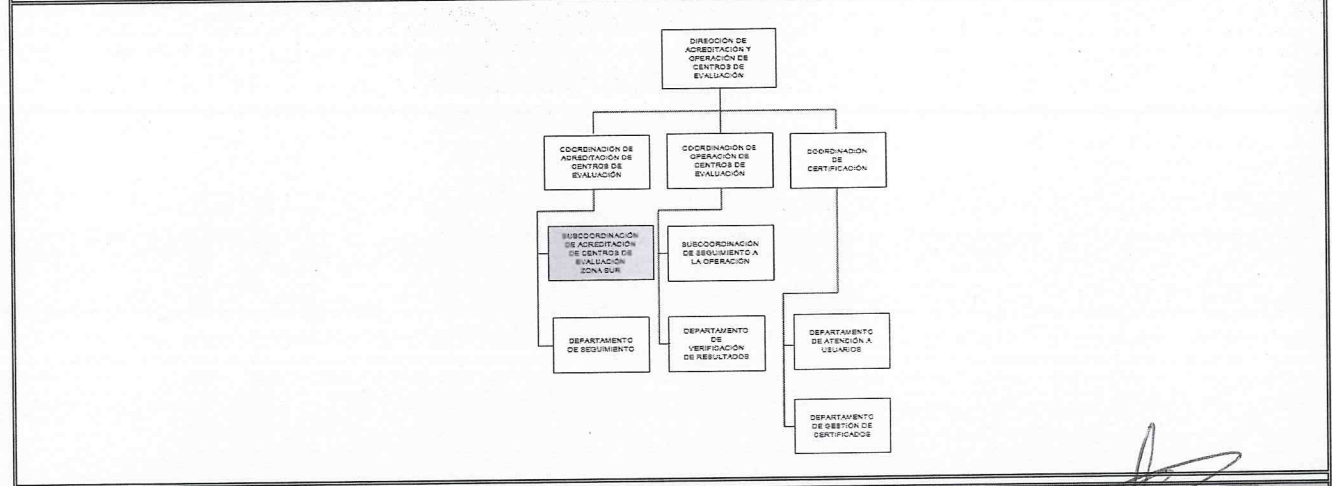

NOMBRE Y FIRMA

 EVA MARTHA BALLESTEROS CÉSAR OCUPANTE DEL PUESTO (TOMA DE CONOCIMIENTO)	 PEDRO JESÚS GARCÍA ESCAMILLA JEFE INMEDIATO
 EVA MARTHA BALLESTEROS CÉSAR ESPECIALISTA	 JUAN CARLOS CASTILLO GUZMÁN DGRH o EQUIVALENTE

FECHA DE APROBACIÓN:
 día/mes/año.

CORAZÓN DE MARÍA MADRIGAL
Firma: Oficial Mayor