



**DESCRIPCIÓN Y PERFIL DE PUESTOS DE LA APF
UNIDAD DE POLÍTICA DE RECURSOS HUMANOS DE LA ADMINISTRACIÓN PÚBLICA FEDERAL
DIRECCIÓN GENERAL DE ORGANIZACIÓN Y REMUNERACIONES DE LA ADMINISTRACIÓN PÚBLICA FEDERAL**

A. DATOS GENERALES	
CÓDIGO DEL PUESTO	CF01470
DENOMINACIÓN DEL PUESTO	SUBCOORDINADOR DE DISEÑO DE SISTEMAS ACADÉMICO ESCOLAR
CARACTERÍSTICA OCUPACIONAL	X- DESIGNACIÓN DIRECTA
B. DESCRIPCIÓN DEL PUESTO	
I. DATOS DE IDENTIFICACIÓN DEL PUESTO	
NOMBRE DE LA INSTITUCIÓN	COLEGIO NACIONAL DE EDUCACIÓN PROFESIONAL TÉCNICA
RAMA DE CARGO	INFORMÁTICA
NOMBRAMIENTO	CONFIANZA
TIPO DE FUNCIONES	SUSTANTIVAS
PUESTO DEL SUPERIOR JERÁRQUICO	COORDINADOR DE DISEÑO Y APLICACIÓN DE SISTEMAS ACADÉMICOS ESCOLAR
UNIDAD ADMINISTRATIVA	DIRECCIÓN CORPORATIVA DE TECNOLOGÍAS APLICADAS
II. OBJETIVO GENERAL DEL PUESTO:	
COORDINAR EL ANÁLISIS, DISEÑO Y DESARROLLO DE SISTEMAS INFORMÁTICOS CONFORME A LA NORMATIVIDAD VIGENTE, PARA LA AUTOMATIZACIÓN DE PROCESOS ACADÉMICOS Y LOS RELACIONADOS CON SERVICIOS INSTITUCIONALES DEL CONALEP, ADMINISTRANDO EL MANTENIMIENTO, SOPORTE TÉCNICO Y SUS BASES DE DATOS.	
III. FUNCIONES	
1	PROPONER LOS REQUERIMIENTOS TÉCNICOS NECESARIOS PARA AUTOMATIZAR LOS PROCESOS CON BASE A LAS NECESIDADES DE LAS ÁREAS SUSTANTIVAS EN EL ÁMBITO ACADÉMICO – ESCOLAR.
2	ORGANIZAR LAS TAREAS QUE DE ACUERDO A LOS ESTÁNDARES, POLÍTICAS Y LINEAMIENTOS VIGENTES, SEAN NECESARIAS PARA EL ANÁLISIS, DISEÑO, DESARROLLO Y TRANSICIÓN DE LAS APLICACIONES Y DE LOS SISTEMAS ACADÉMICO – ESCOLAR, YA SEA POR CONTRATACIÓN EXTERNA O UN DESARROLLO INTERNO, QUE PERMITAN AUTOMATIZAR LAS ACTIVIDADES DE LOS DIFERENTES TIPOS DE MODALIDADES ACADÉMICAS Y OPCIONES DE FORMACIÓN, CON APEGO AL MODELO ACADÉMICO INSTITUCIONAL.
3	PROGRAMAR Y ORGANIZAR, EN CONJUNTO CON LA SUBCOORDINACIÓN DE CONTROL DE APLICACIONES ACADÉMICAS, LA EJECUCIÓN DE LAS PRUEBAS PREVIAS A LA PUESTA EN PRODUCTIVO DE APLICACIONES Y SISTEMAS ACADÉMICO - ESCOLAR EN LOS AMBIENTES DE PRUEBA QUE LOS PUBLICAN.
4	PROPONER LAS ACCIONES QUE FOMENTEN LA AUTOMATIZACIÓN DE LOS PROCESOS EN LAS UNIDADES ADMINISTRATIVAS DEL SISTEMA CONALEP, IDENTIFICANDO LAS ÁREAS DE OPORTUNIDAD CON EL FIN DE OPTIMIZAR LOS SERVICIOS.
5	PROPONER LAS HERRAMIENTAS DE DESARROLLO PARA LA CONSTRUCCIÓN DE APLICACIONES Y SISTEMAS QUE APOYEN A LAS NECESIDADES INSTITUCIONALES EN LAS ÁREAS SUSTANTIVAS DEL ÁMBITO ACADÉMICO – ESCOLAR.
6	PROPONER Y ACTUALIZAR LOS ESTÁNDARES, POLÍTICAS Y LINEAMIENTOS, ASÍ COMO LA METODOLOGÍA PARA EL DESARROLLO DE SISTEMAS Y APLICACIONES ACADÉMICO - ESCOLAR CONFORME A LA ESTRATEGIA DE SEGURIDAD DE LA INSTITUCIÓN Y LA NORMATIVIDAD APLICABLE.
7	ANALIZAR EL SOFTWARE QUE APOYE AL DESARROLLO DE SISTEMAS INFORMÁTICOS EN EL PROCESO DE GESTIÓN, CONTROL Y EVALUACIÓN DE LOS DIFERENTES TIPOS DE MODALIDADES Y OPCIONES DE FORMACIÓN, CON APEGO AL MODELO ACADÉMICO INSTITUCIONAL EN EL SISTEMA CONALEP.
8	ORGANIZAR Y PROGRAMAR LAS TAREAS NECESARIAS PARA ATENDER LAS SOLICITUDES DE MANTENIMIENTO Y LA TRANSICIÓN DE LAS APLICACIONES Y SISTEMAS ACADÉMICO - ESCOLAR A FIN DE GARANTIZAR SU ADECUADA OPERACIÓN.
9	ORGANIZAR LAS ACTIVIDADES DE VERIFICACIÓN Y VALIDACIÓN PARA LAS REVISIONES DE CALIDAD A LAS APLICACIONES Y SISTEMAS ACADÉMICO - ESCOLAR ASEGURANDO EL CUMPLIMIENTO DE LOS ESTÁNDARES DE DESARROLLO DEFINIDOS, Y UNA VEZ LIBERADO GARANTIZAR LA MEJORA CONTINUA DE LOS MISMOS.
10	PROGRAMAR Y ORGANIZAR LA ADMINISTRACIÓN DE PROYECTOS A TRAVÉS DE LA GESTIÓN DE CONOCIMIENTOS, HABILIDADES, HERRAMIENTAS TÉCNICAS Y RECURSOS EN EL DESARROLLO DE DIVERSAS ACTIVIDADES ENFOCADAS A LA AUTOMATIZACIÓN DE LOS PROCESOS PARA SATISFACER LAS NECESIDADES INSTITUCIONALES DE LAS ÁREAS SUSTANTIVAS EN EL ÁMBITO ACADÉMICO – ESCOLAR.
IV. RELACIONES INTERNAS Y/O EXTERNAS.	
TIPO DE RELACIÓN:	AMBAS
Explicar brevemente con que áreas o puestos tiene relación y ¿para qué?.	
RELACIONES INTERNAS: CON TODAS LAS UNIDADES ADMINISTRATIVAS DE OFICINAS CONALEP, UNIDAD DE OPERACIÓN DESCONCENTRADA PARA EL DISTRITO FEDERAL, REPRESENTACIÓN DEL CONALEP EN EL ESTADO DE OAXACA, COLEGIOS ESTATALES Y PLANTELES. RELACIONES EXTERNAS: CON PROVEEDORES E INSTITUCIONES.	
Elija en dónde tiene impacto la información que maneja el puesto	
Característica de la información:	LA INFORMACIÓN QUE SE MANEJA NO REPERCUTE EN EL INTERIOR DEL ÁREA DE ADSCRIPCIÓN NI EN EL EXTERIOR DE LA DEPENDENCIA



**DESCRIPCIÓN Y PERFIL DE PUESTOS DE LA APF
UNIDAD DE POLÍTICA DE RECURSOS HUMANOS DE LA ADMINISTRACIÓN PÚBLICA FEDERAL
DIRECCIÓN GENERAL DE ORGANIZACIÓN Y REMUNERACIONES DE LA ADMINISTRACIÓN PÚBLICA FEDERAL**

V. ASPECTOS RELEVANTES DEL PUESTO

Actos de autoridad específicos del puesto.	Trabajo técnico calificado.
Puestos subordinados.	
Trabajo de alta especialización.	

Explicar brevemente la elección de los aspectos.

DADO QUE LA FUNCIÓN DEL PUESTO ES ESPECÍFICA, SE CONSIDERA UN REQUERIMIENTO DE TRABAJO TÉCNICO CALIFICADO Y TRABAJO DE ALTA ESPECIALIZACIÓN; ASIMISMO DADA LA CARGA DE TRABAJO QUE EL PUESTO GENERA SE REQUIERE DE CONTAR CON APOYO OPERATIVO, RAZÓN POR LA QUE SE GENERAN ACTOS DE AUTORIDAD ESPECÍFICOS DEL PUESTO, ASÍ COMO LOS PUESTOS SUBORDINADOS.

Debe declarar situación patrimonial.

C. PERFIL DEL PUESTO

I. ESCOLARIDAD Y ÁREAS DE CONOCIMIENTO

NIVEL ACADÉMICO LICENCIATURA O PROFESIONAL

GRADO DE AVANCE: TITULADO

Capturar el área general y carrera genérica requeridas para la ocupación del puesto.

Catálogos

ÁREA GENERAL	CARRERA GENÉRICA
CIENCIAS SOCIALES Y ADMINISTRATIVAS	ADMINISTRACIÓN
CIENCIAS SOCIALES Y ADMINISTRATIVAS	CIENCIAS POLÍTICAS Y ADMINISTRACIÓN PÚBLICA
CIENCIAS SOCIALES Y ADMINISTRATIVAS	CIENCIAS SOCIALES
CIENCIAS SOCIALES Y ADMINISTRATIVAS	COMUNICACIÓN
CIENCIAS SOCIALES Y ADMINISTRATIVAS	ECONOMÍA
CIENCIAS SOCIALES Y ADMINISTRATIVAS	ESTUDIOS DE POBLACIÓN
CIENCIAS SOCIALES Y ADMINISTRATIVAS	FINANZAS
EDUCACIÓN Y HUMANIDADES	EDUCACIÓN
EDUCACIÓN Y HUMANIDADES	MERCADOTECNIA Y COMERCIO
INGENIERÍA Y TECNOLOGÍA	SISTEMAS Y CALIDAD
INGENIERÍA Y TECNOLOGÍA	COMPUTACIÓN E INFORMÁTICA
INGENIERÍA Y TECNOLOGÍA	INFORMÁTICA ADMINISTRATIVA
INGENIERÍA Y TECNOLOGÍA	INGENIERÍA

[Handwritten signature]



**DESCRIPCIÓN Y PERFIL DE PUESTOS DE LA APF
UNIDAD DE POLÍTICA DE RECURSOS HUMANOS DE LA ADMINISTRACIÓN PÚBLICA FEDERAL
DIRECCIÓN GENERAL DE ORGANIZACIÓN Y REMUNERACIONES DE LA ADMINISTRACIÓN PÚBLICA FEDERAL**

II. EXPERIENCIA LABORAL

MÍNIMO DE AÑOS DE EXPERIENCIA:

3

Capturar las áreas generales y áreas de experiencia requeridas para la ocupación del puesto.

Catálogos

ÁREA GENERAL
CIENCIA POLÍTICA
CIENCIA POLÍTICA
CIENCIAS ECONÓMICAS Y ADMINISTRATIVAS
CIENCIAS ECONÓMICAS Y ADMINISTRATIVAS
CIENCIAS ECONÓMICAS Y ADMINISTRATIVAS
CIENCIAS ECONÓMICAS Y ADMINISTRATIVAS
CIENCIAS ECONÓMICAS Y ADMINISTRATIVAS
CIENCIAS TECNOLÓGICAS
CIENCIAS TECNOLÓGICAS
CIENCIAS TECNOLÓGICAS
PEDAGOGÍA

ÁREA DE EXPERIENCIA
ADMINISTRACIÓN PÚBLICA
CIENCIAS POLÍTICAS
APOYO EJECUTIVO Y/O ADMINISTRATIVO
CONSULTORÍA EN MEJORA DE PROCESOS
ECONOMÍA DEL CAMBIO TECNOLÓGICO
ORGANIZACIÓN Y DIRECCIÓN DE EMPRESAS
PROCESOS TECNOLÓGICOS
TECNOLOGÍA DE LOS ORDENADORES
TECNOLOGÍA DE LA INFORMACIÓN Y COMUNICACIONES
TEORÍA Y MÉTODOS EDUCATIVOS

III. REQUERIMIENTOS O CONDICIONES ESPECÍFICAS

En caso de que el puesto requiera condiciones especiales de trabajo llene el siguiente apartado.

DISPONIBILIDAD PARA VIAJAR: FRECUENCIA: CAMBIO DE RESIDENCIA:

HORARIO DE TRABAJO: PERIODOS ESPECIALES DE TRABAJO:

CONDICIONES ESPECÍFICAS DE TRABAJO: AMBIENTALES, TEMPERATURA, RUIDO, ESPACIO

ESPECIFICACIONES ERGONÓMICAS: ACCIÓN, ATRIBUTO O ELEMENTO DE LA TAREA, EQUIPO O AMBIENTE DE TRABAJO, O UNA COMBINACIÓN DE LOS ANTERIORES, QUE DETERMINA UN AUMENTO EN LA PROBABILIDAD DE DESARROLLAR ALGUNA ENFERMEDAD O LESIÓN.

NO APLICA

IV. COMPETENCIAS O CAPACIDADES

	Nivel de dominio	COMPETENCIAS
1	Avanzado	ADMINISTRACIÓN DE SISTEMAS DE INFORMACIÓN.
2	Intermedio	ADMINISTRACIÓN DE LOS SERVICIOS EDUCATIVOS.
3	Avanzado	DESARROLLO DE SISTEMAS DE INFORMACIÓN.
4	Básico	DESARROLLO TÉCNICO PEDAGÓGICO Y ACADÉMICO.
5	Básico	VINCULACIÓN DE LA EDUCACIÓN CON SU ENTORNO.
6	Básico	PLANEACIÓN DE LA EDUCACIÓN.
7	Intermedio	REDES DE TELECOMUNICACIONES Y SOPORTE TÉCNICO.

[Handwritten signature and initials in blue ink]



DESCRIPCIÓN Y PERFIL DE PUESTOS DE LA APF
UNIDAD DE POLÍTICA DE RECURSOS HUMANOS DE LA ADMINISTRACIÓN PÚBLICA FEDERAL
DIRECCIÓN GENERAL DE ORGANIZACIÓN Y REMUNERACIONES DE LA ADMINISTRACIÓN PÚBLICA FEDERAL

CAPACIDADES PROFESIONALES (Habilidades, Conocimientos, Aptitudes y/o Actitudes)		
Selecciona las capacidades que corresponderán a:		
DESARROLLO ADMINISTRATIVO Y CALIDAD	Nivel de dominio	Nombre de la Capacidad Profesional
<input type="checkbox"/>		
<input type="checkbox"/>		
<input type="checkbox"/>		
<input type="checkbox"/>		
<input type="checkbox"/>		

OBSERVACIONES: SI EXISTE ALGÚN OTRO ASPECTO QUE CONSIDERE IMPORTANTE DEL PUESTO Y QUE NO ESTÉ CONSIDERADO EN EL FORMATO, ANOTARLO EN EL SIGUIENTE RECUADRO.

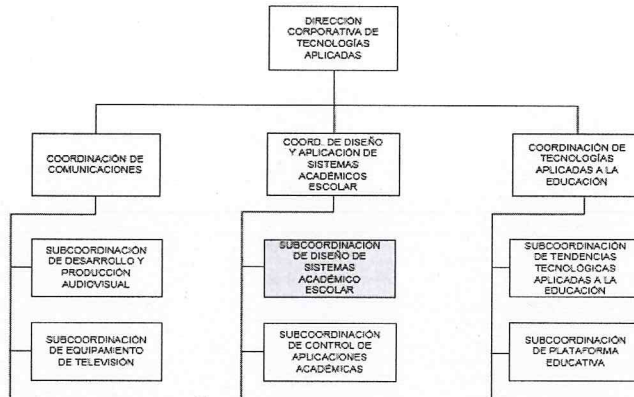

NOMBRE Y FIRMA

JOSÉ EDUARDO DE LA CRUZ GARCÍA

**OCUPANTE DEL PUESTO
(TOMA DE CONOCIMIENTO)**

ELDA LETICIA NAVA SAMANO

ESPECIALISTA

FECHA DE APROBACIÓN

28/02/2014

día/mes/año.

ALEJANDRO ESCAMILLA RODRIGUEZ

JEFE INMEDIATO

JUAN CARLOS CASTILLO GUEMAN

BGRH o EQUIVALENTE

CORAZÓN DE JUANITA MADRIGAL

Firma: Oficial Mayor