



**DESCRIPCIÓN Y PERFIL DE PUESTOS DE LA APF
UNIDAD DE POLÍTICA DE RECURSOS HUMANOS DE LA ADMINISTRACIÓN PÚBLICA FEDERAL
DIRECCIÓN GENERAL DE ORGANIZACIÓN Y REMUNERACIONES DE LA ADMINISTRACIÓN PÚBLICA FEDERAL**

A. DATOS GENERALES	
CÓDIGO DEL PUESTO	CF01476
DENOMINACIÓN DEL PUESTO	COORDINADOR EJECUTIVO DE APOYO OPERATIVO MAGDALENA CONTRERAS
CARACTERÍSTICA OCUPACIONAL	X- DESIGNACIÓN DIRECTA
B. DESCRIPCIÓN DEL PUESTO	
I. DATOS DE IDENTIFICACIÓN DEL PUESTO	
NOMBRE DE LA INSTITUCIÓN	COLEGIO NACIONAL DE EDUCACIÓN PROFESIONAL TÉCNICA
RAMA DE CARGO	APOYO ADMINISTRATIVO
NOMBRAMIENTO	CONFIANZA
TIPO DE FUNCIONES	SUSTANTIVAS
PUESTO DEL SUPERIOR JERÁRQUICO	DIRECTOR DEL PLANTEL MAGDALENA CONTRERAS
UNIDAD ADMINISTRATIVA	PLANTEL MAGDALENA CONTRERAS
II. OBJETIVO GENERAL DEL PUESTO:	
COORDINAR Y ORGANIZAR LA APLICACIÓN DE LOS SISTEMAS DE ADMINISTRACIÓN DE RECURSOS FINANCIEROS, HUMANOS, MATERIALES, TÉCNICOS Y FÍSICOS, EN BASE A LA NORMATIVIDAD ESTABLECIDA, PARA CONTRIBUIR A MEJORAR LA GESTIÓN DEL PLANTEL.	
III. FUNCIONES	
1	ADMINISTRAR DE CONFORMIDAD CON LA NORMATIVIDAD EMITIDA Y DIFUNDIR PARA TAL EFECTO, LOS RECURSOS FINANCIEROS, HUMANOS, MATERIALES, TÉCNICOS, FÍSICOS Y LOS SERVICIOS ASIGNADOS AL PLANTEL DE ADSCRIPCIÓN.
2	INSTRUIR Y COORDINAR LA APLICACIÓN DE SISTEMAS DE ADMINISTRACIÓN DE RECURSOS, PROMOVRIENDO PROGRAMAS, ACCIONES Y ESTRATEGIAS QUE CONTRIBUYAN A MEJORAR LA GESTIÓN DEL PLANTEL.
3	COORDINAR LA PROGRAMACIÓN - PRESUPUESTACIÓN DEL PLANTEL PARA LA ELABORACIÓN DEL PROGRAMA OPERATIVO ANUAL Y EL ANTEPROYECTO DEL PROGRAMA - PRESUPUESTO ANUAL OBSERVANDO LA NORMATIVIDAD VIGENTE.
4	ELABORAR LOS INFORMES DE AUTOEVALUACIÓN, PROGRAMÁTICA Y PRESUPUESTAL, DE CONFORMIDAD CON LA NORMATIVIDAD ESTABLECIDA.
5	COORDINAR Y APLICAR LA NORMATIVIDAD EN LOS ASPECTOS FINANCIEROS, LABORALES, MATERIALES, DE PROTECCIÓN CIVIL Y EMERGENCIA ESCOLAR, PROPICIANDO LA ADECUADA PARTICIPACIÓN PROACTIVA DE LA REPRESENTACIÓN SINDICAL ACREDITADA.
6	PROYECTAR Y ADMINISTRAR LOS INGRESOS PROPIOS, DE ACUERDO A LA NORMATIVIDAD APLICABLE, PROPONIENDO MEDIDAS QUE TIENDAN A LA AUTOSUFICIENCIA Y RENTABILIDAD OPERATIVA DEL PLANTEL.
7	COORDINAR Y GESTIONAR LA AUTORIZACIÓN DE CONTRATOS, LICENCIAS, CONSTANCIAS Y PAGOS POR DIFERENTES CONCEPTOS APLICABLES Y LAS PRESTACIONES ECONÓMICAS, SOCIALES Y CULTURALES AL PERSONAL DEL PLANTEL, DE CONFORMIDAD A LA NORMATIVIDAD ESTABLECIDA.
8	COORDINAR Y VERIFICAR LOS INFORMES FINANCIEROS, CONTABLES Y ADMINISTRATIVOS DE LOS BIENES DEL PLANTEL EN SU CONJUNTO QUE PROPORCIONEN TRANSPARENCIA, FACILITEN SU AUDITORÍA INTERNA Y EXTERNA Y GARANTICEN EL CUMPLIMIENTO DE LA NORMATIVIDAD.
9	GESTIONAR LA AUTORIZACIÓN PARA LA OBTENCIÓN DE BIENES Y SERVICIOS DE DIVERSO REQUERIMIENTO, ASÍ COMO LO RELATIVO A LA SEGURIDAD, VIGILANCIA Y MANTENIMIENTO DEL PLANTEL.
10	COORDINAR LAS ACTIVIDADES EN MATERIA DE INFORMÁTICA, ASÍ COMO APLICAR LOS INDICADORES QUE DEN SEGUIMIENTO A SU GRADO DE AVANCE, CUMPLIMIENTO Y CONFIABILIDAD DEL SERVICIO.
11	PARTICIPAR Y COORDINAR LAS COMISIONES Y REUNIONES DEL ÁMBITO DE COMPETENCIA EN EL PLANTEL Y ATENDER LAS ACTIVIDADES CORRELATIVAS INSTRUIDAS POR LA DIRECCIÓN DEL PLANTEL.
IV. RELACIONES INTERNAS Y/O EXTERNAS.	
TIPO DE RELACIÓN:	AMBAS
<i>Explicar brevemente con que áreas o puestos tiene relación y ¿para qué?.</i>	
<p>RELACIONES INTERNAS: CON TODOS AQUELLOS PUESTOS QUE ESTÁN CONSIDERADOS COMO SUBORDINADOS AL INTERIOR DEL PLANTEL, ASÍ COMO CON SUS SUPERIORES JERÁRQUICOS INSTITUCIONALES TANTO NORMATIVOS COMO OPERATIVOS (DIRECCIÓN DEL PLANTEL, UOD Y OFICINAS NACIONALES) PARA LA EJECUCIÓN DE PLANES Y PROGRAMAS, METAS ESTABLECIDAS Y TODAS AQUELLAS ACTIVIDADES QUE LE SON INHERENTES A LAS FUNCIONES DESEMPEÑADAS.</p> <p>RELACIONES EXTERNAS: CON LOS SECTORES PÚBLICO, SOCIAL Y PRIVADO.</p>	
<i>Elija en dónde tiene impacto la información que maneja el puesto</i>	
Característica de la información:	LA INFORMACIÓN QUE SE MANEJA REPERCUTE HACIA EL INTERIOR DEL ÁREA DE ADSCRIPCIÓN



DESCRIPCIÓN Y PERFIL DE PUESTOS DE LA APF
UNIDAD DE POLÍTICA DE RECURSOS HUMANOS DE LA ADMINISTRACIÓN PÚBLICA FEDERAL
DIRECCIÓN GENERAL DE ORGANIZACIÓN Y REMUNERACIONES DE LA ADMINISTRACIÓN PÚBLICA FEDERAL

V. ASPECTOS RELEVANTES DEL PUESTO

Actos de autoridad específicos del puesto.	
Puestos subordinados.	

Explicar brevemente la elección de los aspectos.

LOS ACTOS DE AUTORIDAD DESDE LA FACULTAD QUE TIENE PARA ASIGNAR, COORDINAR Y SUPERVISAR LAS DISTINTAS ACTIVIDADES QUE SE REALIZAN DENTRO DEL PLANTEL PARA LA CONSECUCIÓN DE LAS METAS Y PROGRAMAS COMPROMETIDOS POR LA DIRECCIÓN DEL PLANTEL, ASÍ COMO POR LAS ENCOMIENDAS RECIBIDAS POR LAS ÁREAS NORMATIVAS Y OPERATIVAS DE LA INSTITUCIÓN.

Debe declarar situación patrimonial. SI

C. PERFIL DEL PUESTO

I. ESCOLARIDAD Y ÁREAS DE CONOCIMIENTO

NIVEL ACADÉMICO LICENCIATURA O PROFESIONAL

GRADO DE AVANCE: TITULADO

Capturar el área general y carrera genérica requeridas para la ocupación del puesto.

Catálogos

ÁREA GENERAL	CARRERA GENÉRICA
CIENCIAS SOCIALES Y ADMINISTRATIVAS	ADMINISTRACIÓN
CIENCIAS SOCIALES Y ADMINISTRATIVAS	CIENCIAS POLÍTICAS Y ADMINISTRACIÓN PÚBLICA
CIENCIAS SOCIALES Y ADMINISTRATIVAS	CIENCIAS SOCIALES
CIENCIAS SOCIALES Y ADMINISTRATIVAS	EDUCACIÓN
CIENCIAS SOCIALES Y ADMINISTRATIVAS	PSICOLOGÍA
CIENCIAS SOCIALES Y ADMINISTRATIVAS	CONTADURÍA
CIENCIAS SOCIALES Y ADMINISTRATIVAS	DERECHO

[Handwritten signatures and initials]



DESCRIPCIÓN Y PERFIL DE PUESTOS DE LA APF
UNIDAD DE POLÍTICA DE RECURSOS HUMANOS DE LA ADMINISTRACIÓN PÚBLICA FEDERAL
DIRECCIÓN GENERAL DE ORGANIZACIÓN Y REMUNERACIONES DE LA ADMINISTRACIÓN PÚBLICA FEDERAL

II. EXPERIENCIA LABORAL

MÍNIMO DE AÑOS DE EXPERIENCIA:

4

Capturar las áreas generales y áreas de experiencia requeridas para la ocupación del puesto.

Catálogos

ÁREA GENERAL
CIENCIA POLÍTICA
CIENCIAS ECONÓMICAS Y ADMINISTRATIVAS
CIENCIAS ECONÓMICAS Y ADMINISTRATIVAS
CIENCIAS JURÍDICAS Y DERECHO
CIENCIAS TECNOLÓGICAS
PSICOLOGÍA
PSICOLOGÍA
CIENCIAS SOCIALES Y ADMINISTRATIVAS
CIENCIAS SOCIALES Y ADMINISTRATIVAS
CIENCIAS SOCIALES Y ADMINISTRATIVAS

ÁREA DE EXPERIENCIA
ADMINISTRACIÓN PÚBLICA
ADMINISTRACIÓN
CONTABILIDAD
DERECHO Y LEGISLACIÓN NACIONALES
INFORMÁTICA ADMINISTRATIVA
PSICOLOGÍA INDUSTRIAL
PSICOLOGÍA SOCIAL
SOCIOLOGÍA
COMUNICACIÓN
ADMINISTRACIÓN DE EMPRESAS

III. REQUERIMIENTOS O CONDICIONES ESPECÍFICAS

En caso de que el puesto requiera condiciones especiales de trabajo llene el siguiente apartado.

DISPONIBILIDAD PARA VIAJAR: FRECUENCIA: CAMBIO DE RESIDENCIA:

HORARIO DE TRABAJO: PERIODOS ESPECIALES DE TRABAJO:

CONDICIONES ESPECÍFICAS DE TRABAJO: AMBIENTALES, TEMPERATURA, RUIDO, ESPACIO

NO APLICA

ESPECIFICACIONES ERGONÓMICAS: ACCIÓN, ATRIBUTO O ELEMENTO DE LA TAREA, EQUIPO O AMBIENTE DE TRABAJO, O UNA COMBINACIÓN DE LOS ANTERIORES, QUE DETERMINA UN AUMENTO EN LA PROBABILIDAD DE DESARROLLAR ALGUNA ENFERMEDAD O LESIÓN.

NO APLICA

IV. COMPETENCIAS O CAPACIDADES

	Nivel de dominio	COMPETENCIAS
2	Intermedio	ADMINISTRACIÓN DE RECURSOS FINANCIEROS.
3	Intermedio	ADMINISTRACIÓN DE RECURSOS MATERIALES Y SERVICIOS GENERALES.
4	Intermedio	MARCO JURÍDICO ADMINISTRATIVO PRESUPUESTARIO.
5	Avanzado	ADMINISTRACIÓN DE RECURSOS HUMANOS.
6	Intermedio	VISIÓN DEL SERVICIO PÚBLICO.

[Handwritten signature]

[Handwritten signature]

**DESCRIPCIÓN Y PERFIL DE PUESTOS DE LA APF
UNIDAD DE POLÍTICA DE RECURSOS HUMANOS DE LA ADMINISTRACIÓN PÚBLICA FEDERAL
DIRECCIÓN GENERAL DE ORGANIZACIÓN Y REMUNERACIONES DE LA ADMINISTRACIÓN PÚBLICA FEDERAL**

CAPACIDADES PROFESIONALES (Habilidades, Conocimientos, Aptitudes y/o Actitudes)		
Selecciona las capacidades que corresponden a:		
DESARROLLO ADMINISTRATIVO Y CALIDAD	Nivel de dominio	Nombre de la Capacidad Profesional
<input type="checkbox"/>		
<input type="checkbox"/>		
<input type="checkbox"/>		
<input type="checkbox"/>		
<input type="checkbox"/>		

OBSERVACIONES: SI EXISTE ALGÚN OTRO ASPECTO QUE CONSIDERE IMPORTANTE DEL PUESTO Y QUE NO ESTÉ CONSIDERADO EN EL FORMATO, ANOTARLO EN EL SIGUIENTE RECUADRO.

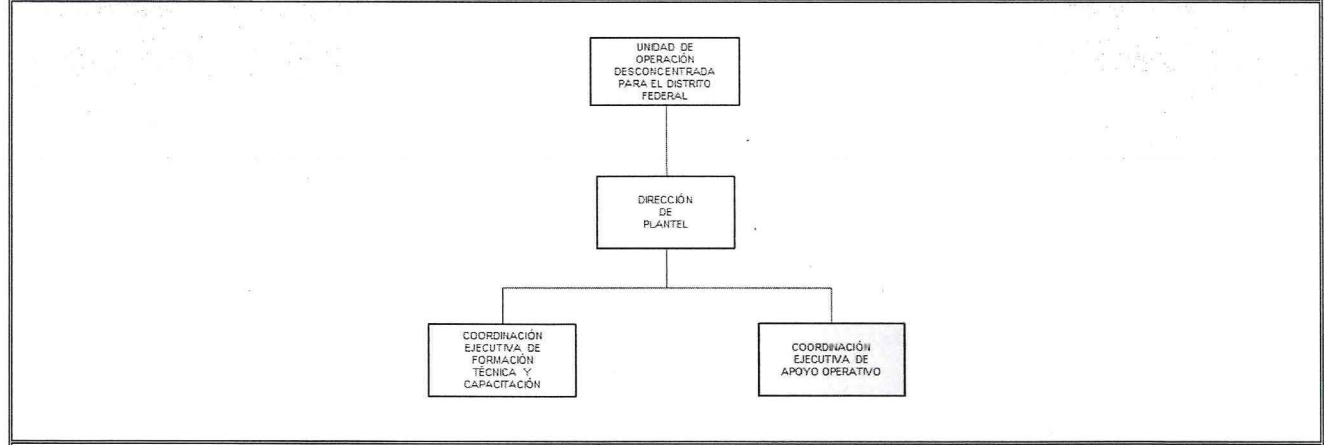

NOMBRE Y FIRMA

<p align="center"> RAÚL ENRIQUE CHÁVEZ HELGUERA OCUPANTE DEL PUESTO (TOMA DE CONOCIMIENTO) </p>	<p align="center"> JOSÉ ENRIQUE BOSCH OLIVARES JEFE INMEDIATO </p>
<p align="center"> GERARDO BELISARIO DOMÍNGUEZ CASTELLANOS ESPECIALISTA </p>	<p align="center"> JUAN CARLOS CASTILLO GUZMÁN DGRH o EQUIVALENTE </p>
<p>FECHA DE APROBACIÓN</p>	<p align="center"> 28/02/2014 día/mes/año. </p>

CORAZÓN DE MARÍA MADRIGAL
Firma: Oficial Mayor