



**DESCRIPCIÓN Y PERFIL DE PUESTOS DE LA APF
UNIDAD DE POLÍTICA DE RECURSOS HUMANOS DE LA ADMINISTRACIÓN PÚBLICA FEDERAL
DIRECCIÓN GENERAL DE ORGANIZACIÓN Y REMUNERACIONES DE LA ADMINISTRACIÓN PÚBLICA FEDERAL**

A. DATOS GENERALES			
CÓDIGO DEL PUESTO	CF01476		
DENOMINACIÓN DEL PUESTO	COORDINADOR EJECUTIVO DE APOYO OPERATIVO GUSTAVO A. MADERO I		
CARACTERÍSTICA OCUPACIONAL	X- DESIGNACIÓN DIRECTA		
B. DESCRIPCIÓN DEL PUESTO			
I. DATOS DE IDENTIFICACIÓN DEL PUESTO			
NOMBRE DE LA INSTITUCIÓN	COLEGIO NACIONAL DE EDUCACIÓN PROFESIONAL TÉCNICA		
RAMA DE CARGO	APOYO ADMINISTRATIVO		
NOMBRAMIENTO	CONFIANZA	TIPO DE FUNCIONES	SUSTANTIVAS
PUESTO DEL SUPERIOR JERÁRQUICO	DIRECTOR DEL PLANTEL GUSTAVO A. MADERO I		
UNIDAD ADMINISTRATIVA	PLANTEL GUSTAVO A. MADERO I		
II. OBJETIVO GENERAL DEL PUESTO:			
COORDINAR Y ORGANIZAR LA APLICACIÓN DE LOS SISTEMAS DE ADMINISTRACIÓN DE RECURSOS FINANCIEROS, HUMANOS, MATERIALES, TÉCNICOS Y FÍSICOS, EN BASE A LA NORMATIVIDAD ESTABLECIDA, PARA CONTRIBUIR A MEJORAR LA GESTIÓN DEL PLANTEL			
III. FUNCIONES			
1	ADMINISTRAR DE CONFORMIDAD CON LA NORMATIVIDAD EMITIDA Y DIFUNDIDA PARA TAL EFECTO, LOS RECURSOS FINANCIEROS, HUMANOS, MATERIALES, TÉCNICOS, FÍSICOS Y LOS SERVICIOS ASIGNADOS AL PLANTEL DE ADSCRIPCIÓN.		
2	INSTRUIR Y COORDINAR LA APLICACIÓN DE SISTEMAS DE ADMINISTRACIÓN DE RECURSOS, PROMOVIENDO PROGRAMAS, ACCIONES Y ESTRATEGIAS QUE CONTRIBUYAN A MEJORAR LA GESTIÓN DEL PLANTEL.		
3	COORDINAR LA PROGRAMACIÓN - PRESUPUESTACIÓN DEL PLANTEL PARA LA ELABORACIÓN DEL PROGRAMA OPERATIVO ANUAL Y EL ANTEPROYECTO DEL PROGRAMA - PRESUPUESTO ANUAL OBSERVANDO LA NORMATIVIDAD VIGENTE.		
4	ELABORAR LOS INFORMES DE AUTOEVALUACIÓN, PROGRAMÁTICA Y PRESUPUESTAL, DE CONFORMIDAD CON LA NORMATIVIDAD ESTABLECIDA.		
5	COORDINAR Y APLICAR LA NORMATIVIDAD EN LOS ASPECTOS FINANCIEROS, LABORALES, MATERIALES, DE PROTECCIÓN CIVIL Y EMERGENCIA ESCOLAR, PROPICIANDO LA ADECUADA PARTICIPACIÓN PROACTIVA DE LA REPRESENTACIÓN SINDICAL ACREDITADA.		
6	PROYECTAR Y ADMINISTRAR LOS INGRESOS PROPIOS, DE ACUERDO A LA NORMATIVIDAD APLICABLE, PROPONIENDO MEDIDAS QUE TIENDAN A LA AUTOSUFICIENCIA Y RENTABILIDAD OPERATIVA DEL PLANTEL.		
7	COORDINAR Y GESTIONA LA AUTORIZACIÓN DE CONTRATOS, LICENCIAS, CONSTANCIAS Y PAGOS POR DIFERENTES CONCEPTOS APLICABLES Y LAS PRESTACIONES ECONÓMICAS, SOCIALES Y CULTURALES AL PERSONAL DEL PLANTEL, DE CONFORMIDAD A LA NORMATIVIDAD ESTABLECIDA.		
8	COORDINAR Y VERIFICAR LOS INFORMES FINANCIEROS, CONTABLES Y ADMINISTRATIVOS DE LOS BIENES DEL PLANTEL EN SU CONJUNTO QUE PROPORCIONEN TRANSPARENCIA, FACILITEN SU AUDITORÍA INTERNA Y EXTERNA Y GARANTICEN EL CUMPLIMIENTO DE LA NORMATIVIDAD.		
9	GESTIONAR LA AUTORIZACIÓN PARA LA OBTENCIÓN DE BIENES Y SERVICIOS DE DIVERSO REQUERIMIENTO, ASÍ COMO LO RELATIVO A LA SEGURIDAD, VIGILANCIA Y MANTENIMIENTO DEL PLANTEL.		
10	COORDINAR LAS ACTIVIDADES EN MATERIA DE INFORMÁTICA, ASÍ COMO APLICAR LOS INDICADORES QUE DEN SEGUIMIENTO A SU GRADO DE AVANCE, CUMPLIMIENTO Y CONFIABILIDAD DEL SERVICIO.		
11	PARTICIPAR Y COORDINAR LAS COMISIONES Y REUNIONES DEL ÁMBITO DE COMPETENCIA EN EL PLANTEL Y ATENDER LAS ACTIVIDADES CORRELATIVAS INSTRUIDAS POR LA DIRECCIÓN DEL PLANTEL		
IV. RELACIONES INTERNAS Y/O EXTERNAS.			
TIPO DE RELACIÓN:		AMBAS	
<i>Explicar brevemente con que áreas o puestos tiene relación y ¿para qué?.</i>			
<p>RELACIONES INTERNAS: CON TODOS AQUELLOS PUESTOS QUE ESTÁN CONSIDERADOS COMO SUBORDINADOS AL INTERIOR DEL PLANTEL, ASÍ COMO CON SUS SUPERIORES JERÁRQUICOS INSTITUCIONALES TANTO NORMATIVOS COMO OPERATIVOS (DIRECCIÓN DEL PLANTEL, UOD Y OFICINAS NACIONALES) PARA LA EJECUCIÓN DE PLANES Y PROGRAMAS, METAS ESTABLECIDAS Y TODAS AQUELLAS ACTIVIDADES QUE LE SON INHERENTES A LAS FUNCIONES DESEMPEÑADAS.</p> <p>RELACIONES EXTERNAS: CON LOS SECTORES PÚBLICO, SOCIAL Y PRIVADO.</p>			
<i>Elija en dónde tiene impacto la información que maneja el puesto</i>			
Característica de la información:	LA INFORMACIÓN QUE SE MANEJA REPERCUTE HACIA EL INTERIOR DEL ÁREA DE ADSCRIPCIÓN		



DESCRIPCIÓN Y PERFIL DE PUESTOS DE LA APF
UNIDAD DE POLÍTICA DE RECURSOS HUMANOS DE LA ADMINISTRACIÓN PÚBLICA FEDERAL
DIRECCIÓN GENERAL DE ORGANIZACIÓN Y REMUNERACIONES DE LA ADMINISTRACIÓN PÚBLICA FEDERAL

V. ASPECTOS RELEVANTES DEL PUESTO

Actos de autoridad específicos del puesto.	
Puestos subordinados.	

Explicar brevemente la elección de los aspectos.

LOS ACTOS DE AUTORIDAD DESDE LA FACULTAD QUE TIENE PARA ASIGNAR, COORDINAR Y SUPERVISAR LAS DISTINTAS ACTIVIDADES QUE SE REALIZAN DENTRO DEL PLANTEL PARA LA CONSECUCIÓN DE LAS METAS Y PROGRAMAS COMPROMETIDOS POR LA DIRECCIÓN DEL PLANTEL, ASÍ COMO POR LAS ENCOMIENDAS RECIBIDAS POR LAS ÁREAS NORMATIVAS Y OPERATIVAS DE LA INSTITUCIÓN.

Debe declarar situación patrimonial. SI

C. PERFIL DEL PUESTO

I. ESCOLARIDAD Y ÁREAS DE CONOCIMIENTO

NIVEL ACADÉMICO

GRADO DE AVANCE:

Capturar el área general y carrera genérica requeridas para la ocupación del puesto.

ÁREA GENERAL	CARRERA GENÉRICA
CIENCIAS SOCIALES Y ADMINISTRATIVAS	ADMINISTRACIÓN
CIENCIAS SOCIALES Y ADMINISTRATIVAS	CIENCIAS POLÍTICAS Y ADMINISTRACIÓN PÚBLICA
CIENCIAS SOCIALES Y ADMINISTRATIVAS	CIENCIAS SOCIALES
CIENCIAS SOCIALES Y ADMINISTRATIVAS	EDUCACIÓN
CIENCIAS SOCIALES Y ADMINISTRATIVAS	PSICOLOGÍA
CIENCIAS SOCIALES Y ADMINISTRATIVAS	CONTADURÍA
CIENCIAS SOCIALES Y ADMINISTRATIVAS	DERECHO

[Handwritten signature and scribbles on the right margin]



**DESCRIPCIÓN Y PERFIL DE PUESTOS DE LA APF
UNIDAD DE POLÍTICA DE RECURSOS HUMANOS DE LA ADMINISTRACIÓN PÚBLICA FEDERAL
DIRECCIÓN GENERAL DE ORGANIZACIÓN Y REMUNERACIONES DE LA ADMINISTRACIÓN PÚBLICA FEDERAL**

II. EXPERIENCIA LABORAL

MÍNIMO DE AÑOS DE EXPERIENCIA:

4

Capturar las áreas generales y áreas de experiencia requeridas para la ocupación del puesto.

Catálogos

ÁREA GENERAL	ÁREA DE EXPERIENCIA
CIENCIA POLÍTICA	ADMINISTRACIÓN PÚBLICA
CIENCIAS ECONÓMICAS Y ADMINISTRATIVAS	ADMINISTRACIÓN
CIENCIAS ECONÓMICAS Y ADMINISTRATIVAS	CONTABILIDAD
CIENCIAS JURÍDICAS Y DERECHO	DERECHO Y LEGISLACIÓN NACIONALES
CIENCIAS TECNOLÓGICAS	INFORMÁTICA ADMINISTRATIVA
PSICOLOGÍA	PSICOLOGÍA INDUSTRIAL
PSICOLOGÍA	PSICOLOGÍA SOCIAL
CIENCIAS SOCIALES Y ADMINISTRATIVAS	SOCIOLOGÍA
CIENCIAS SOCIALES Y ADMINISTRATIVAS	COMUNICACIÓN
CIENCIAS SOCIALES Y ADMINISTRATIVAS	ADMINISTRACIÓN DE EMPRESAS

III. REQUERIMIENTOS O CONDICIONES ESPECÍFICAS

En caso de que el puesto requiera condiciones especiales de trabajo llene el siguiente apartado.

DISPONIBILIDAD PARA VIAJAR:

SI

FRECUENCIA:

EN OCASIONES

CAMBIO DE RESIDENCIA:

NO

HORARIO DE TRABAJO:

HORARIO MIXTO

PERIODOS ESPECIALES DE TRABAJO:

SI

CONDICIONES ESPECÍFICAS DE TRABAJO: AMBIENTALES, TEMPERATURA, RUIDO, ESPACIO

NO APLICA

ESPECIFICACIONES ERGONÓMICAS: ACCIÓN, ATRIBUTO O ELEMENTO DE LA TAREA, EQUIPO O AMBIENTE DE TRABAJO, O UNA COMBINACIÓN DE LOS ANTERIORES, QUE DETERMINA UN AUMENTO EN LA PROBABILIDAD DE DESARROLLAR ALGUNA ENFERMEDAD O LESIÓN.

NO APLICA

IV. COMPETENCIAS O CAPACIDADES

	Nivel de dominio	COMPETENCIAS
2	Intermedio	ADMINISTRACIÓN DE RECURSOS FINANCIEROS.
3	Intermedio	ADMINISTRACIÓN DE RECURSOS MATERIALES Y SERVICIOS GENERALES.
4	Intermedio	MARCO JURÍDICO ADMINISTRATIVO PRESUPUESTARIO.
5	Avanzado	ADMINISTRACIÓN DE RECURSOS HUMANOS



**DESCRIPCIÓN Y PERFIL DE PUESTOS DE LA APF
UNIDAD DE POLÍTICA DE RECURSOS HUMANOS DE LA ADMINISTRACIÓN PÚBLICA FEDERAL
DIRECCIÓN GENERAL DE ORGANIZACIÓN Y REMUNERACIONES DE LA ADMINISTRACIÓN PÚBLICA FEDERAL**

6	Intermedio	VISIÓN DEL SERVICIO PÚBLICO.
---	------------	------------------------------

CAPACIDADES PROFESIONALES (Habilidades, Conocimientos, Aptitudes y/o Actitudes)		
Selecciona las capacidades que corresponderán a:		
DESARROLLO ADMINISTRATIVO Y CALIDAD	Nivel de dominio	Nombre de la Capacidad Profesional
<input type="checkbox"/>		
<input type="checkbox"/>		
<input type="checkbox"/>		
<input type="checkbox"/>		
<input type="checkbox"/>		
OBSERVACIONES: SI EXISTE ALGÚN OTRO ASPECTO QUE CONSIDERE IMPORTANTE DEL PUESTO Y QUE NO ESTÉ CONSIDERADO EN EL FORMATO, ANOTARLO EN EL SIGUIENTE RECUADRO.		

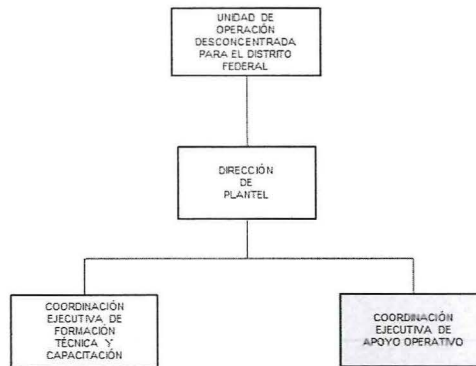

NOMBRE Y FIRMA	
<div data-bbox="269 1245 669 1310" data-label="Text"> <p>ÉDGAR BERNARDO TADEO JUÁREZ</p> </div> <div data-bbox="269 1310 669 1365" data-label="Text"> <p>OCUPANTE DEL PUESTO (TOMA DE CONOCIMIENTO)</p> </div> <div data-bbox="269 1365 669 1430" data-label="Text"> <p>GERARDO BELISARIO DOMÍNGUEZ CASTELLANOS</p> <p>ESPECIALISTA</p> </div>	<div data-bbox="1105 1245 1414 1310" data-label="Text"> <p>ENRIQUE FONSECA HERNÁNDEZ</p> <p>JEFE INMEDIATO</p> </div> <div data-bbox="1105 1365 1414 1430" data-label="Text"> <p>JUAN CARLOS CASTILLO GUZMÁN</p> <p>DGRH o EQUIVALENTE</p> </div>
<p>FECHA DE APROBACIÓN</p>	<div data-bbox="532 1461 888 1526" data-label="Text"> <p>28/02/2014</p> <p> día/mes/año.</p> </div>

<div data-bbox="669 1717 1105 1785" data-label="Text"> <p>CORAZÓN DE MARÍA MADRIGAL</p> <p>Firma: Oficial Mayor</p> </div>
