



**DESCRIPCIÓN Y PERFIL DE PUESTOS DE LA APF
UNIDAD DE POLÍTICA DE RECURSOS HUMANOS DE LA ADMINISTRACIÓN PÚBLICA FEDERAL
DIRECCIÓN GENERAL DE ORGANIZACIÓN Y REMUNERACIONES DE LA ADMINISTRACIÓN PÚBLICA FEDERAL**

A. DATOS GENERALES	
CÓDIGO DEL PUESTO	CF01470
DENOMINACIÓN DEL PUESTO	SUBCOORDINADOR DE LAS CARRERAS DE PROCESOS DE PRODUCCIÓN Y TRANSFORMACIÓN FÍSICA
CARACTERÍSTICA OCUPACIONAL	X- DESIGNACIÓN DIRECTA
B. DESCRIPCIÓN DEL PUESTO	
I. DATOS DE IDENTIFICACIÓN DEL PUESTO	
NOMBRE DE LA INSTITUCIÓN	COLEGIO NACIONAL DE EDUCACIÓN PROFESIONAL TÉCNICA
RAMA DE CARGO	DESARROLLO INSTITUCIONAL
NOMBRAMIENTO	CONFIANZA
TIPO DE FUNCIONES	SUSTANTIVAS
PUESTO DEL SUPERIOR JERÁRQUICO	COORDINADOR DE LAS ÁREAS DE PROCESOS DE PRODUCCIÓN Y TRANSFORMACIÓN
UNIDAD ADMINISTRATIVA	DIRECCIÓN DE DISEÑO CURRICULAR
II. OBJETIVO GENERAL DEL PUESTO:	
DISEÑAR Y ACTUALIZAR LA CURRÍCULA DEL ÁREA DE SU COMPETENCIA, PARA CUBRIR LAS NECESIDADES DE FORMACIÓN DE PROFESIONALES TÉCNICOS, CONFORME A LAS DEMANDAS DE LOS SECTORES PRODUCTIVOS: PÚBLICO, SOCIAL Y PRIVADO.	
III. FUNCIONES	
1	PROGRAMAR Y SUPERVISAR EL DISEÑO, SEGUIMIENTO Y ACTUALIZACIÓN CURRICULAR DE LOS PROGRAMAS ACADÉMICOS DE LAS ÁREAS A SU CARGO, EN LA MODALIDAD ESCOLARIZADA Y, EN SU CASO, NO ESCOLARIZADA Y MIXTA DE ACUERDO CON LOS PROCESOS Y PROCEDIMIENTOS ESTABLECIDOS.
2	APLICAR EL PROCESO Y PROCEDIMIENTOS DEL DISEÑO, DESARROLLO, SEGUIMIENTO Y ACTUALIZACIÓN DE LAS CARRERAS DE LAS ÁREAS PROFESIONALES DE SU COMPETENCIA.
3	PROPONER ACCIONES PARA LA MEJORA PERMANENTE DEL PROCESO Y PROCEDIMIENTOS DEL DISEÑO, DESARROLLO, SEGUIMIENTO Y ACTUALIZACIÓN DE LOS DOCUMENTOS CURRICULARES DE LAS CARRERAS DE LAS ÁREAS PROFESIONALES DE SU COMPETENCIA EN LAS MODALIDADES ESCOLARIZADA Y, EN SU CASO, NO ESCOLARIZADA Y MIXTA.
4	PARTICIPAR CON LOS ESPECIALISTAS EN EL PROCESO DE DEFINICIÓN DE LAS CARACTERÍSTICAS TÉCNICAS DEL EQUIPO, HERRAMIENTAS Y MATERIALES DE APOYO DIDÁCTICO NECESARIOS PARA EL DESARROLLO DE LAS COMPETENCIAS PROFESIONALES SEÑALADAS EN LOS DOCUMENTOS CURRICULARES CORRESPONDIENTES.
5	PROPONER LINEAMIENTOS Y MÉTODOS QUE VINCULEN, DE FORMA PERMANENTE LAS NECESIDADES DE FORMACIÓN Y CAPACITACIÓN LABORAL QUE DEMANDAN LOS SECTORES PRODUCTIVOS: PRIVADO, PÚBLICO Y SOCIAL, DE CARÁCTER NACIONAL Y REGIONAL.
6	PARTICIPAR EN REUNIONES, GRUPOS DE TRABAJO Y EVENTOS ORGANIZADOS CON LOS SECTORES PRODUCTIVOS: PRIVADO, PÚBLICO Y SOCIAL, ASÍ COMO CON ORGANISMOS NACIONALES E INTERNACIONALES QUE INCIDEN EN EL DESARROLLO CURRICULAR DE LAS CARRERAS A CARGO DE LA COORDINACIÓN.
IV. RELACIONES INTERNAS Y/O EXTERNAS.	
TIPO DE RELACIÓN:	AMBAS
<i>Explicar brevemente con que áreas o puestos tiene relación y ¿para qué?.</i>	
RELACIONES INTERNAS: UNIDADES ADMINISTRATIVAS DE OFICINAS NACIONALES, COLEGIOS ESTATALES Y PLANTELES, PARA REALIZAR LA INSTRUMENTACIÓN Y VALIDACIÓN DEL DISEÑO CURRICULAR.	
<i>Elija en dónde tiene impacto la información que maneja el puesto</i>	
Característica de la información:	LA INFORMACIÓN QUE SE MANEJA REPERCUTE HACIA EL INTERIOR DE LA DEPENDENCIA



**DESCRIPCIÓN Y PERFIL DE PUESTOS DE LA APF
UNIDAD DE POLÍTICA DE RECURSOS HUMANOS DE LA ADMINISTRACIÓN PÚBLICA FEDERAL
DIRECCIÓN GENERAL DE ORGANIZACIÓN Y REMUNERACIONES DE LA ADMINISTRACIÓN PÚBLICA FEDERAL**

V. ASPECTOS RELEVANTES DEL PUESTO

Trabajo de alta especialización.	

Explicar brevemente la elección de los aspectos.

REQUIERE CONOCIMIENTOS ESPECIALIZADOS EN EL DISEÑO DE PROGRAMAS EDUCATIVOS.

Debe declarar situación patrimonial.

Si

C. PERFIL DEL PUESTO

I. ESCOLARIDAD Y ÁREAS DE CONOCIMIENTO

NIVEL ACADÉMICO

LICENCIATURA O PROFESIONAL

GRADO DE AVANCE:

TITULADO

Capturar el área general y carrera genérica requeridas para la ocupación del puesto.

Catálogos

ÁREA GENERAL

CARRERA GENÉRICA

INGENIERÍA Y TECNOLOGÍA

INGENIERÍA INDUSTRIAL

CIENCIAS SOCIALES Y ADMINISTRATIVAS

EDUCACIÓN

INGENIERÍA Y TECNOLOGÍA

SISTEMAS Y CALIDAD

INGENIERÍA Y TECNOLOGÍA

INGENIERÍA

CIENCIAS SOCIALES Y ADMINISTRATIVAS

PEDAGOGÍA

DESCRIPCIÓN Y PERFIL DE PUESTOS DE LA APF
UNIDAD DE POLÍTICA DE RECURSOS HUMANOS DE LA ADMINISTRACIÓN PÚBLICA FEDERAL
DIRECCIÓN GENERAL DE ORGANIZACIÓN Y REMUNERACIONES DE LA ADMINISTRACIÓN PÚBLICA FEDERAL

II. EXPERIENCIA LABORAL	MÍNIMO DE AÑOS DE EXPERIENCIA: <input style="width: 50px;" type="text" value="3"/>
Capturar las áreas generales y áreas de experiencia requeridas para la ocupación del puesto.	
ÁREA GENERAL	Catálogos ÁREA DE EXPERIENCIA
<input type="text" value="CIENCIAS TECNOLÓGICAS"/>	<input type="text" value="TECNOLOGÍA INDUSTRIAL"/>
<input type="text" value="PSICOLOGÍA"/>	<input type="text" value="ORGANIZACIÓN Y PLANIFICACIÓN DE LA EDUCACIÓN"/>
<input type="text" value="PEDAGOGÍA"/>	<input type="text" value="TEORÍA Y MÉTODOS EDUCATIVOS"/>
<input type="text" value="CIENCIAS ECONÓMICAS"/>	<input type="text" value="ORGANIZACIÓN INDUSTRIAL Y POLÍTICAS GUBERNAMENTALES"/>
<input type="text" value="CIENCIAS TECNOLÓGICAS"/>	<input type="text" value="PROCESOS TECNOLÓGICOS"/>
<input type="text"/>	<input type="text"/>
<input type="text"/>	<input type="text"/>
<input type="text"/>	<input type="text"/>
<input type="text"/>	<input type="text"/>
<input type="text"/>	<input type="text"/>
<input type="text"/>	<input type="text"/>
<input type="text"/>	<input type="text"/>
<input type="text"/>	<input type="text"/>

III. REQUERIMIENTOS O CONDICIONES ESPECÍFICAS			
En caso de que el puesto requiera condiciones especiales de trabajo llene el siguiente apartado.			
DISPONIBILIDAD PARA VIAJAR:	<input type="text" value="SI"/>	FRECUENCIA:	<input type="text" value="EN OCASIONES"/>
		CAMBIO DE RESIDENCIA:	<input type="text" value="NO"/>
HORARIO DE TRABAJO:	<input type="text" value="HORARIO DIURNO"/>	PERIODOS ESPECIALES DE TRABAJO:	<input type="text" value="SI"/>
CONDICIONES ESPECÍFICAS DE TRABAJO: AMBIENTALES, TEMPERATURA, RUIDO, ESPACIO	<input type="text" value="NO APLICA"/>		

ESPECIFICACIONES ERGONÓMICAS: ACCIÓN, ATRIBUTO O ELEMENTO DE LA TAREA, EQUIPO O AMBIENTE DE TRABAJO, O UNA COMBINACIÓN DE LOS ANTERIORES, QUE DETERMINA UN AUMENTO EN LA PROBABILIDAD DE DESARROLLAR ALGUNA ENFERMEDAD O LESIÓN.

NO APLICA

IV. COMPETENCIAS O CAPACIDADES		
	Nivel de dominio	COMPETENCIAS
1	Intermedio	GESTIÓN Y VINCULACIÓN ACADÉMICA
2	Intermedio	CAPACITACIÓN PARA EL SECTOR PRODUCTIVO
3	Intermedio	DESARROLLO TÉCNICO PEDAGÓGICO Y ACADÉMICO
4	Intermedio	ADMINISTRACIÓN DE LOS SERVICIOS EDUCATIVOS
5	Intermedio	PLANEACIÓN DE LA EDUCACIÓN
6	Intermedio	PERSONAL EDUCATIVO- EVALUACIÓN PSICOPEDAGÓGICA
7	Intermedio	EVALUACIÓN DE LA EDUCACIÓN
8	Intermedio	VINCULACIÓN DE LA EDUCACIÓN CON SU ENTORNO

**DESCRIPCIÓN Y PERFIL DE PUESTOS DE LA APF
UNIDAD DE POLÍTICA DE RECURSOS HUMANOS DE LA ADMINISTRACIÓN PÚBLICA FEDERAL
DIRECCIÓN GENERAL DE ORGANIZACIÓN Y REMUNERACIONES DE LA ADMINISTRACIÓN PÚBLICA FEDERAL**

CAPACIDADES PROFESIONALES (Habilidades, Conocimientos, Aptitudes y/o Actitudes)		
Selecciona las capacidades que corresponderán a:		
DESARROLLO ADMINISTRATIVO Y CALIDAD	Nivel de dominio	Nombre de la Capacidad Profesional
<input type="checkbox"/>		
<input type="checkbox"/>		
<input type="checkbox"/>		
<input type="checkbox"/>		
<input type="checkbox"/>		

OBSERVACIONES: SI EXISTE ALGÚN OTRO ASPECTO QUE CONSIDERE IMPORTANTE DEL PUESTO Y QUE NO ESTÉ CONSIDERADO EN EL FORMATO, ANOTARLO EN EL SIGUIENTE RECUADRO.

COMUNICACIÓN EFECTIVA, PLANEACIÓN DE LA EDUCACIÓN, PLANEACIÓN ESTRATÉGICA

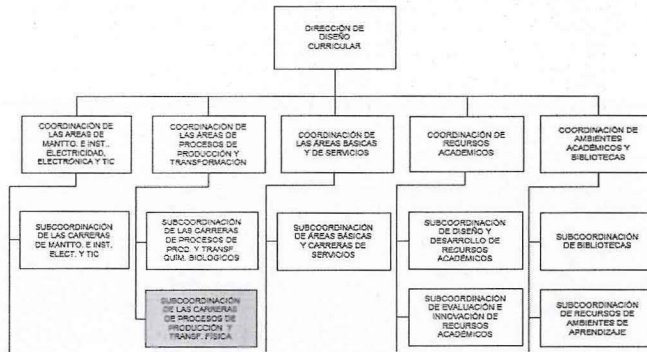

NOMBRE Y FIRMA

Norma Osorio
NORMA ANGÉLICA OSORIO VERA

**OCUPANTE DEL PUESTO
(TOMA DE CONOCIMIENTO)**

Laura Nancy González-Figueroa
ESPECIALISTA

Nora Brasilia Bernal Canchola
NORA BRASILIA BERNAL CANCHOLA

JEFE INMEDIATO

JUAN CARLOS CASTILLO GUZMÁN
DGRH o EQUIVALENTE

FECHA DE APROBACIÓN: 28/02/2014
día/mes/año.

Corazón de María Madrigal
CORAZÓN DE MARÍA MADRIGAL
Firma: Oficial Mayor