



**DESCRIPCIÓN Y PERFIL DE PUESTOS DE LA APF
UNIDAD DE POLÍTICA DE RECURSOS HUMANOS DE LA ADMINISTRACIÓN PÚBLICA FEDERAL
DIRECCIÓN GENERAL DE ORGANIZACIÓN Y REMUNERACIONES DE LA ADMINISTRACIÓN PÚBLICA FEDERAL**

A. DATOS GENERALES	
CÓDIGO DEL PUESTO	CF01468
DENOMINACIÓN DEL PUESTO	COORDINADOR DE INFRAESTRUCTURA Y EQUIPAMIENTO
CARACTERÍSTICA OCUPACIONAL	X- DESIGNACIÓN DIRECTA
B. DESCRIPCIÓN DEL PUESTO	
I. DATOS DE IDENTIFICACIÓN DEL PUESTO	
NOMBRE DE LA INSTITUCIÓN	COLEGIO NACIONAL DE EDUCACIÓN PROFESIONAL TÉCNICA
RAMA DE CARGO	RECURSOS MATERIALES Y SERVICIOS GENERALES
NOMBRAMIENTO	CONFIANZA
TIPO DE FUNCIONES	ADMINISTRATIVAS
PUESTO DEL SUPERIOR JERÁRQUICO	DIRECTOR DE INFRAESTRUCTURA Y ADQUISICIONES
UNIDAD ADMINISTRATIVA	DIRECCIÓN DE INFRAESTRUCTURA Y ADQUISICIONES
II. OBJETIVO GENERAL DEL PUESTO:	
COORDINAR LA EJECUCIÓN DEL PROGRAMA DE EQUIPAMIENTO, DE CONFORMIDAD CON LAS GUÍAS DE EQUIPAMIENTO Y EL MODELO DIDÁCTICO VANGUARDISTA Y LOS PROYECTOS DE CONSTRUCCIONES O MODIFICACIONES DE INMUEBLES, MEDIANTE LA EJECUCIÓN DE LOS PROGRAMAS QUE SE ESTABLEZCAN, ASÍ COMO ORGANIZAR LA EJECUCIÓN DE LOS SERVICIOS DE MANTENIMIENTO ESPECIALIZADO A LOS EDIFICIOS, INSTALACIONES Y EQUIPO DE LAS UNIDADES ADMINISTRATIVAS DEL CONALEP.	
III. FUNCIONES	
1	COORDINAR LA INTEGRACIÓN Y EJECUCIÓN DE LOS PROGRAMAS DE EQUIPAMIENTO, OBRA, MANTENIMIENTO DE BIENES MUEBLES, INMUEBLES E INSTALACIONES DEL CONALEP, DE AHORRO DE ENERGÍA.
2	APOYAR EN LA ELABORACIÓN DE LAS GUÍAS DE EQUIPAMIENTO DEL SISTEMA CONALEP.
3	COORDINAR EL PROGRAMA DE DISTRIBUCIÓN, INSTALACIÓN Y PUESTA EN MARCHA DEL EQUIPO ASÍ COMO LAS NECESIDADES DE CAPACITACIÓN PARA SU OPERACIÓN, CONSIDERANDO LAS PRIORIDADES ESTABLECIDAS.
4	PLANEAR Y PROGRAMAR LAS OBRAS Y TRABAJOS DE MANTENIMIENTO DE INMUEBLES Y EQUIPO CON BASE EN EL DIAGNÓSTICO DE NECESIDADES, LA DISPONIBILIDAD DE RECURSOS Y LAS PRIORIDADES ACADÉMICAS.
5	COORDINAR LA REALIZACIÓN DEL COMITÉ DE OBRAS PÚBLICAS Y SERVICIOS RELACIONADOS CON LA MISMA, DEL COMITÉ DE BIENES MUEBLES Y DEL COMITÉ INTERNO DE ENERGÍA Y LLEVAR EL SEGUIMIENTO CORRESPONDIENTE.
6	APOYAR EN LA ACTUALIZACIÓN DEL INVENTARIO DE LA SITUACIÓN FÍSICA, JURÍDICA Y ADMINISTRATIVA DE LOS INMUEBLES PENDIENTES DE REGULARIZAR DEL CONALEP.
7	APOYAR EN LA INTEGRACIÓN DE LOS ACERVOS DOCUMENTALES DE LOS INMUEBLES DEL SISTEMA CONALEP.
8	PROMOVER LAS ACCIONES PARA LA ORGANIZACIÓN Y CONSERVACIÓN DEL ARCHIVO DE CONCENTRACIÓN DEL CONALEP.
9	REPRESENTAR Y SUPLIR AL DIRECTOR DE ÁREA, EN CASO DE AUSENCIA TEMPORAL DE ÉSTE, EN LOS ASUNTOS DE SU RESPECTIVA COMPETENCIA.
IV. RELACIONES INTERNAS Y/O EXTERNAS.	
TIPO DE RELACIÓN:	AMBAS
<i>Explicar brevemente con que áreas o puestos tiene relación y ¿para qué?.</i>	
RELACIONES INTERNAS: CON LAS UNIDADES ADMINISTRATIVAS DEL CONALEP RELACIONES EXTERNAS: TIENE CONTACTO CON DEPENDENCIAS, ORGANISMOS, INSTITUCIONES TANTO PÚBLICAS COMO PRIVADAS, PARA LA GESTIÓN DE LOS RECURSOS.	
<i>Elija en dónde tiene impacto la información que maneja el puesto</i>	
Característica de la información:	LA INFORMACIÓN QUE SE MANEJA REPERCUTE HACIA EL INTERIOR DE LA DEPENDENCIA



**DESCRIPCIÓN Y PERFIL DE PUESTOS DE LA APF
UNIDAD DE POLÍTICA DE RECURSOS HUMANOS DE LA ADMINISTRACIÓN PÚBLICA FEDERAL
DIRECCIÓN GENERAL DE ORGANIZACIÓN Y REMUNERACIONES DE LA ADMINISTRACIÓN PÚBLICA FEDERAL**

V. ASPECTOS RELEVANTES DEL PUESTO

Actos de autoridad específicos del puesto.	
Puestos subordinados.	

Explicar brevemente la elección de los aspectos.

TODA VEZ QUE TIENE AUTORIDAD, Y PERSONAL BAJO SU MANDO, A LA VEZ QUE CONTINUAMENTE AFRONTA RETOS Y UNA SERIE DE ACTIVIDADES COMPLEJAS EN EL DESARROLLO DE SUS ACTIVIDADES.

Debe declarar situación patrimonial.

C. PERFIL DEL PUESTO

I. ESCOLARIDAD Y ÁREAS DE CONOCIMIENTO

NIVEL ACADÉMICO LICENCIATURA O PROFESIONAL

GRADO DE AVANCE:

Capturar el área general y carrera genérica requeridas para la ocupación del puesto.

Catálogos

ÁREA GENERAL	CARRERA GENÉRICA
CIENCIAS SOCIALES Y ADMINISTRATIVAS	RELACIONES INDUSTRIALES
INGENIERÍA Y TECNOLOGÍA	ARQUITECTURA
INGENIERÍA Y TECNOLOGÍA	INFORMÁTICA ADMINISTRATIVA
INGENIERÍA Y TECNOLOGÍA	INGENIERÍA CIVIL
INGENIERÍA Y TECNOLOGÍA	SISTEMAS Y CALIDAD
CIENCIAS SOCIALES Y ADMINISTRATIVAS	CIENCIAS POLÍTICAS Y ADMINISTRACIÓN PÚBLICA
CIENCIAS SOCIALES Y ADMINISTRATIVAS	COMPUTACIÓN E INFORMÁTICA
CIENCIAS SOCIALES Y ADMINISTRATIVAS	CONTADURÍA
CIENCIAS SOCIALES Y ADMINISTRATIVAS	DERECHO

8

4



DESCRIPCIÓN Y PERFIL DE PUESTOS DE LA APF
UNIDAD DE POLÍTICA DE RECURSOS HUMANOS DE LA ADMINISTRACIÓN PÚBLICA FEDERAL
DIRECCIÓN GENERAL DE ORGANIZACIÓN Y REMUNERACIONES DE LA ADMINISTRACIÓN PÚBLICA FEDERAL

II. EXPERIENCIA LABORAL

MÍNIMO DE AÑOS DE EXPERIENCIA:

4

Capturar las áreas generales y áreas de experiencia requeridas para la ocupación del puesto.

Catálogos

ÁREA GENERAL	ÁREA DE EXPERIENCIA
CIENCIA POLÍTICA	ADMINISTRACIÓN Y AVALÚOS DE BIENES NACIONALES
CIENCIA POLÍTICA	ADMINISTRACIÓN PÚBLICA
CIENCIAS TECNOLÓGICAS	INGENIERÍA CIVIL
CIENCIAS TECNOLÓGICAS	INFORMÁTICA ADMINISTRATIVA
CIENCIAS TECNOLÓGICAS	TECNOLOGÍA DE LA CONSTRUCCIÓN
CIENCIAS TECNOLÓGICAS	TECNOLOGÍA DE LOS MATERIALES

III. REQUERIMIENTOS O CONDICIONES ESPECÍFICAS

En caso de que el puesto requiera condiciones especiales de trabajo llene el siguiente apartado.

DISPONIBILIDAD PARA
VIAJAR:

SI

FRECUENCIA:

EN OCASIONES

CAMBIO DE
RESIDENCIA:

NO

HORARIO DE TRABAJO:

HORARIO DIURNO

PERIODOS ESPECIALES DE TRABAJO:

SI

CONDICIONES ESPECÍFICAS
DE TRABAJO:
AMBIENTALES,
TEMPERATURA, RUIDO,
ESPACIO

NO APLICA

ESPECIFICACIONES ERGONÓMICAS: ACCIÓN, ATRIBUTO O ELEMENTO DE LA TAREA, EQUIPO O AMBIENTE DE TRABAJO, O UNA COMBINACIÓN DE LOS ANTERIORES, QUE DETERMINA UN AUMENTO EN LA PROBABILIDAD DE DESARROLLAR ALGUNA ENFERMEDAD O LESIÓN.

NO APLICA

IV. COMPETENCIAS O CAPACIDADES

	Nivel de dominio	COMPETENCIAS
1	Intermedio	ADMINISTRACIÓN DE BIENES MUEBLES.
2	Intermedio	MARCO NORMATIVO Y LEGAL PARA EL SUBSECTOR INFRAESTRUCTURA.
3	Intermedio	OBRAS PÚBLICAS Y SERVICIOS RELACIONADOS CON LAS MISMAS.
4	Intermedio	ADMINISTRACIÓN DE RECURSOS MATERIALES Y SERVICIOS GENERALES.
5	Intermedio	ADMINISTRACIÓN DE SISTEMAS DE INFORMACIÓN.
6	Intermedio	ADMINISTRACIÓN Y OBRAS EN INMUEBLES FEDERALES COMPARTIDOS.
7	Intermedio	ADQUISICIÓN DE BIENES MUEBLES Y CONTRATACIÓN DE SERVICIOS.
8	Intermedio	ATENCIÓN DE EMERGENCIAS Y PROTECCIÓN A LA INFRAESTRUCTURA.

DESCRIPCIÓN Y PERFIL DE PUESTOS DE LA APF
UNIDAD DE POLÍTICA DE RECURSOS HUMANOS DE LA ADMINISTRACIÓN PÚBLICA FEDERAL
DIRECCIÓN GENERAL DE ORGANIZACIÓN Y REMUNERACIONES DE LA ADMINISTRACIÓN PÚBLICA FEDERAL

CAPACIDADES PROFESIONALES (Habilidades, Conocimientos, Aptitudes y/o Actitudes)		
Selecciona las capacidades que corresponderán a:		
DESARROLLO ADMINISTRATIVO Y CALIDAD	Nivel de dominio	Nombre de la Capacidad Profesional
<input type="checkbox"/>		
<input type="checkbox"/>		
<input type="checkbox"/>		
<input type="checkbox"/>		
<input type="checkbox"/>		

OBSERVACIONES: SI EXISTE ALGÚN OTRO ASPECTO QUE CONSIDERE IMPORTANTE DEL PUESTO Y QUE NO ESTÉ CONSIDERADO EN EL FORMATO, ANOTARLO EN EL SIGUIENTE RECUADRO.

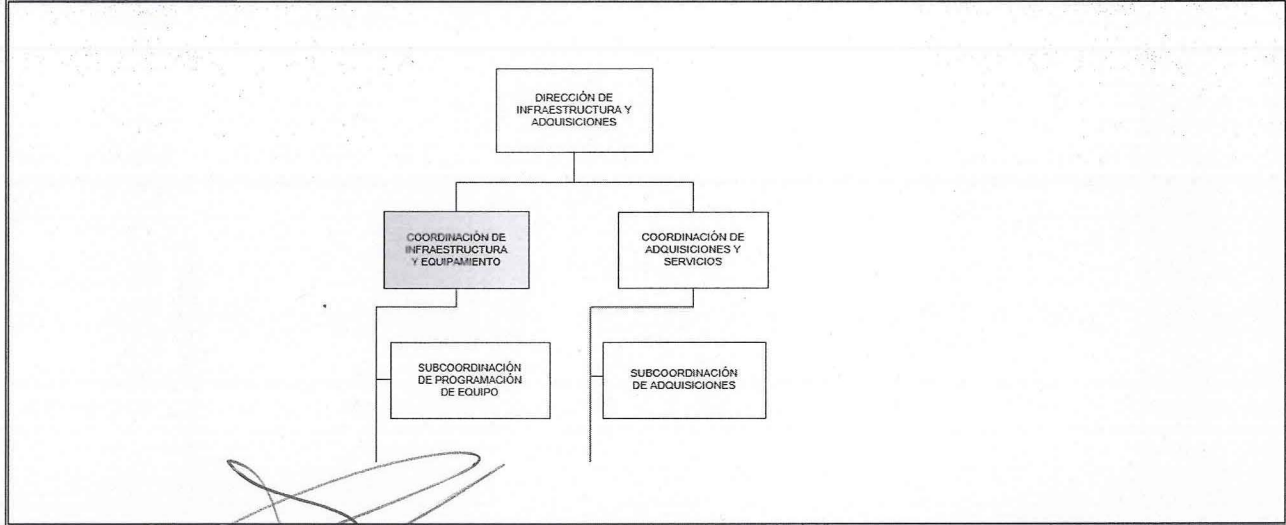

NOMBRE Y FIRMA

RAÚL ROBERT PÉREZ CALDERÓN Ocupante del Puesto (Toma de Conocimiento) ISIDRA SANTIAGO REGALADO ESPECIALISTA	JOSÉ LUIS IZQUIERDO GONZÁLEZ JEFE INMEDIATO JUAN CARLOS CASTILLO GUZMÁN DGRH o EQUIVALENTE
FECHA DE APROBACIÓN: 28/02/2014 día/mes/año.	

CORAZÓN DE MARÍA MADRIGAL
Firma: Oficial Mayor