



ETN TURISTAR LUJO, S.A. DE C.V.

SATURNO # 39 Col.NUEVA INDUSTRIAL VALLEJO
MEXICO, D.F.,CP. 07700
Tel. 01(55)57524666
RFC. TLU080610C81

INTEGRANTE DEL COORDINADO FISCAL ENLACES TERRESTRES NACIONALES S.A. DE C.V. CON RFC ETN9102079WA

Régimen Fiscal: 624-Coordinados

Lugar y Fecha de Expedición:
TOLUCA, ESTADO DE MEXICO a 11 de Diciembre de 2019. Hora de Impresión 10:37:54

Cliente
COLEGIO NACIONAL DE EDUCACIÓN PROFESIONAL TÉCNICA
CALLE 16 DE SEPTIEMBRE No.147 No Int. NORTE LÁZARO CARDENAS METEPEC, ESTADO DE MÉXICO C.P. 52148
RFC. CNE781229BK4
Tipo de comprobante: 1 - Ingreso

Números de Operaciones:
142233561

Unidad de medida	Producto o Servicio	Clave	Descripcion	Cantidad	Precio unitario	Importe
E48	Unidad de servicio	78111802	Servicios de buses con horarios programados	1	86.21	86.21
Subtotal						86.21
IVA 16%						13.79
Total						100.00

(CIEN PESOS 00/100 MXN)

Método de Pago: PUE - Pago en un sola exhibición Forma de Pago: 01-EFECTIVO Uso CFDI: G03-Gastos en general

Cadena Original:



||1.1|1EB263D6-6E1C-4FD6-BECF-189881B6AC6D|2019-12-11T10:37:55|SST060807KU0|g3KNAT1kFclguwNIPOGG8xxUWj/oYAR5Q+1JATQ1lleyu770iB6TghH8tQH/nA9POstDfOrlUR7uMRqGcvE/Ur0PiEFdcGsWi76ivqV9rzLHuSkf6C1ZlydyjmxUoLIS+CNzR/phOXC8J/W75xafngoEZdjoH1mE0oWVDSW8QpogBPunOAwFJ12WddXpAcpd5rUTs2akj+H5d76IDIMa4yJT413

Sello Digital del CFDI

g3KNAT1kFclguwNIPOGG8xxUWj/oYAR5Q+1JATQ1lleyu770iB6TghH8tQH/nA9POstDfOrlUR7uMRqGcvE/Ur0PiEFdcGsWi76ivqV9rzLHuSkf6C1ZlydyjmxUoLIS+CNzR/phOXC8J/W75xafngoEZdjoH1mE0oWVDSW8QpogBPunOAwFJ12WddXpAcpd5rUTs2

Serie CSD B Folio 4920469 Certificado SAT:
No. Certificado: 00001000000412606800 g3KNAT1kFclguwNIPOGG8xxUWj/oYA
Folio Fiscal:
1EB263D6-6E1C-4FD6-BECF-189881B6AC6D

Fecha y Hora de Certificación.
2019-12-11 10:37:55

Sello SAT

gxjKa7U0KOK2WMJMsHVbr+YFh+Xm1DgQ/jyQUaZnIDxEI3wepYcHF5tKCIJX+hBd0CILV8Rvblvhi
IYXropPhAD1ImEsor441dzrSNpwVthYN63GvXt+K+L7DRYThWIV3fTckUmvOpwOYNGfG7w3pDIXN
JtQL4LDGj3AsjlL9w3wNTvKr00LijU7Vz4hSYhVCM

Este documento es una representación impresa de un CFDI Versión 3.3



ETN TURISTAR LUJO S.A. DE C.V. TLU080610C81
SATURNO # 39 NUEVA INDUSTRIAL VALLEJO MEXICO D.F.
Nombre: KAROLA LOPEZ
Tipo de pasajero: ADULTO

Origen: TOLUCA Local
Destino: MEXICO PONIENTE
Fecha: Noviembre/26/2019 Martes
Hora: 06:00
Asiento: 17 142233561
PRECIO: \$ 86.21
IVA: \$ 13.79
TOTAL: \$ 100.00

Oficina exp.: TOLU
Forma de pago: EFECTIVO
F. de impresion: 26/11/2019
H. de impresion: 05:57:45
Agente de ventas: 40993775
Terminal: 2738 Taquillas
Se anuncia como: MEXICO PONIENTE
TOLU F101

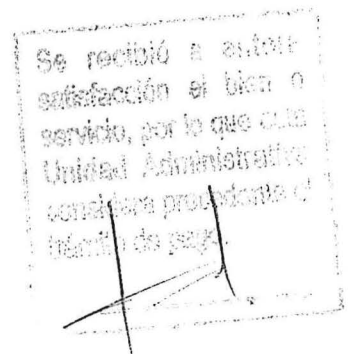

Visítanos en ADO.com.mx

Visítanos en ADO.com.mx

MARCA (LINEA): ADO GL
SERVICIO: EJECUTIVO
ORIGEN: MEXICO TAPO
TERMINAL DE SALIDA: M4D
DESTINO: OAXACA
TERMINAL DE LLEGADA: OAO

MARCA (LINEA): ADO
SERVICIO: PRIMERA
ORIGEN: OAXACA
TERMINAL DE SALIDA: OAO
DESTINO: JUCHITAN DE ZARAGOZA
TERMINAL DE LLEGADA: JUO

FECHA DE SALIDA: 26/11/2019 MARTES
CORRIDA: 30789
ASIENTO: 22

FECHA DE SALIDA: 26/11/2019 MARTES
CORRIDA: 1137157
ASIENTO: 10

HORA DE SALIDA: 09:30 MANANA
PRECIO TOTAL: \$836.00

HORA DE SALIDA: 17:00 TARDE
PRECIO TOTAL: \$320.00

FOLIO: 010124549184
TIPO: ENTERO
TARJETA DE DEBITO

FOLIO: 080120529835
TIPO: ENTERO
TARJETA DE DEBITO

NOMBRE: KAROLA ISABEL LOPEZ

NOMBRE: KAROLA ISABEL LOPEZ

SLD 261119-074100-MILUNA-1

SLD 261119-074100-MILUNA-1



CONSERVE SU BOLETO, ES SU SEGURO DE VIAJERO

CONSERVE SU BOLETO, ES SU SEGURO DE VIAJERO

Su boleto es su seguro de viajero. Válido para la fecha y hora indicada. Antes Pullman S.A. de C.V. no es la transportista ni presta el servicio por lo que no existe ninguna obligación o solidaridad en común con la transportista. Mención sólo para efectos fiscales en términos del Art. 72 de la Ley del ISR: R.C. APUS40530KVS. Cualesquier derecho u obligación relacionados, directa e indirectamente con la prestación de este servicio, incluyendo pagos e indemnizaciones, se registrarán y resolverán conforme a la legislación aplicable y por los tribunales competentes del Fuero común de Pachuca de Sgo. de Hgo. México, renunciando a cualquier otra Ley o Jurisdicción o competencia, nacional o extranjera, que pudiese corresponder por domicilio de las partes, nacionalidad o por otra causa. El transportista no responderá por culpa o negligencia de la víctima, caso fortuito ni fuerza mayor ni por culpa de terceros. Dom. y Admón. que tiene la transportista para todos los efectos: Blvd. Javier Rojo Gómez, s/n Col. Cuasco, Pachuca, Hgo (Central de Autobuses de Pachuca). Boleto cancelable hasta 60 min antes de la hora de la salida del viaje, comprado en taquilla. Para boletos adquiridos en ado.com.mx y ADO móvil contacte a HOLA. No hay penalización al cancelar. No es cancelable boleto bordado y/o con promoción o compra anticipada (debido a tarifa preferente). Boleto transferible sólo en taquilla 60 min después de la compra y 30 min antes de la hora de la salida del viaje por fecha/hora/marca/origen/destino, pagando la diferencia a tarifa disponible vigente. Hasta 25 kg de equipaje sin costo. En caso de pérdida o pago hasta 50 UMAS por pasajero y contra entrega de contraseña de equipaje, sin que la transportista tenga responsabilidad alguna por el contenido del equipaje o artículos olvidados. Dudas, quejas y sugerencias escribe a HOLA soluciones@ado.com.mx o al CHAT hola.ado.com.mx en un horario de 07:00 hrs a 22:00 hrs de Lunes a Sábado y de 07:00 hrs a 21:00 hrs los Domingos. Factura con tus datos fiscales http://factura.grupoado.com.mx (excepto boleto móvil) y en taquilla de las principales terminales. Términos y condiciones en https://www.ado.com.mx/terminosycondiciones/

Su boleto es su seguro de viajero. Válido para la fecha y hora indicada. Antes Pullman S.A. de C.V. no es la transportista ni presta el servicio por lo que no existe ninguna obligación o solidaridad en común con la transportista. Mención sólo para efectos fiscales en términos del Art. 72 de la Ley del ISR: R.C. APUS40530KVS. Cualesquier derecho u obligación relacionados, directa e indirectamente con la prestación de este servicio, incluyendo pagos e indemnizaciones, se registrarán y resolverán conforme a la legislación aplicable y por los tribunales competentes del fuero común de Pachuca de Sgo. de Hgo. México, renunciando a cualquier otra Ley o Jurisdicción o competencia, nacional o extranjera, que pudiese corresponder por domicilio de las partes, nacionalidad o por otra causa. El transportista no responderá por culpa o negligencia de la víctima, caso fortuito ni fuerza mayor ni por culpa de terceros. Dom. y Admón. que tiene la transportista para todos los efectos: Blvd. Javier Rojo Gómez, s/n Col. Cuasco, Pachuca, Hgo (Central de Autobuses de Pachuca). Boleto cancelable hasta 60 min antes de la hora de la salida del viaje, comprado en taquilla. Para boletos adquiridos en ado.com.mx y ADO móvil contacte a HOLA. No hay penalización al cancelar. No es cancelable boleto bordado y/o con promoción o compra anticipada (debido a tarifa preferente). Boleto transferible sólo en taquilla 60 min después de la compra y 30 min antes de la hora de la salida del viaje por fecha/hora/marca/origen/destino, pagando la diferencia a tarifa disponible vigente. Hasta 25 kg de equipaje sin costo. En caso de pérdida o pago hasta 50 UMAS por pasajero y contra entrega de contraseña de equipaje, sin que la transportista tenga responsabilidad alguna por el contenido del equipaje o artículos olvidados. Dudas, quejas y sugerencias escribe a HOLA soluciones@ado.com.mx o al CHAT hola.ado.com.mx en un horario de 07:00 hrs a 22:00 hrs de Lunes a Sábado y de 07:00 hrs a 21:00 hrs los Domingos. Factura con tus datos fiscales http://factura.grupoado.com.mx (excepto boleto móvil) y en taquilla de las principales terminales. Términos y condiciones en https://www.ado.com.mx/terminosycondiciones/

PRESENTAR IDENTIFICACIÓN ORIGINAL Y VIGENTE AL MOMENTO DE ABORDAR

PRESENTAR IDENTIFICACIÓN ORIGINAL Y VIGENTE AL MOMENTO DE ABORDAR

Hasta un 60% de descuento en tus compras del 19 al 30 de noviembre 2019

Hasta un 60% de descuento en tus compras del 19 al 30 de noviembre 2019

con la modalidad de compra anticipada en taquilla, ado.com.mx y app móvil

con la modalidad de compra anticipada en taquilla, ado.com.mx y app móvil

Términos y condiciones en ado.com.mx

Términos y condiciones en ado.com.mx

SERVICIO ASISTENCIA TOTAL

SERVICIO ASISTENCIA TOTAL

TM-ASSISTANCE SA DE CV

TM-ASSISTANCE SA DE CV

FOLIO: T01004305258 PRECIO: \$10.00

FOLIO: T08000648158 PRECIO: \$10.00

La transportista no es responsable de este servicio atención a clientes: 01 800 0300 236 consulta los términos y condiciones en el folleto adjunto y/o HTTP://ASISTENCIATOTAL.TM-ASSISTANCE.COM

La transportista no es responsable de este servicio atención a clientes: 01 800 0300 236 consulta los términos y condiciones en el folleto adjunto y/o HTTP://ASISTENCIATOTAL.TM-ASSISTANCE.COM

recibió a entera satisfacción el bien o servicio, por lo que esta Unidad Administrativa considera procedente el trámite de pago.

AUTOS PULLMAN S.A. DE C.V.
 ARTILLEROS No. 123 , Col. 7 DE JULIO
 VENUSTIANO CARRANZA, CIUDAD DE MEXICO, MEXICO C.P. 15390

RFC: APU640930KV9

Régimen Fiscal: 624-Coordinados

Nombre de Sucursal: APSA

No. de Factura: 530194

Expedido en: ARTILLEROS No. 123 , Col. 7 DE JULIO
 VENUSTIANO CARRANZA, CIUDAD DE MEXICO, MEXICO C.P. 15390

Serie: AP

Lugar de expedición: C.P. 15390

R.F.C. Cliente: CNE781229BK4

Fecha: 27-11-2019

Referencia: 530194

Vendido a: COLEGIO NACIONAL DE EDUCACION PROFESIONAL TECNICA

Fecha y Hora: 2019-11-27T17:59:48

Domicilio: 16 DE SEPTIEMBRE No. 147 NORTE , Col. LAZARO CARDENAS
 METEPEC, ESTADO DE MÉXICO, MÉXICO C.P. 52148

Uso CFDI: G03-Gastos en general

Cantidad	Clave Unidad	Unidad	Clave SAT	Descripción	Precio Unitario	Importe	Descuento
1	E48	UNIDAD DE SERVICIO	78111802	SERVICIOS DE BUSES CON HORARIOS PROGRAMADOS-SERVICIOS DE VIAJE SUR, ORIGEN JUCHITAN, DESTINO SALINA CRUZ, FOLIO 111, FECHA 27 DE NOVIEMBRE DEL 2019.	\$48.00	\$48.00	\$0.00

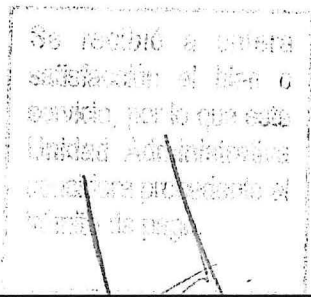

Moneda: MXN	Forma de Pago: 01-Efectivo	Importe Exento: 48.00
Tipo Cambio: 1	EFFECTOS FISCALES AL PAGO	Importe Tasa 0%: 0.00
Método de Pago: PUE-Pago en una sola exhibición		Importe Tasa 16%: 0.00
Número de Cla. Pago:		Sub-total: \$48.00
Importe con letra: CUARENTA Y OCHO PESOS 00/100 M.N.		IVA 16%: \$0.00
Observaciones:		IVA Retenido: \$0.00
		Descuento: \$0.00
		Total: \$48.00

Todos los servicios que ampara esta Factura están sujetos a la legislación de los Estados Unidos Mexicanos, en especial al Código de Comercio, y cualquier derecho u obligación relacionados, directa e indirectamente con la prestación de este servicio, se registró conforme a la legislación aplicable en el Estado de Hidalgo, Estados Unidos Mexicanos y se resolverá por los tribunales competentes en la Ciudad de Pachuca de Soto, Estado de Hidalgo, renunciando a cualquier otra ley o jurisdicción o competencia, nacional o extranjera, que pudiere corresponder por razón de domicilio, nacionalidad o cualquier otra causa, en el entendido de que el transportista no responderá por culpa o negligencia inexcusable de la víctima, caso fortuito, ni fuerza mayor. Domicilio para todos los efectos: Boulevard Javier rojo Gómez s/n col. Cosco, Pachuca, Hidalgo (Central de Autobuses de Pachuca)



VIGENTE

FAE29EF0-3B4B-4C0B-8BE9-96BA77E61428

00001000000404598147

00001000000407835269

2019-11-27T17:59:48

MEXICO, CIUDAD DE MEXICO

Cadena Original del Complemento de Certificación Digital del SAT:

Página 1 de 1

II1.1FAE29EF0-3B4B-4C0B-8BE9-96BA77E6142811/27/2019 5:59:48
 PMIIINT020124V62IIQNBCCQOT3gV2asnMNUkvDGDWJQJnJoLXZ3jiZxL6wUHGb1Hnnxy4yb3ZDZhrLkN7ZlMVsWigroyniMv+Ewts48p71y0UzQwww3cNchX3kgROWU4HmGUmLIgEY8GDm5j9PIIEI
 RVHBSsm9dI9950V6j1hXc2O70/Ajnh9YIG929CONAJ5Y4ClzZAp/y11Lp2mZP9eMc68i82gulcC5y+ADuI502pAQTOIDP5Ulsmcha9okzKBHdtzSA3TQqvcWX5y6a3UWVNFvhaCXJd3X15xvJ8+1WvHf
 WnlU+xyzmbqHrgbwy+G+MnZmLp23b5H9ZJrpuW0n0YulDmww4fg==I00001000000404598147II

Sello Digital del Emisor:

ONBCQOT3gV2asnMNUkvDGDWJQJnJoLXZ3jiZxL6wUHGb1Hnnxy4yb3ZDZhrLkN7ZlMVsWigroyniMv+Ewts48p71y0UzQwww3cNchX3kgROWU4HmGUmLIgEY8GDm5j9PIIEI
 RVHBSsm9dI9950V6j1hXc2O70/Ajnh9YIG929CONAJ5Y4ClzZAp/y11Lp2mZP9eMc68i82gulcC5y+ADuI502pAQTOIDP5Ulsmcha9okzKBHdtzSA3TQqvcWX5y6a3UWVNFvhaCXJd3X15xvJ8+1WvHf
 WnlU+xyzmbqHrgbwy+G+MnZmLp23b5H9ZJrpuW0n0YulDmww4fg==

Sello Digital del SAT:

VOKItYzU7ukoCJhZTtKbIqavwORdbg7u7YeD9lxL/DJYzFJK7776Bzj2+2QqbBMIVXNyAQa2alqkLbLhV9eRujUJWUWREU00XcURyxeizLIDuZlIIS/5a/8Scoph6DvRO3N17XQYIvzFx4hG8khsYKWiKH
 42pca2HU7s1wHe+AJOD6UgUjgoZQDourlnzjQu12SVD5/oqLOH14ZX55rym7T5K7Gg91/63CirenMsEibc2Hen82BU+Eo6KEANMs1M5I33Jh4pAPFtsusxLZe6WC1IHfJ1wQZYeO+ezrHDvGfCnu
 N8avrG6wHAYWw3x8vFZXWPvHsrBpew==

AUTOS PULLMAN S.A. DE C.V.
ARTILLEROS No. 123 , Col. 7 DE JULIO
VENUSTIANO CARRANZA, CIUDAD DE MEXICO, MEXICO C.P. 15390

RFC: APU640930KV9

Régimen Fiscal: 624-Coordinados

Nombre de Sucursal: APSA

No. de Factura: 080120542365

Expedido en: ARTILLEROS No. 123 , Col. 7 DE JULIO
VENUSTIANO CARRANZA, CIUDAD DE MEXICO, MEXICO C.P. 15390

Serie: AP

Lugar de expedición: C.P. 15390

R.F.C. Cliente: CNE781229BK4

Fecha: 11-12-2019

Referencia: 080120542365

Vendido a: COLEGIO NACIONAL DE EDUCACIÓN PROFESIONAL TÉCNICA

Fecha y Hora: 2019-12-11T10:49:54

Domicilio: CALLE 16 DE SEPTIEMBRE No. 147 NORTE, Col. LÁZARO CARDENAS
METEPEC, MEXICO, MÉXICO C.P. 52148

Uso CFDI: G03-Gastos en general

Cantidad	Clave Unidad	Unidad	Clave SAT	Descripción	Precio Unitario	Importe	Descuento
1	E48	UNIDAD DE SERVICIO	78111802	SERVICIOS DE BUSES CON HORARIOS PROGRAMADOS-SERVICIOS DE VIAJE OCC SALINA CRUZ-PUERTO ESCONDIDO FOL. 080120542365 ASIENTO. 17 28/11/2019	\$331.03	\$331.03	\$0.00

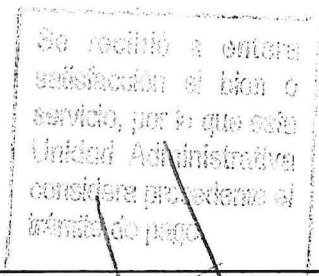

Moneda:	MXN	Forma de Pago:	28-Tarjeta de débito	Importe Exento:	0.00
Tipo Cambio:	1	EFFECTOS FISCALES AL PAGO		Importe Tasa 0%:	0.00
Método de Pago:	PUE-Pago en una sola exhibición			Importe Tasa 16%:	331.03
Número de Cla. Pago:				Sub-total:	\$331.03
Importe con letra:TRESCIENTOS OCHENTA Y CUATRO PESOS 00/100			IVA 16%:	\$52.97
Observaciones:	M.N.			IVA Retenido:	\$0.00
				Descuento:	\$0.00
				Total:	\$384.00

Todos los servicios que ampara esta Factura están sujetos a la legislación de los Estados Unidos Mexicanos, en especial al Código de Comercio, y cualquier derecho u obligación relacionados, directa e indirectamente con la prestación de este servicio, se regirá conforme a la legislación aplicable en el Estado de Hidalgo, Estados Unidos Mexicanos y se resolverá por los tribunales competentes en la Ciudad de Pachuca de Solo, Estado de Hidalgo, renunciando a cualquier otra ley o jurisdicción o competencia, nacional o extranjera, que pudiere corresponder por razón de domicilio, nacionalidad o cualquier otra causa, en el entendido de que el transportista no responderá por culpa o negligencia inexcusable de la víctima, caso fortuito, ni fuerza mayor. Domicilio para todos los efectos: Boulevard Javier rojo Gómez s/n col. Cuesco, Pachuca, Hidalgo (Central de Autobuses de Pachuca)



BD922DF8-EB1C-4DA3-BDFE-DA465009CD13

00001000000404598147

00001000000407835269

2019-12-11T10:49:55

MEXICO, CIUDAD DE MEXICO

Cadena Original del Complemento de Certificación Digital del SAT: Pagina 1 de 1

II1.1IBD922DF8-EB1C-4DA3-BDFE-DA465009CD13I12/11/2019 10:49:55
AMIINT020124V62IMm6Cpykwx4cdVmyRNxU4DyG/RjIAhDi6caXS0pephCH6Xd2hai5xlBehhPOHcMhxoSYdxwKp5uEpw6JM3HRd04M9pK+d6AbByQowTVzIQuzcy157NKT3o7hCR0pMIQqmytBhPNecVXJmYZIFA7Kga2BQDN15EB25/67jd/SCQEPUXh38tVYHeU05DdmVEpyUUhUgxlZevSGWX0G9gZcNSet5yuzKkCJrhrVFCumDp85IWWWEYnq3hyCK/cP856NAPZVXUI4dQEApalLLBEqaeqEpiTmMOSgtoKzVFH1U0Q2D/pA3/9uDI36PsYOKAoJ+G1qlyzIV1qcmwJ1XA==I00001000000404598147II

Sello Digital del Emisor:

Mm6Cpykwx4cdVmyRNxU4DyG/RjIAhDi6caXS0pephCH6Xd2hai5xlBehhPOHcMhxoSYdxwKp5uEpw6JM3HRd04M9pK+d6AbByQowTVzIQuzcy157NKT3o7hCR0pMIQqmytBhPNecVXJmYZIFA7Kga2BQDN15EB25/67jd/SCQEPUXh38tVYHeU05DdmVEpyUUhUgxlZevSGWX0G9gZcNSet5yuzKkCJrhrVFCumDp85IWWWEYnq3hyCK/cP856NAPZVXUI4dQEApalLLBEqaeqEpiTmMOSgtoKzVFH1U0Q2D/pA3/9uDI36PsYOKAoJ+G1qlyzIV1qcmwJ1XA==

Sello Digital del SAT:

24mcRpvG0Wz8RMM6ig4XqSOgtxAT9gXIQ3NnMi68cs2nx3gPIUp47UWoUnwBxIEQSIPeLD/apjgveB+tbxTufYFmUpLVFwlmTJuQAI82Zx62E8jy6GnBmDnm9hU84ORMXKSX5DPJuv7H5JPGKBOFvIKAHU85yDoCUBIPi+ZAeYI7YvOdgHAGHwxcDB5NO1TAlIxxkuy7JeOOg+3gNOzRk4PNn6PwipH6CS0bzK6Jl3TbIn3KbuMxT12MvEtsNGIqwsUvbuJ07PsVvHAgpyPdJve8hatx0Bjms71YRARG4UNV8vYVzly8BHK4IDNz/F3TKh5YC==

AUTOS PULLMAN S.A. DE C.V.
 ARTILLEROS No. 123 , Col. 7 DE JULIO
 VENUSTIANO CARRANZA, CIUDAD DE MEXICO, MEXICO C.P. 15390

RFC: APU640930KV9

Régimen Fiscal: 624-Coordiinados

Nombre de Sucursal: APSA

No. de Factura: 080120563976

Expedido en: ARTILLEROS No. 123 , Col. 7 DE JULIO
 VENUSTIANO CARRANZA, CIUDAD DE MEXICO, MEXICO C.P. 15390

Serie: AP

Lugar de expedición: C.P. 15390

R.F.C. Cliente: CNE781229BK4
 Referencia: 080120563976
 Fecha y Hora: 2019-12-11T10:41:30
 Uso CFDI: G03-Gastos en general

Fecha: 11-12-2019
 Vendido a: COLEGIO NACIONAL DE EDUCACIÓN PROFESIONAL TÉCNICA
 Domicilio: CALLE 16 DE SEPTIEMBRE No. 147 NORTE, Col. LÁZARO CARDENAS
 METEPEC, MEXICO, MÉXICO C.P. 52148

Cantidad	Clave Unidad	Unidad	Clave SAT	Descripción	Precio Unitario	Importe	Descuento
1	E48	UNIDAD DE SERVICIO	78111802	SERVICIOS DE BUSES CON HORARIOS PROGRAMADOS-SERVICIOS DE VIAJE OCC PUERTO ESCONDIDO-OAXACA FOL. 080120563976 ASIENTO. 18 30/11/2019	\$481.03	\$481.03	\$0.00

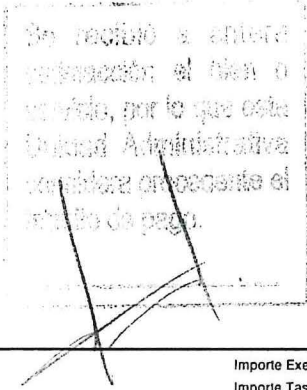

Moneda:	MXN	Forma de Pago:	28-Tarjeta de débito	Importe Exento:	0.00
Tipo Cambio:	1	EFFECTOS FISCALES AL PAGO		Importe Tasa 0%:	0.00
Método de Pago:	PUE-Pago en una sola exhibición			Importe Tasa 16%:	481.03
Número de Cla. Pago:				Sub-total:	\$481.03
Importe con letra:QUINIENTOS CINCUENTA Y OCHO PESOS 00/100 M.N.			IVA 16%:	\$76.97
Observaciones:				IVA Retenido:	\$0.00
				Descuento:	\$0.00
				Total:	\$558.00

Todos los servicios que ampara esta Factura están sujetos a la legislación de los Estados Unidos Mexicanos, en especial al Código de Comercio, y cualquier derecho u obligación relacionados, directa e indirectamente con la prestación de este servicio, se regirá conforme a la legislación aplicable en el Estado de Hidalgo, Estados Unidos Mexicanos y se resolverá por los tribunales competentes en la Ciudad de Pachuca de Solo, Estado de Hidalgo, renunciando a cualquier otra ley o jurisdicción o competencia, nacional o extranjera, que pudiere corresponder por razón de domicilio, nacionalidad o cualquier otra causa, en el entendido de que el transportista no responderá por culpa o negligencia inexcusable de la víctima, caso fortuito, ni fuerza mayor. Domicilio para todos los efectos: Boulevard Javier rojo Gómez s/n col. Cuesco. Pachuca, Hidalgo (Central de Autobuses de Pachuca)



1879B41D-44B4-4D62-8DF9-70C6D5B8167B

NO DEL CERTIFICADO DEL SAT: 00001000000404598147

NO DEL CERTIFICADO DEL SAT: 00001000000407835269

FECHA DE EMISIÓN: 2019-12-11T10:41:30

LUGAR DEL PAGO: MEXICO, CIUDAD DE MEXICO

Cadena Original del Complemento de Certificación Digital del SAT: Pagina 1 de 1

II1.11879B41D-44B4-4D62-8DF9-70C6D5B8167B12/11/2019 10:41:30
 AMIINT020124V62IIIVbUonfBovHUy397HFmqUHKzOO9UVOjkhzGjbgVVRkDhBIEPsgfQyIz7yQk2zGT9ZNeIDLgp+IRGNK1gZxB5LWle3pr6vTv9wqGe+nK4LcuKs6MLA3muNoQLwK1zEharaVpUeaR1U1zPcsIIIGG7UsWKBWZdagPG37wkPMyAPIRnOoGZ3h31CD5uU7IQjH+ucK2FR5UWeOuaCDiScJz0sGDWkoUdntrS0gEUJKErqbSndvutxK33me23FV2XGalq/FZnaLOUeUwAYmbpKcDoXjd8neBZ8+HZ+UPj9qUWuVnHSCYDE9rjDDs+MWR9zp1/0Z57YQSTTRXw4Ds22Dg==1000010000000404598147II

Sello Digital del Emisor:

IYVbUonfBovHUy397HFmqUHKzOO9UVOjkhzGjbgVVRkDhBIEPsgfQyIz7yQk2zGT9ZNeIDLgp+IRGNK1gZxB5LWle3pr6vTv9wqGe+nK4LcuKs6MLA3muNoQLwK1zEharaVpUeaR1U1zPcsIIIGG7UsWKBWZdagPG37wkPMyAPIRnOoGZ3h31CD5uU7IQjH+ucK2FR5UWeOuaCDiScJz0sGDWkoUdntrS0gEUJKErqbSndvutxK33me23FV2XGalq/FZnaLOUeUwAYmbpKcDoXjd8neBZ8+HZ+UPj9qUWuVnHSCYDE9rjDDs+MWR9zp1/0Z57YQSTTRXw4Ds22Dg==

Sello Digital del SAT:

H1XRW0dtulvbq1kndxfMUWmWZ412UwRh5SnOGRK+pzaTz/Hh2PeXivK5RGd3hza5vPogSpoxg1jwLp8XlboUvwqjXKpl1UIhG9TFH7UodJ2OdknIOto7deUs0IHkN5nMFDHemDvXMs6F2eK/7IZK0tIglP/8sGHEn4XAG3N7nYocoH4sLv7ycNkKtdxK9CnV6DA1Fpmdb4Wcxokc3bNYX6LBJ6S6wjk9M1154w2C1Or7rjRRNzOenbq+5c4EV8vliqfYH7h1F9pJDOYTDSTWH3DqbN8xW17s1+OxDOO L+6Ck6ITPw5sIZD4PP/IC2Olp7Iay9LDDA==

AUTOS PULLMAN S.A. DE C.V.
 ARTILLEROS No. 123 , Col. 7 DE JULIO
 VENUSTIANO CARRANZA, CIUDAD DE MEXICO, MEXICO C.P. 15390

RFC: APU640930KV9

Régimen Fiscal: 624-Coordnados

Nombre de Sucursal: APSA

No. de Factura: 080120579796

Expedido en: ARTILLEROS No. 123 , Col. 7 DE JULIO
 VENUSTIANO CARRANZA, CIUDAD DE MEXICO, MEXICO C.P. 15390

Serie: AP

Lugar de expedición: C.P. 15390
 Fecha: 11-12-2019
 Vendido a: COLEGIO NACIONAL DE EDUCACIÓN PROFESIONAL TÉCNICA
 Domicilio: CALLE 16 DE SEPTIEMBRE No. 147 NORTE, Col. LÁZARO CARDENAS
 METEPEC, MEXICO, MÉXICO C.P. 52148

R.F.C. Cliente: CNE781229BK4
 Referencia: 080120579796
 Fecha y Hora: 2019-12-11T10:44:52
 Uso CFDI: G03-Gastos en general

Cantidad	Clave Unidad	Unidad	Clave SAT	Descripción	Precio Unitario	Importe	Descuento
1	E48	UNIDAD DE SERVICIO	78111802	SERVICIOS DE BUSES CON HORARIOS PROGRAMADOS-SERVICIOS DE VIAJE AU OAXACA-TUXTEPEC FOL. 080120579796 ASIENTO. 14 02/12/2019	\$243.10	\$243.10	\$0.00

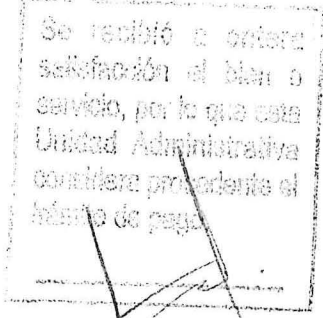

Moneda:	MXN	Forma de Pago:	28-Tarjeta de débito	Importe Exento:	0.00
Tipo Cambio:	1	Efectos Fiscales:	AL PAGO	Importe Tasa 0%:	0.00
Método de Pago:	PUE-Pago en una sola exhibición			Importe Tasa 16%:	243.10
Número de Cla. Pago:				Sub-total:	\$243.10
Importe con letra:DOSCIENTOS OCHENTA Y DOS PESOS 00/100 M.N.			IVA 16%:	\$38.90
Observaciones:				IVA Retenido:	\$0.00
				Descuento:	\$0.00
				Total:	\$282.00

Todos los servicios que ampara esta Factura están sujetos a la legislación de los Estados Unidos Mexicanos, en especial al Código de Comercio, y cualquier derecho u obligación relacionados, directa e indirectamente con la prestación de este servicio, se regirá conforme a la legislación aplicable en el Estado de Hidalgo, Estados Unidos Mexicanos y se resolverá por los tribunales competentes en la Ciudad de Pachuca de Soto, Estado de Hidalgo, renunciando a cualquier otra ley o jurisdicción o competencia, nacional o extranjera, que pudiere corresponder por razón de domicilio, nacionalidad o cualquier otra causa, en el entendido de que el transportista no responderá por culpa o negligencia inexcusable de la víctima, caso fortuito, ni fuerza mayor. Domicilio para todos los efectos: Boulevard Javier rojo Gómez s/n col. Cuesco, Pachuca, Hidalgo (Central de Autobuses de Pachuca)



VIGENTE

8917F3FE-0E9F-49C1-BAD6-DCD3B180E5ED

NO DE SERIAL DE CERTIFICACIÓN DIGITAL 00001000000404598147

NO DE SERIAL DE CERTIFICACIÓN DIGITAL 00001000000407835269

FECHA DE EMISIÓN 2019-12-11T10:44:52

LUGAR DE EMISIÓN MEXICO, CIUDAD DE MEXICO

Cadena Original del Complemento de Certificación Digital del SAT: Pagina 1 de 1

II1.118917F3FE-0E9F-49C1-BAD6-DCD3B180E5ED12/11/2019 10:44:52
 AMIINT020124V62Ilef+hiYg2Bp70alW/Ust2qih2PoUsNT93LpLEdbj4m1DK3Yy+5Mj6HHJovMop6N6/0q3IB3Gynqcpu31hyA0zNU4PmeSayN+RwoWIRIKYwiYqQwdWy05bTc8vj4TzzVMviemFFHWA1bb4y1UfQdIRICug1NYgr6F2qHGIIINYIHg5qSa35y1sHFUg+vAvbmlLuUMNj6kGP91IIFR7D5L4PIQJ4e4nikVFITUvMlvt2NJQY/Qz/L9mNaz9ddFTI7JVPllxxO4vNT7bhZpAqdmzugMIIDZHFJupSPTW3oLc5N8Gbzp0KAS3cbTQNWZmuP4efR5ia3L3LHVvF8g==I00001000000404598147II

Sello Digital del Emisor:

ef+hiYg2Bp70alW/Ust2qih2PoUsNT93LpLEdbj4m1DK3Yy+5Mj6HHJovMop6N6/0q3IB3Gynqcpu31hyA0zNU4PmeSayN+RwoWIRIKYwiYqQwdWy05bTc8vj4TzzVMviemFFHWA1bb4y1UfQdIRICug1NYgr6F2qHGIIINYIHg5qSa35y1sHFUg+vAvbmlLuUMNj6kGP91IIFR7D5L4PIQJ4e4nikVFITUvMlvt2NJQY/Qz/L9mNaz9ddFTI7JVPllxxO4vNT7bhZpAqdmzugMIIDZHFJupSPTW3oLc5N8Gbzp0KAS3cbTQNWZmuP4efR5ia3L3LHVvF8g==

Sello Digital del SAT:

J93epDcqJswsp3UxUym9rCDKSe5cFA2a4PI6CWzqc0OgyoKBRGzckUxWcVidJ/JIChlWYU+9pdPmM2Txj16Hn2+dvFRJuQMZaNiMFu6Q055q4v9QV6A5mjrVAV7ZLj1w6TLGoullHsp9O2s3Psv4KUuuQh2ik2EDS/bWbldAYIppgnAazIzgr7OEy7hNL0AUy77QxqLZIFoD7P.LDONfx+8rOSNpHi+d3G0w8mexR/sKFUaBn17+8us9IWNv2y87q9F65jybQEyySQDjWuv4WqOdc1sV25DcPKIP2511bdiw5a9k8c8GyaQYI4ZbHsGLFxmPllfn23Dg==

OMNIBUS CRISTOBAL COLON, S.A. DE C. V.

Visitanos en ADO.com.mx

VÁLIDO PARA:
MARCA (LINEA): AU **SERVICIO:** DIRECTO ECON
ORIGEN: OAXACA **TERMINAL DE SALIDA:** OAO
DESTINO: TUXTEPEC **TERMINAL DE LLEGADA:** TXO
FECHA DE SALIDA: 02/12/2019 LUNES **CORRIDA:** 1097834 **ASIENTO:** 14

HORA DE SALIDA: 15:30 TARDE **PRECIO TOTAL:** \$282.00
FOLIO: 080120579796 **TIPO:** ENTERO **TARJETA DE DEBITO**

NOMBRE: KAROLA LOPEZ
OR: 021219-152200-JJHERNANDE-1 **ORAO0AVTACPU2 0000000**



CONSERVE SU BOLETO, ES SU SEGURO DE VIAJERO

Su boleto es su seguro de viajero. Válido para la fecha y hora indicada. Rutas Pulman S.A. de C.V. no es la transportista ni presta el servicio por lo que no existe ninguna obligación o solidaridad en común con la transportista. Hacenión sólo para efectos fiscales en términos del Art. 72 de la Ley del ISR: R.C. APUE40030KV3. Quien tiene derecho u obligación relacionados, directa e indirectamente con la prestación de este servicio, incluyendo pagos e indemnizaciones, se registrarán y resolverán conforme a la legislación aplicable y por los tribunales competentes del fuero común de Pachuca de Sot. Edo de Hgo. México, renunciando a cualquier otra Ley o jurisdicción o competencia, nacional o extranjera, que pudiere corresponder por domicilio de las partes, nacionalidad o por otra causa.

El transportista no responderá por culpa o negligencia de la víctima, caso fortuito, ni fuerza mayor ni por culpa de terceros, Dom. y Admón. que tiene la transportista para todos los efectos: Blvd. Javier Rojo Gómez, s/n Col. Cuessco, Pachuca, Hgo (Central de Autobuses de Pachuca).

Boleto cancelable hasta 60 min antes de la hora de la salida del viaje, comprado en taquilla. Para boletos adquiridos en ado.com.mx y ADO móvil contacta a HOLA. No hay penalización al cancelar. No es cancelable boleto bordado y/o con promoción o compra anticipada (debidamente preferente). Boleto Transferible sólo en taquilla 60 min después de la compra y 30 min antes de la hora de la salida del viaje por fecha/hora/marca/origen/destino, pagando la diferencia a tarifa disponible vigente.

Hasta 25 kg de equipaje sin costo. En caso de pérdida o pago hasta 50 UHMS por pasajero y contra entrega de antebando de equipaje, sin que la transportista tenga responsabilidad alguna por el contenido del equipaje o artículos olvidados. Dudas, quejas y sugerencias escribe a HOLA soluciones@ado.com.mx o al CHAT hola.ado.com.mx en un horario de 07:00 hrs a 22:00 hrs de Lunes a Sábado y de 07:00 hrs a 21:00 hrs los Domingos. Factura con tus datos fiscales http://factura.grupoado.com.mx (excepto boleto mensual) y en taquilla de las principales terminales. Términos y condiciones en https://www.ado.com.mx/terminos-y-condiciones/

PRESENTAR IDENTIFICACIÓN ORIGINAL Y VIGENTE AL MOMENTO DE ABORDAR

Se recibió a entera satisfacción el boleto, por lo que esta Unidad Administrativa procede a procesar el boleto y pago.

VÁLIDO PARA:
MARCA (LINEA): OCC **SERVICIO:** PRIMERA
ORIGEN: PUERTO ESCONDIDO **TERMINAL DE SALIDA:** PDO
DESTINO: OAXACA **TERMINAL DE LLEGADA:** OAO

FECHA DE SALIDA: 30/11/2019 SABADO **CORRIDA:** 860218 **ASIENTO:** 18

HORA DE SALIDA: 18:00 TARDE **PRECIO TOTAL:** \$558.00

FOLIO: 080120563976 **TIPO:** ENTERO **TARJETA DE DEBITO**

NOMBRE: KAROLA LOPEZ
PO: 301119-152000-NHGOHEZ-1 **OROPDOVTACPU01 0000000**



CONSERVE SU BOLETO, ES SU SEGURO DE VIAJERO

Su boleto es su seguro de viajero. Válido para la fecha y hora indicada. Rutas Pulman S.A. de C.V. no es la transportista ni presta el servicio por lo que no existe ninguna obligación o solidaridad en común con la transportista. Hacenión sólo para efectos fiscales en términos del Art. 72 de la Ley del ISR: R.C. APUE40030KV3. Quien tiene derecho u obligación relacionados, directa e indirectamente con la prestación de este servicio, incluyendo pagos e indemnizaciones, se registrarán y resolverán conforme a la legislación aplicable y por los tribunales competentes del fuero común de Pachuca de Sot. Edo de Hgo. México, renunciando a cualquier otra Ley o jurisdicción o competencia, nacional o extranjera, que pudiere corresponder por domicilio de las partes, nacionalidad o por otra causa.

El transportista no responderá por culpa o negligencia de la víctima, caso fortuito, ni fuerza mayor ni por culpa de terceros, Dom. y Admón. que tiene la transportista para todos los efectos: Blvd. Javier Rojo Gómez, s/n Col. Cuessco, Pachuca, Hgo (Central de Autobuses de Pachuca).

Boleto cancelable hasta 60 min antes de la hora de la salida del viaje, comprado en taquilla. Para boletos adquiridos en ado.com.mx y ADO móvil contacta a HOLA. No hay penalización al cancelar. No es cancelable boleto bordado y/o con promoción o compra anticipada (debidamente preferente). Boleto Transferible sólo en taquilla 60 min después de la compra y 30 min antes de la hora de la salida del viaje por fecha/hora/marca/origen/destino, pagando la diferencia a tarifa disponible vigente.

Hasta 25 kg de equipaje sin costo. En caso de pérdida o pago hasta 50 UHMS por pasajero y contra entrega de antebando de equipaje, sin que la transportista tenga responsabilidad alguna por el contenido del equipaje o artículos olvidados. Dudas, quejas y sugerencias escribe a HOLA soluciones@ado.com.mx o al CHAT hola.ado.com.mx en un horario de 07:00 hrs a 22:00 hrs de Lunes a Sábado y de 07:00 hrs a 21:00 hrs los Domingos. Factura con tus datos fiscales http://factura.grupoado.com.mx (excepto boleto mensual) y en taquilla de las principales terminales. Términos y condiciones en https://www.ado.com.mx/terminos-y-condiciones/

PRESENTAR IDENTIFICACIÓN ORIGINAL Y VIGENTE AL MOMENTO DE ABORDAR

Hasta un 60% de descuento en tus compras del 19 al 30 de noviembre 2019

con la modalidad de compra anticipada en taquilla, ado.com.mx y app movil

Términos y condiciones en ado.com.mx

VÁLIDO PARA:
MARCA (LINEA): OCC **SERVICIO:** PRIME
ORIGEN: SALINA CRUZ **TERMINAL DE SALIDA:** ()
DESTINO: PUERTO ESCONDIDO **TERMINAL DE LLEGADA:** F

FECHA DE SALIDA: 28/11/2019 JUEVES **CORRIDA:** ASIE 3902

HORA DE SALIDA: 15:30 TARDE **PRECIO TO:** \$384.

FOLIO: 080120542365 **TIPO:** ENTERO **TARJETA DE DEBITO**

NOMBRE: KAROLA LOPEZ
SCO: 271119-190500-LMPALACIOS-1 **OROSCOVTACPU01 000**



CONSERVE SU BOLETO, ES SU SEGURO DE VIAJERO

Su boleto es su seguro de viajero. Válido para la fecha y hora indicada. Rutas Pulman S.A. de C.V. no es la transportista ni presta el servicio por lo que no existe ninguna obligación o solidaridad en común con la transportista. Hacenión sólo para efectos fiscales en términos del Art. 72 de la Ley del ISR: R.C. APUE40030KV3. Quien tiene derecho u obligación relacionados, directa e indirectamente con la prestación de este servicio, incluyendo pagos e indemnizaciones, se registrarán y resolverán conforme a la legislación aplicable y por los tribunales competentes del fuero común de Pachuca de Sot. Edo de Hgo. México, renunciando a cualquier otra Ley o jurisdicción o competencia, nacional o extranjera, que pudiere corresponder por domicilio de las partes, nacionalidad o por otra causa.

El transportista no responderá por culpa o negligencia de la víctima, caso fortuito, ni fuerza mayor ni por culpa de terceros, Dom. y Admón. que tiene la transportista para todos los efectos: Blvd. Javier Rojo Gómez, s/n Col. Cuessco, Pachuca, Hgo (Central de Autobuses de Pachuca).

Boleto cancelable hasta 60 min antes de la hora de la salida del viaje, comprado en taquilla. Para boletos adquiridos en ado.com.mx y ADO móvil contacta a HOLA. No hay penalización al cancelar. No es cancelable boleto bordado y/o con promoción o compra anticipada (debidamente preferente). Boleto Transferible sólo en taquilla 60 min después de la compra y 30 min antes de la hora de la salida del viaje por fecha/hora/marca/origen/destino, pagando la diferencia a tarifa disponible vigente.

Hasta 25 kg de equipaje sin costo. En caso de pérdida o pago hasta 50 UHMS por pasajero y contra entrega de antebando de equipaje, sin que la transportista tenga responsabilidad alguna por el contenido del equipaje o artículos olvidados. Dudas, quejas y sugerencias escribe a HOLA soluciones@ado.com.mx o al CHAT hola.ado.com.mx en un horario de 07:00 hrs a 22:00 hrs de Lunes a Sábado y de 07:00 hrs a 21:00 hrs los Domingos. Factura con tus datos fiscales http://factura.grupoado.com.mx (excepto boleto mensual) y en taquilla de las principales terminales. Términos y condiciones en https://www.ado.com.mx/terminos-y-condiciones/

PRESENTAR IDENTIFICACIÓN ORIGINAL Y VIGENTE AL MOMENTO DE ABORDAR

Hasta un 60% de descuento en tus compras del 19 al 30 de noviembre 2019

con la modalidad de compra anticipada en taquilla, ado.com.mx y app movil

Términos y condiciones en ado.com.mx

AUTOS PULLMAN S.A. DE C.V.
 ARTILLEROS No. 123 , Col. 7 DE JULIO
 VENUSTIANO CARRANZA, CIUDAD DE MEXICO, MEXICO C.P. 15390

RFC: APU640930KV9

Régimen Fiscal: 624-Coordinados

Nombre de Sucursal: APSA

No. de Factura: 04011596947

Expedido en: ARTILLEROS No. 123 , Col. 7 DE JULIO
 VENUSTIANO CARRANZA, CIUDAD DE MEXICO, MEXICO C.P. 15390

Serie: AP

Lugar de expedición: C.P. 15390

R.F.C. Cliente: CNE781229BK4

Fecha: 11-12-2019

Referencia: 04011596947

Vendido a: COLEGIO NACIONAL DE EDUCACIÓN PROFESIONAL TÉCNICA
 Domicilio: CALLE 16 DE SEPTIEMBRE No. 147 NORTE, Col. LÁZARO CARDENAS
 METEPEC, MEXICO, MÉXICO C.P. 52148

Fecha y Hora: 2019-12-11T10:46:28
 Uso CFDI: G03-Gastos en general

Cantidad	Clave Unidad	Unidad	Clave SAT	Descripción	Precio Unitario	Importe	Descuento
1	E48	UNIDAD DE SERVICIO	78111802	SERVICIOS DE BUSES CON HORARIOS PROGRAMADOS-SERVICIOS DE VIAJE CUENCA EXPRESS DIR TUXTEPEC-OAXACA FOL. 04011596947 ASIENTO. 6 04/12/2019	\$170.69	\$170.69	\$0.00

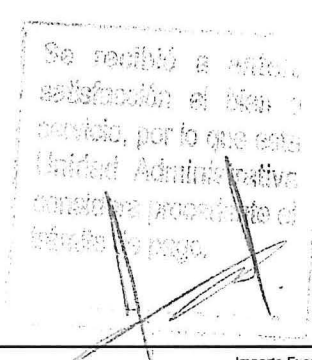

Moneda: MXN	Forma de Pago: 01-Efectivo	Importe Exento: 0.00
Tipo Cambio: 1	EFFECTOS FISCALES AL PAGO	Importe Tasa 0%: 0.00
Método de Pago: PUE-Pago en una sola exhibición		Importe Tasa 16%: 170.69
Número de Cta. Pago:		Sub-total: \$170.69
Importe con letra:CIENTO NOVENTA Y OCHO PESOS 00/100 M.N.		IVA 16%: \$27.31
Observaciones:		IVA Retenido: \$0.00
		Descuento: \$0.00
		Total: \$198.00

Todos los servicios que ampara esta Factura están sujetos a la legislación de los Estados Unidos Mexicanos, en especial al Código de Comercio, y cualquier derecho u obligación relacionados, directa e indirectamente con la prestación de este servicio, se regirá conforme a la legislación aplicable en el Estado de Hidalgo, Estados Unidos Mexicanos y se resolverá por los tribunales competentes en la Ciudad de Pachuca de Soto, Estado de Hidalgo, renunciando a cualquier otra ley o jurisdicción o competencia, nacional o extranjera, que pudiere corresponder por razón de domicilio, nacionalidad o cualquier otra causa, en el entendido de que el transportista no responderá por culpa o negligencia inexcusable de la víctima, caso fortuito, ni fuerza mayor. Domicilio para todos los efectos: Boulevard Javier rojo Gómez s/n col. Cuesco, Pachuca, Hidalgo (Central de Autobuses de Pachuca)



5517B2B9-65D9-48DF-9D04-90B6AE6EF726

00001000000404598147

00001000000407835269

FECHA INGRESADO: 2019-12-11T10:46:30

LUGAR DE EMISIÓN: MEXICO, CIUDAD DE MEXICO

Cadena Original del Complemento de Certificación Digital del SAT: Pagina 1 de 1

II1.115517B2B9-65D9-48DF-9D04-90B6AE6EF72611/2019 10:46:30
 AMIINT020124V621ldTCIUxaeDXZNBwxy5JcEv7qooU+zppIDivOyuKQVITrxEFvCbyvrrAbxclYkLqjp+HISGIYbnIS21oB129sX7IzoT2yY42w5urvI9nEO7BMnWDbd39EZZcSRSWUeUHsqdMp0KETIjin
 ELDIInwUp7VyUdY9eIS6h5yIX8eoZYIrlcHRIoUCyXNBuJSdeLNGtiEV9ed+k30mbOp7MB5PujwTLF+wS9KrtvOAwK2U+WxTjrdzJEpmwOs7qemVSKACdzbnOU6z2ZL5GmIEYpRKIF+JBPtyx9+Aouq9
 7wBmIFa+Cu1+EDvLswdgEIIIPXDqk8kOnD8BIYI58dPW20A==100001000000404598147II

Sello Digital del Emisor:

dTCIUxaeDXZNBwxy5JcEv7qooU+zppIDivOyuKQVITrxEFvCbyvrrAbxclYkLqjp+HISGIYbnIS21oB129sX7IzoT2yY42w5urvI9nEO7BMnWDbd39EZZcSRSWUeUHsqdMp0KETIjinELDIInwUp7VyUdY9eIS6h5yIX8eoZYIrlcHRIoUCyXNBuJSdeLNGtiEV9ed+k30mbOp7MB5PujwTLF+wS9KrtvOAwK2U+WxTjrdzJEpmwOs7qemVSKACdzbnOU6z2ZL5GmIEYpRKIF+JBPtyx9+Aouq97wBmIFa+Cu1+EDvLswdgEIIIPXDqk8kOnD8BIYI58dPW20A==

Sello Digital del SAT:

QaruoHnGncQK2RT8AJfu+7bnPqXRH+LCJFw11rp4aRbnvWOhN+XjBp52421waIugRNCzc5f+F80A//IT02UcrTozz4NylqQDS+BVwg1N07WActiCRpYgqrMuWYyVZFBPJ2WpSB4CSzeOmcKwopUHJOZ
 Jq907L3Z2v13y+uv6dbOJuaQxmcldw6GBGNyHTK2+peWDUr1uuhHIE4UZraZJbhGfGALGY+O0oos0nbI9Sc227+4IQK3IPVRroc8u09McMybP8sICFEIXNM69d1r00mQe4irZ5HdcC5eqSGOpKIOJxb
 XexRdRJMxByPIkudZGNIWE1KSuCh0vBYXDQ==

TRANSPORTADORA TURISTICA CUAUHEMOC SA DE CV

TTC9403175C2
 RÉGIMEN FISCAL: 601 - General de Ley Personas Morales
 NUYOO, 40/A, CENTRO, 69000, HEROICA CIUDAD DE HUAJUAPAN DE LEON,
 Oaxaca, México
 Tel. 9535322789
SUCURSAL
 GALEANA, 112, CENTRO, 68000, OAXACA DE JUAREZ, Oaxaca, México
 Tel. 9515140101

CLIENTE
 COLEGIO NACIONAL DE EDUCACION PROFECIONAL TECNICA
 CNE781229BK4
 USO CFDI: G03 - Gastos en general
 CARRETERA HUAJUAPAN - TEHUACAN/Km. 7, Santiago Huajolotitlan, 69090,
 Santiago Huajolotitlan, Oaxaca, México

Factura A 10661
 FOLIO FISCAL (UUID)
 37AD138A-BFD9-4A5F-B38B-90F4E650396B
NO. DE SERIE DEL CERTIFICADO DEL SAT
 00001000000403498740
NO. DE SERIE DEL CERTIFICADO DEL EMISOR
 00001000000408852118
FECHA Y HORA DE CERTIFICACIÓN
 2019-12-04T22:05:22
RFC PROVEEDOR DE CERTIFICACIÓN
 FLI081010EK2
FECHA Y HORA DE EMISIÓN DE CFDI
 2019-12-04T21:50:59
LUGAR DE EXPEDICIÓN
 68000

CONCEPTOS				
Cantidad	Unidad	Descripción	Precio Unitario	Importe
1.00	E48	SERVICIO DE TRANSPORTE DE OAXACA-HUAJUAPAN EL DIA 04 DE DICIEMBRE	\$ 103.45	\$ 103.45
Clave Prod. Serv. - 78111802 Servicios de buses con horarios programados				
Impuestos:				
Traslados:				
002 IVA Base - \$ 103.45 Tasa - 0.160000 Importe - \$ 16.55				



IMPORTE CON LETRA CIENTO VEINTE PESOS, 00/100 MXN

TIPO DE COMPROBANTE I - Ingreso

FORMA DE PAGO 01 - Efectivo

MÉTODO DE PAGO PUE - Pago en una sola exhibición

MONEDA MXN - Peso Mexicano

SUBTOTAL \$ 103.45
TRASLADO IVA TASA 0.160000 \$ 16.55
TOTAL \$ 120.00



SELLO DIGITAL DEL CFDI

JKDpIIIGSWDB4sLemaoi60BwyZXIHpxTRzR104uIQBm4SNmzoVXuQk+hIAQbCswNwNR/NIBjPZP8CWZfRgZah9eQwNChy5h0yuzTSLeUKWfTEhDTen1nPp7RZJlJnBkOLVj5K14sl8N15K5yIXAF1N0+vVd80lchNNeGRDajrNTI8Z6E10051+cgRrXSHmWk8Y6AgOK0hJRDPliu+YYPZCwla1IuLJZ7Z+J6VvrsYLPzpvGayWJnI4zirTf5TDWLZ7+MP0IRvGRvDaOJaOb7AtsIKWn+kBOoe9jpcpxSM3qSuGLu6/5F6CX0cOYUcklxQgXikH5zMMdMI8g==

SELLO DIGITAL DEL SAT

IjovFLRBZ0dOVE7pTJRKotNITJMFvHcB+33NEEFU/aY+Ddu4HucJIX2y3zUMqg84p4c65BamarpDKrD8vEo7TiyHw+/0w7JykZippWvomJETE+32Q+JGTQaLL50JMKDK4Fp6NOqVJHz2J1E1gQp4wzOr+KPJvriDP0Ghu0F9r7Dr9IzvAu4EoYeNYqoZu274yOzPBvS0/zvIFZ2tsc+pe+OcjokSd6JqW0Osy04j7NOAnaPM/BhZjs1uyG0Jibe4uxY4+02aJ6kaV6sbRcUGridl4P2y4khBYSYg1DFr9Q1CME6FoQIZ9RNq4m+gune2YqrKt2lOg9jxKw==

CADENA ORIGINAL DEL COMPLEMENTO DE CERTIFICACIÓN DIGITAL DEL SAT

||1.1|37AD138A-BFD9-4A5F-B38B-90F4E650396B|2019-12-04T22:05:22|FLI081010EK2|IIGSWDB4sLemaoi60BwyZXIHpxTRzR104uIQBm4SNmzoVXuQk+hIAQbCswNwNR/NIBjPZP8CWZfRgZah9eQwNChy5h0yuzTSLeUKWfTEhDTen1nPp7RZJlJnBkOLVj5K14sl8N15K5yIXAF1N0+vVd80lchNNeGRDajrNTI8Z6E10051+cgRrXSHmWk8Y6AgOK0hJRDPliu+YYPZCwla1IuLJZ7Z+J6VvrsYLPzpvGayWJnI4zirTf5TDWLZ7+MP0IRvGRvDaOJaOb7AtsIKWn+kBOoe9jpcpxSM3qSuGLu6/5F6CX0cOYUcklxQgXikH5zMMdMI8g=|00001000000403498740|

Facturar en línea® CFDI
 Descargue gratis este comprobante
 en formato digital .XML ingresando a: www.fel.mx/xml

Proveedor Autorizado de Certificación Folio 55029
 Para Facturar en Línea ingresa a: www.fel.mx

Este documento es una representación impresa de un CFDI.

Página 1 de 1

AUTOS PULLMAN S.A. DE C.V.
 ARTILLEROS No. 123 , Col. 7 DE JULIO
 VENUSTIANO CARRANZA, CIUDAD DE MEXICO, MEXICO C.P. 15390

RFC: APU640930KV9

Régimen Fiscal: 624-Coordinados

Nombre de Sucursal: APSA

No. de Factura: 100121020576

Expedido en: ARTILLEROS No. 123 , Col. 7 DE JULIO
 VENUSTIANO CARRANZA, CIUDAD DE MEXICO, MEXICO C.P. 15390

Serie: AP

Lugar de expedición: C.P. 15390

R.F.C. Cliente: CNE781229BK4

Fecha: 11-12-2019

Referencia: 100121020576

Vendido a: COLEGIO NACIONAL DE EDUCACIÓN PROFESIONAL TÉCNICA
 Domicilio: CALLE 16 DE SEPTIEMBRE No. 147 NORTE, Col. LÁZARO CARDENAS
 METEPEC, MEXICO, MÉXICO C.P. 52148

Fecha y Hora: 2019-12-11T10:43:26

Uso CFDI: G03-Gastos en general

Cantidad	Clave Unidad	Unidad	Clave SAT	Descripción	Precio Unitario	Importe	Descuento
1	E48	UNIDAD DE SERVICIO	78111802	SERVICIOS DE BUSES CON HORARIOS PROGRAMADOS-SERVICIOS DE VIAJE OCC HUAJUAPAN DE LEON-MEXICO TAPO COLON FOL. 100121020576 ASIENTO. 15 06/12/2019	\$386.21	\$386.21	\$0.00

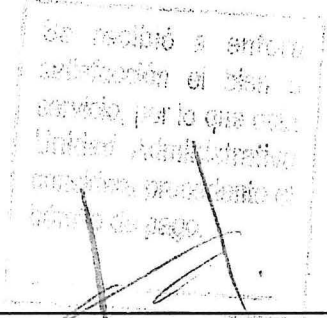

Moneda: MXN	Forma de Pago: 28-Tarjeta de débito	Importe Exento: 0.00
Tipo Cambio: 1	EFFECTOS FISCALES AL PAGO	Importe Tasa 0%: 0.00
Método de Pago: PUE-Pago en una sola exhibición		Importe Tasa 16%: 386.21
Número de Cla. Pago:		Sub-total: \$386.21
Importe con letra: *****CUATROCIENTOS CUARENTA Y OCHO PESOS 00/100		IVA 16%: \$61.79
M.N.*****		IVA Retenido: \$0.00
Observaciones:		Descuento: \$0.00
		Total: \$448.00

Todos los servicios que ampara esta Factura están sujetos a la legislación de los Estados Unidos Mexicanos, en especial al Código de Comercio, y cualquier derecho u obligación relacionados, directa e indirectamente con la prestación de este servicio, se regirá conforme a la legislación aplicable en el Estado de Hidalgo, Estados Unidos Mexicanos y se resolverá por los tribunales competentes en la Ciudad de Pachuca de Solo, Estado de Hidalgo, renunciando a cualquier otra ley o jurisdicción o competencia, nacional o extranjera, que pudiere corresponder por razón de domicilio, nacionalidad o cualquier otra causa, en el entendido de que el transportista no responderá por culpa o negligencia inexcusable de la víctima, caso fortuito, ni fuerza mayor. Domicilio para todos los efectos: Boulevard Javier rojo Gómez s/n col. Cuesco. Pachuca, Hidalgo (Central de Autobuses de Pachuca)



VIGENTE

62B0D9CE-6487-4196-BBC7-52974E7CFA67

00001000000404598147

2019-12-11T10:43:27

00001000000407835269

MEXICO, CIUDAD DE MEXICO

Cadena Original del Complemento de Certificación Digital del SAT: Pagina 1 de 1

II1.1162B0D9CE-6487-4196-BBC7-52974E7CFA67112/11/2019 10:43:27
 AMIINT020124V62IHuv+AysisknE8OvCAIIPRmG9gu93CSGowZEKmhKLZjN0o3E8rXmUp0bSjvWxdqxm0m/2lQhncZE1XVMiYLyCySPz6ixPHVE8yUAor3o6bxiSkMFZOSDxB1kuoQS8xN1M+SZFKuehd0cuZqQLvJE7/7D13AjJfXc+32AySGnuJy602/TOQ5q8cu1MD66314ITIXFvO4a+45C5s0mqNgU14BJOUYyOyHG0iOPjnzCN+InYjZHWFERJ8WnvlN2Z/ww7dONkrVqjr5vbD1pl2AMZ11xFOB33bn0euCrmMIGJfSnECh52qz8soFTLQLN+Yj8rDjhdS5EhoIMA==I00001000000404598147I

Sello Digital del Emisor:
 Huv+AysisknE8OvCAIIPRmG9gu93CSGowZEKmhKLZjN0o3E8rXmUp0bSjvWxdqxm0m/2lQhncZE1XVMiYLyCySPz6ixPHVE8yUAor3o6bxiSkMFZOSDxB1kuoQS8xN1M+SZFKuehd0cuZqQLvJE7/7D13AjJfXc+32AySGnuJy602/TOQ5q8cu1MD66314ITIXFvO4a+45C5s0mqNgU14BJOUYyOyHG0iOPjnzCN+InYjZHWFERJ8WnvlN2Z/ww7dONkrVqjr5vbD1pl2AMZ11xFOB33bn0euCrmMIGJfSnECh52qz8soFTLQLN+Yj8rDjhdS5EhoIMA==

Sello Digital del SAT:
 NmXb7y+avz3ukVyL5XNx/vvGh9IMM2I4C6x+iQ3kO4G/zP3edAWeHM0YCMIMC+W8Ph1Ee+GW4xoI4XX69OAhqYVnppn/TNvJ3OpY0gFKPZXkZ3qbFKflkTq+Sjlcj+P0oHuRYADGwXr+dAhx0wD97Vu7IIOBSRJ67RnU2/Hy+yEJWIG/ovdZj9zbXHARULuIBV2NSAbRrPypzDZ3dluySGOD2LjWqKSuLDuNkIIs/PKGSOI6ESbscb1AwzW8oYlO/qyyGXl2NqbAu3RWDxN3ndgX0i0J6ZqNhmV17DYHrd,cYsWm3xIsG+PeihFSTWz9whXZqIEKJy6AAG==

Emisor: RFC: TAM570125LTA Razón Social: TURISMOS Y AUTOBUSES MEXICO TOLUCA TRIANGULO FLECHA SA DE CV Regimen Fiscal: 624 - Régimen de Coordinados	Folio Fiscal (UUID): f126889d-62f0-4c39-b1d4-ddfad4f23202 Serie-Folio: XB-00048958 Fecha Emisión: 2019-12-10T16:31:59 Fecha Timbrado: 2019-12-10T16:32:00 Código Postal: 50140 No. de Serie del Certificado Digital: 00001000000404398410 No. de Serie del Certificado SAT: 00001000000404399419 Tipo Comprobante: I - Ingreso Versión CFDI: 3.3
Receptor: RFC: CNE781229BK4 Razón Social: COLEGIO NACIONAL DE EDUCACION PROFESIONAL TECNICA Uso CDFI: G03 - Gastos en general	

Clave del producto	No. Identificación	Cantidad	Clave Unidad	Valor Unitario	Descuento	Importe		
78111802	X6166484HZ7	1.000000	E48	67.241379		67.24		
Descripción	SERV. PUB. FED. DE TRANSPORTE DE PASAJEROS 06/12/2019 00:00 MEX- TOP							
			Impuesto	Tipo	Base	Tipo Factor	Tasa o Cuota	Importe
			002 - IVA	Traslado	67.24	Tasa	16.00000 %	10.76

Moneda: Peso Mexicano **Subtotal Base:** \$ 67.24

Forma de pago: 28 - Tarjeta de débito

Método de pago: PUE - Pago en una sola exhibición **Impuestos Traslados TASA 002 - IVA 16.00 %** 10.76

Total: \$ 78.00

(Setenta y ocho Pesos 00/100 M.N.)

Sello digital del CFDI:

e70bNX9Sh9eB5preeIMbA8r5r48BOJuCetuFVQZ4VLMzoxI7XWjdS6GQYukAz4UB9lp+4ijA6tHFeVODMPsuRbXa6atfIV1KECOy9rr60cIvaCOGdgYGNmHx3JghEXCda
x1OvqB5EDQpMmro6u
92dPDPwOmEPyLae9KTIWUcZcXQe13WPp5FButhqiyDxLN9npoo7kcMZ5bABc5pa15kJTLmVulo4q2sb3LM7pvZaZbLileAW8BUHvbdUzZ0sYdelLborU9hQATXoBf7EB
pX126FxiWFR9isI EyZS/mCOHIDN1LoBNuHBrRFXsqFswSQLdfeBEZQ=

Sello digital del SAT:

dh7F2POQyRw2BXDs3XVQmPlwMCTUXYG8UBZdQjHGqS5iad6K0G8H+kpCAGvUib+yrvCBfg7/JGe2hI/Xrw1rUwZbbSP8+Frit1TVRiherRgDyQz1+vNEd6pQce6BmBm
x4DqkSFGwYaq2D70mj
yNzIMv/f1S2q5bpjAov9uRIL4kuah1F9bTDP4toq+n75yZnNvPQxlr65dc/Yy2oRkRyyAmxLFRyqGxtEPVZSH+XCBCfCOxBHuyqv/BUGvlt2UR56C52yqurR4VXkzv1a5
VA45SHf0qpsZ+916XtkWrd72S3KsTMPBA/vXz38rSwCLAk+LWpr26vyA=



Cadena Original del complemento de certificación digital del SAT:

||1||f126889d-62f0-4c39-b1d4-ddfad4f23202|2019-12-10T16:32:00|MIS112095WJ|e70bNX9Sh9eB5preeIMbA8r5r48BOJuCetuFVQZ4VLMzoxI7XWjdS6GQYukAz4UB9lp+4ijA6tHFeVODMPsuRbXa6atfIV1KECOy9rr60cIvaCOGdgYGNmHx3JghEXCda|x1OvqB5EDQpMmro6u|92dPDPwOmEPyLae9KTIWUcZcXQe13WPp5FButhqiyDxLN9npoo7kcMZ5bABc5pa15kJTLmVulo4q2sb3LM7pvZaZbLileAW8BUHvbdUzZ0sYdelLborU9hQATXoBf7EB|pX126FxiWFR9isI EyZS/mCOHIDN1LoBNuHBrRFXsqFswSQLdfeBEZQ=||00001000000404399419|

RFC del proveedor del certificación: MIS112095WJ

Este documento es una representación impresa de un CFDI

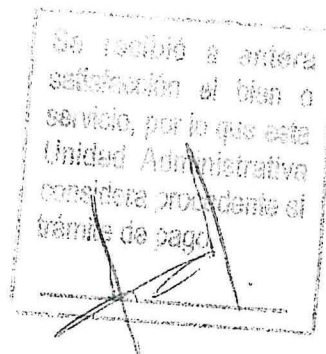

VÁLIDO PARA:
 MARCA (LINEA): OCC
 SERVICIO: PRIMERA
 ORIGEN: HUAJUAPAN DE LEON
 TERMINAL DE SALIDA: HJO
 DESTINO: MEXICO TAPO COLON
 TERMINAL DE LLEGADA: M3D
 FECHA DE SALIDA: 06/12/2019 VIERNES
 CORRIDA: ASIENTO: 3856 15

HORA DE SALIDA: 10:30 MANANA
 PRECIO TOTAL: \$448.00
 FOLIO: 100121020576 TIPO: ENTERO
 TARJETA DE DEBITO

NOMBRE: KAROLA LOPEZ
 HJO 051219-183000-KKALAVEZ-1 OAH0JVTACPU02 0000000



CONSERVE SU BOLETO, ES SU SEGURO DE VIAJERO

Su boleto es su seguro de viajero. Válido para la fecha y hora indicada. Autos Pullman S.A. de C.V. no es la reportista, ni presta el servicio por lo que no existe ninguna obligación o solidaridad en común con la reportista. Mención sólo para efectos fiscales en términos del Art. 72 de la Ley del ISR: R.C. AP0640930KVS. Cualesquier derecho u obligación relacionados, directa e indirectamente con la prestación de este servicio, incluyendo pagos e indemnizaciones, se registrarán y resolverán conforme a la legislación aplicable y por los tribunales competentes del fuero común de Pachuca de Sot. Edo de Hgo., México, renunciando a cualquier otra Ley o Jurisdicción o competencia, nacional o extranjera, que pudiera corresponder por domicilio de las partes, nacionalidad o por otra causa. El transportista no responderá por culpa o negligencia de la víctima, caso fortuito, ni fuerza mayor, ni por culpa de terceros. Don. y Admón. que tiene la transportista para todos los efectos: Blvd. Javier Rojo Gómez, s/n Col. Cuesco, Pachuca, Hgo. (Central de Autobuses de Pachuca). Boleto cancelable hasta 50 min antes de la hora de la salida del viaje, comprado en taquilla. Para boletos adquiridos en ado.com.mx y ADO móvil contacta a HOLA. No hay penalización al cancelar. No es cancelable boleto bordado y/o con promoción o compra anticipada (debido a tarifa preferente). Boleto transferible sólo en taquilla 50 min después de la compra y 30 min antes de la hora de la salida del viaje por fecha/hora/marca/origen/destino, pagando la diferencia a tarifa disponible vigente. Hasta 25 kg de equipaje sin costo. En caso de pérdida se paga hasta 50 UMAS por pasajero y contra entrega de contraseña de equipaje, sin que la transportista tenga responsabilidad alguna por el contenido del equipaje o artículos olvidados. Dudas, quejas y sugerencias escribe a HOLA soluciones@holaado.com.mx o al CHAT hola.ado.com.mx en un horario de 07:00 hrs a 22:00 hrs de Lunes a Sábado y de 07:00 hrs a 21:00 hrs los Domingos. Factura con tus datos fiscales http://factura.grupoado.com.mx (excepto boleto manual) y en taquilla de las principales terminales. Términos y condiciones en https://www.ado.com.mx/terminosycondiciones/

PRESENTAR IDENTIFICACIÓN ORIGINAL Y VIGENTE AL MOMENTO DE ABORDAR

TRANSPORTADORA TURISTICA "CUAUHTEMOC"
 S.A. DE C.V.
 R.F.C. TTC-940317-5C2

VÁLIDO POR UN VIAJE
 ESTAR 10 MINUTOS ANTES DE SU SALIDA
 FECHA: 04 DIC 2019
 DESTINO: HUAJUAPAN
 HORA:
 VALOR: \$120.00
 ORIGEN:
 GALEANA N° 112 TELS. 01 (951) 514 01 01
 OAXACA, OAX. 01 (951) 516 87 79
Nº 560942

P098 ASIENTO 34
 PRIMERA CLASE
 BOLETO: X6166484HZ7
 ORIGEN: MEX
 DESTINO: TOP
 VIE 06 dic 2019
 Salida: Inmediata
 Precio: 67.24
 IVA: 10.76
TOTAL: 78.00
 Adulto TDE

MEX 06122019 18:11
TALON PASAJERO



VÁLIDO PARA:
 MARCA (LINEA): CUENCA EXPRESS DIR
 SERVICIO: OTROS SERVICIOS
 ORIGEN: TUXTEPEC
 TERMINAL DE SALIDA: TXO
 DESTINO: OAXACA
 TERMINAL DE LLEGADA: OAO

FECHA DE SALIDA: 04/12/2019 MIERCOLES
 CORRIDA: ASIENTO: 944912 6

HORA DE SALIDA: 09:00 MANANA
 PRECIO TOTAL: \$198.00
 FOLIO: 040111596947 TIPO: ENTERO
 EFECTIVO

NOMBRE: KAROLA LOPEZ
 TXO 031219-190400-RIPEREZ-1 CBVTXOVTACPU02 0000000



CONSERVE SU BOLETO, ES SU SEGURO DE VIAJERO

Su boleto es su seguro de viajero. Válido para la fecha y hora indicada. Autos Pullman S.A. de C.V. no es la reportista, ni presta el servicio por lo que no existe ninguna obligación o solidaridad en común con la reportista. Mención sólo para efectos fiscales en términos del Art. 72 de la Ley del ISR: R.C. AP0640930KVS. Cualesquier derecho u obligación relacionados, directa e indirectamente con la prestación de este servicio, incluyendo pagos e indemnizaciones, se registrarán y resolverán conforme a la legislación aplicable y por los tribunales competentes del fuero común de Pachuca de Sot. Edo de Hgo., México, renunciando a cualquier otra Ley o Jurisdicción o competencia, nacional o extranjera, que pudiera corresponder por domicilio de las partes, nacionalidad o por otra causa. El transportista no responderá por culpa o negligencia de la víctima, caso fortuito, ni fuerza mayor, ni por culpa de terceros. Don. y Admón. que tiene la transportista para todos los efectos: Blvd. Javier Rojo Gómez, s/n Col. Cuesco, Pachuca, Hgo. (Central de Autobuses de Pachuca). Boleto cancelable hasta 50 min antes de la hora de la salida del viaje, comprado en taquilla. Para boletos adquiridos en ado.com.mx y ADO móvil contacta a HOLA. No hay penalización al cancelar. No es cancelable boleto bordado y/o con promoción o compra anticipada (debido a tarifa preferente). Boleto transferible sólo en taquilla 50 min después de la compra y 30 min antes de la hora de la salida del viaje por fecha/hora/marca/origen/destino, pagando la diferencia a tarifa disponible vigente. Hasta 25 kg de equipaje sin costo. En caso de pérdida se paga hasta 50 UMAS por pasajero y contra entrega de contraseña de equipaje, sin que la transportista tenga responsabilidad alguna por el contenido del equipaje o artículos olvidados. Dudas, quejas y sugerencias escribe a HOLA soluciones@holaado.com.mx o al CHAT hola.ado.com.mx en un horario de 07:00 hrs a 22:00 hrs de Lunes a Sábado y de 07:00 hrs a 21:00 hrs los Domingos. Factura con tus datos fiscales http://factura.grupoado.com.mx (excepto boleto manual) y en taquilla de las principales terminales. Términos y condiciones en https://www.ado.com.mx/terminosycondiciones/

Se recibió a entera satisfacción el día 06 de diciembre de 2019 el servicio, por lo que esta Unidad Administrativa concluye el procedimiento de trámite de pago.

TOLUCA PLUS