

Comprobante Fiscal Digital por Internet

Juris Gastronómica S.A. de C.V.

JGA030730V8A

REGIMEN GENERAL DE LEY PERSONAS MORALES

IGNACIO ZARAGOZA 1206 , AGRÍCOLA PANTITLÁN

IZTACALCO, Ciudad de México, México, 08100

Cliente COLEGIO NACIONAL DE EDUCACIÓN PROFESIONAL TECNICA
CNE781229BK4
16 DE SEPTIEMBRE 1147 NORTE , COL. LAZARO CARDENAS
METEPEC, Estado de México, México, 52148

Los Bisquets
Obregon
CAFE RESTAURANTE

INGRESO

Folio Fiscal

06E85B65-6FF6-45BC-83F9-88EEF222D427

Folio

DL4870

Fecha del comprobante

06/12/2017 12:58:39 p.m.

Expedido en

México, Ciudad de México

IGNACIO ZARAGOZA 1206 , AGRÍCOLA PANTITLÁN,
IZTACALCO, Ciudad de México, México, 08100

Forma de pago **Método de pago** **No. de Cuenta o referencia**
En una sola exhibicion 28,28 6293,6293
Condiciones de pago Contado

Cantidad	Descripcion	Unidad	Valor Unitario	Importe
1	MOLLETES NATURALES	Pieza	\$52.59	\$52.59
1	CONCHA DE CHOCOLATE	Pieza	\$14.66	\$14.66
1	CAFE CON LECHE LIGHT	Pieza	\$31.03	\$31.03
1	ASTORGA	Pieza	\$13.79	\$13.79
1	TE MANZANILLA C/MIEL VAINILLA	Pieza	\$22.41	\$22.41
0	Ampara la nota de venta no. 25-706125 del 05/12/2017 11:54:04	No Aplica	\$0.00	\$0.00

IVA \$21.52 Subtotal \$134.48
IEPS \$0.00
Traslados \$21.52 \$156.00
Subtotal con traslados

Importe con letra CIENTO CINCUENTA Y SEIS PESOS 00/100 M.N. **Total a pagar** \$156.00

No recibí a entera satisfacción el servicio, por lo que
Unidad Administrativa
[Signature]

Efectos fiscales al pago

Este documento es una representación impresa de un CFDI

Powered by EDI Mex

Sello Digital del CFDI: SRIRLMh3HKAZWL86OWYGmTcrpvmFHNJliZe1xQiDm+JPRGEyd1uO/WsAhBZuHaq3Wp2DJoIKRGFAupcUZxGqMPi8Q/saw00FdB22FZxleH/ZtYci5Zxjz9RSVvMbfu5yfdUUNR63Zs4MhQcRMR+CIR8IwMbNbAj6riLa/oMyPd7Q2DMsp857zLrfOEzpo2idx9O9qDYEJ0eQXfATY4TpHxQoVF/ehhoXjEaG+2UmQimKPxIbhdDwzvUhh8CjsuK1Mvr83BriP25UvyhQqi+1RPgTjFi6xaz+P8ujEamGwVc4xzNdNWixp/fXeTQPNvf9Zc8IU/2tcUmasP7y8hJJuQ==

Sello SAT: SjvoETEURNFuSe+VQNQ9IT44FbBXTXTVGWXI8kDLItkGS0so8TjYcmg2AecUXSC3uaC5WtRvR6CkZEMiM21BSYbK0isipSg1SnyxK//tr+zD8DFO TpvoW+tfbshLZwBQkT5Yftco6IHpurm9IITlwKBYo3ijfU4SOM2Ffksj39TqD3dL2RQRr3itEGMuP8Kpf6aP8C4ODVsY4dI6x04V1udAsz9Lo0I6DtnbH4yKznNOMWEQGyHA8daz+hPWmqBi8kNluDO4IXmzLZdJquUIUnaUeV2I4vjowHiGszAi6jN/Zp6LG5XbXJ/QAUQuaFcQ/ky8SYM404pjB2UIPX6Q==



Cadena Original TFD: ||1.0|06E8SB65-6FF6-45BC-83F9-88EEF222D427|2017-12-06T12:58:43|SRIRLMh3HKAZWL86OWYGmTcrpvmFHNJliZe1xQiDm+JPRGEyd1uO/WsAhBZuHaq3Wp2DJoIKRGFAupcUZxGqMPi8Q/saw00FdB22FZxleH/ZtYci5Zxjz9RSVvMbfu5yfdUUNR63Zs4MhQcRMR+CIR8IwMbNbAj6riLa/oMyPd7Q2DMsp857zLrfOEzpo2idx9O9qDYEJ0eQXfATY4TpHxQoVF/ehhoXjEaG+2UmQimKPxIbhdDwzvUhh8CjsuK1Mvr83BriP25UvyhQqi+1RPgTjFi6xaz+P8ujEamGwVc4xzNdNWixp/fXeTQPNvf9Zc8IU/2tcUmasP7y8hJJuQ==|00001000000407677867|

No. de serie del Certificado del CSD: 00001000000404531214

No. de serie del certificado del SAT: 00001000000407677867

Fecha y hora de Certificación: 06/12/2017 12:58:43 p.m.

[\(http://www.gob.mx/\)](http://www.gob.mx/) > Inicio

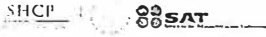

Verificación de comprobantes fiscales digitales por internet

A través de esta opción, usted podrá verificar si el comprobante fue certificado por el SAT

Folio fiscal*:

RFC emisor*:

RFC receptor*:

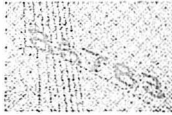

Proporcione los dígitos de la imagen

Verificar CFDI

* Datos obligatorios

RFC del emisor	Nombre o razón social del emisor	RFC del receptor	Nombre o razón social del receptor
JGA030730V8A	Juris Gastronómica S.A. de C.V.	CNE781229BK4	COLEGIO NACIONAL DE EDUCACIÓN PROFESIONAL TECNICA
Folio fiscal	Fecha de expedición	Fecha certificación SAT	PAC que certificó
06E85B65-6FF6-45BC-83F9-88EEF222D427	2017-12-06T12:58:39	2017-12-06T12:58:43	SER990217J6A
Total del CFDI	Efecto del comprobante	Estado CFDI	
\$156.00	ingreso	Vigente	

Imprimir

Enlaces

[Declaración de Accesibilidad \(https://www.gob.mx/accesibilidad\)](https://www.gob.mx/accesibilidad)
[Política de privacidad \(https://www.gob.mx/privacidad\)](https://www.gob.mx/privacidad)
[Términos y Condiciones \(https://www.gob.mx/terminos\)](https://www.gob.mx/terminos)
[Marco Jurídico \(http://www.ordenjuridico.gob.mx\)](http://www.ordenjuridico.gob.mx)
[Portal de Obligaciones de Transparencia \(http://portaltransparencia.gob.mx\)](http://portaltransparencia.gob.mx)

¿Qué es gob.mx?

Es el portal único de trámites, información y participación ciudadana. [Leer más \(https://www.gob.mx/que-es-gobmx\)](https://www.gob.mx/que-es-gobmx)
[English \(https://www.gob.mx/en/index\)](https://www.gob.mx/en/index)
[Temas \(https://www.gob.mx/temas\)](https://www.gob.mx/temas)
[Reformas \(http://reformas.gob.mx\)](http://reformas.gob.mx)

Contacto

Mesa de ayuda: dudas e información gobmx@funcionpublica.gob.mx
[Denuncia contra servidores públicos \(https://www.gob.mx/tramites/ficha/presentacion-de-quejas-y-denuncias-en-la-sfo/SFP54\)](https://www.gob.mx/tramites/ficha/presentacion-de-quejas-y-denuncias-en-la-sfo/SFP54)



Factura: 195285308

Régimen Fiscal:

623 – Opcional para Grupos de Sociedades

Folio Fiscal:

fe476f73-7195-436e-9b9d-3897293881cd

Número del serie CSD del SAT: 00001000000404614920

Número del serie CSD del emisor: 00001000000405409176

Serie: MEX

I-INGRESO

Uso CFDI: G03 - Gastos en general

Fecha de emisión: 2017-12-07T09:04:06

Fecha de certificación: 2017-12-07T09:04:07

Facturado a: COLEGIO NACIONAL DE EDUCACION PROFESIONAL TECNICA

Dirección: 16 DE SEPTIEMBRE N. 147NORTE

C.P : 52148

Delegación/Municipio: METEPEC

Colonia: LAZARO CARDENAS

RFC: CNE781229BK4

Estado: ESTADO DE MEXICO

Cantidad	Clave ID	Artículo	Precio unitario	Impuesto	Importe
1.000000 EA	50161813	MMS C HOC OLATEOUC H	35.65	2.85	35.65
1.000000 EA	50181905	ESTUC HEMINI OR EJITA140GR	18.06	1.44	18.06
2.000000 EA	50202301	L EVITEFR ESA1LT	15.00	0.00	30.00

PUE-PAGO EN UNA SOL A EXHIBICIÓN	SUBTOTAL	83.71
Forma de Pago	TASA I.V.A 0%	0.00
28	TASA IEPS 8%	4.29
	TOTAL MXN	88.00

Sello digital del CFDI

cnbDFDVruT5jLtc2/lcDhiBLVucDXZBJfPoh+4it40/dr1CNvJEYdRMaoiUvkTfKXGP3qSJCWWhmx19neU/dbNJVWEogAQSGi0vGjXsm08fBHxf2rcIrlJ18L5NNKIOFFOXq0IZDyAwHXGEGWI5PjGt0Qg72INvs5/E6k3hm1D8X6E/FEEv9gD2BZ4mrGqS3OxIG7ISqJtcZMggUM+CdTRb2g3bwWmpo56VUkEg/goHpUsjuJ91dOg0PGaZtuzPxAAbTrF55qkc+CY9xOCf7Q1hAQuj79jK4clo9FqVvKMBBoaRxTnITs5GroZH/P2uG9VdGpAGfrSBVey0LMDGA7Mg==

Sello digital del SAT

AgGwnzAdAw/vM0n2KOTrhCeuo/u9CvQtDdgzQ/6EBgmMgOufbRU0xtTSCWkdeFYe64fT16aMu+heP0UqVrow+zXJ1vZ9uGORQtG/X2vU9C1uKpkJwFJ2/q186PBppqsVdr2fSkYQUXDRQiXUYLfnWNxPrum7YNYzrXnedeX5r4NQOaJxSx+0KZBiDgmLOI0baMLKzggWdWXmxUdAk6g+4gBJAQjTE8lOeLNG35pVxk0FWb9aCZLXVsU/m25OvE0zFCI854bsbVggJqAJszANDmWbAaWUwbHwHhU4Dqya6tppPDNaCqGhngmNTUWaz6fTdjlxreKJsRRKpswgor72w==

cadena Original

...1fe476f73-7195-436e-9b9d-3897293881cd|2017-12-07T09:04:07|DIA031002L22lcnbDFDVruT5jLtc2/lcDhiBLVucDXZBJfPoh+4it40/dr1CNvJEYdRMaoiUvkTfKXGP3qSJCWWhmx19neU/dbNJVWEogAQSGi0vGjXsm08fBHxf2rcIrlJ18L5NNKIOFFOXq0IZDyAwHXGEGWI5PjGt0Qg72INvs5/E6k3hm1D8X6E/FEEv9gD2BZ4mrGqS3OxIG7ISqJtcZMggUM+CdTRb2g3bwWmpo56VUkEg/goHpUsjuJ91dOg0PGaZtuzPxAAbTrF55qkc+CY9xOCf7Q1hAQuj79jK4clo9FqVvKMBBoaRxTnITs5GroZH/P2uG9VdGpAGfrSBVey0LMDGA7Mg==|00001000000404614920||

*Este documento es una representación impresa de un CFDI.

Se recibió a entera satisfacción el pago o servicio, por lo que esta Unidad Administrativa no tiene que pagar nada referente al monto de \$ 88.00

[Handwritten Signature]

🏠 (<http://www.gob.mx/>) > Inicio



Verificación de comprobantes fiscales digitales por internet

A través de esta opción, usted podrá verificar si el comprobante fue certificado por el SAT

Folio fiscal*:



RFC emisor*:

RFC receptor*:

Proporcione los dígitos de la imagen

Verificar CFDI

* Datos obligatorios

RFC del emisor	Nombre o razón social del emisor	RFC del receptor	Nombre o razón social del receptor
CCO8605231N4	CADENA COMERCIAL OXXO, SA DE CV	CNE781229BK4	COLEGIO NACIONAL DE EDUCACION PROFESIONAL TECNICA
Folio fiscal	Fecha de expedición	Fecha certificación SAT	PAC que certificó
FE476F73-7195-436E-9B9D-3897293881 CD	2017-12-07T09:04:06	2017-12-07T09:04:07	DIA031002LZ2
Total del CFDI	Efecto del comprobante	Estado CFDI	
\$88.00	Ingreso	Vigente	

Imprimir

Enlaces

[Declaración de Accesibilidad](https://www.gob.mx/accesibilidad)
(<https://www.gob.mx/accesibilidad>)

[Política de privacidad](https://www.gob.mx/privacidad)
(<https://www.gob.mx/privacidad>)

[Términos y Condiciones](https://www.gob.mx/terminos)
(<https://www.gob.mx/terminos>)

[Marco Jurídico](http://www.ordenjuridico.gob.mx)
(<http://www.ordenjuridico.gob.mx>)

[Portal de Obligaciones de Transparencia](http://portaltransparencia.gob.mx)
(<http://portaltransparencia.gob.mx>)

¿Qué es gob.mx?

Es el portal único de trámites, información y participación ciudadana. [Leer más](https://www.gob.mx/que-es-gobmx)
(<https://www.gob.mx/que-es-gobmx>)

[English](https://www.gob.mx/en/index) (<https://www.gob.mx/en/index>)

[Temas](https://www.gob.mx/temas) (<https://www.gob.mx/temas>)

[Reformas](http://reformas.gob.mx) (<http://reformas.gob.mx>)

Contacto

Mesa de ayuda: dudas e información
gobmx@funcionpublica.gob.mx

[Denuncia contra servidores públicos](https://www.gob.mx/tramites/ficha/presentacion-de-quejas-y-denuncias-en-la-sfp/5FP54)
(<https://www.gob.mx/tramites/ficha/presentacion-de-quejas-y-denuncias-en-la-sfp/5FP54>)



GASTOS SIN COMPROBANTE

CÓDIGO DAF: 7092-MAAGR-CEGP-02-F-06

NO. DE REVISIÓN: 00

FECHA DE APROBACIÓN: 28/02/2017

Fecha 07/12/2017

Comisionado	JORGE TOMAS ROMERO DÍAZ		
Puesto	JEFE DE PROYECTO	No. de empleado	0087502
Lugar de comisión	CIUDAD DE MEXICO		
Periodo	05/12/2017		

Declaro que los viáticos recibidos y efectivamente erogados fueron en servicio del CONALEP, y que los gastos sin comprobante fiscal que se presentan no exceden el 20% del total de los viáticos ejercidos. Asimismo, el monto restante de los viáticos fueron pagados con tarjeta de crédito o de débito. Esto en cumplimiento al artículo 152 del Reglamento de la Ley del Impuesto Sobre la Renta.

Concepto	Importe
Alimentación	28.80
Traslado	20.00
Otros	0.00
Total	48.80

(CUARENTA Y OCHO PESOS 80/100 M.N.)

(Importe con letra)

JORGE TOMAS ROMERO DIAZ
JEFE DE PROYECTO



RFC: TAM570125LTA
 Razon Social: TURISMOS Y AUTOBUSES MEXICO TOLUCA TRIANGULO FLECHA, S.A. DE C.V.
 Domicilio: FELIPE BERRIOZÁBAL #101 COL. VALLE VERDE C.P. 50140, TOLUCA, EDO. DE MEXICO.

Lugar de emision: TOLUCA, ESTADO DE MEXICO
 Fecha de emision: 2017-12-07T08:55:03
 Régimen Fiscal: Régimen de los Coordinados

FACTURA: B - 487687
 DATOS DEL CLIENTE

RFC: CNE781229BK4
 Nombre: COLEGIÓ NACIONAL DE EDUCACIÓN PROFESIONAL TÉCNICA
 Calle: 16 DE SEPTIEMBRE
 Colonia: LÁZARO CÁRDENAS
 Estado: MEXICO
 Numero: 147 NORTE -
 Municipio: METEPEC
 C.P.: 52148

SERVICIOS

Cantidad	Concepto	U.M.	P. Unitario	Precio
1	Servicio publico federal de transporte de pasajeros (M20432681)	N/A	58.62	58.62

Importe con letra: (SESENTA Y OCHO PESOS 00/100 M.N.)

Subtotal: 58.62
 Iva (16%): 9.38
 Total: 68.00

Cadena Original: ||1.0|BE732C52-A617-4931-8845-D418C7ABD739|2017-12-07T08:55:03|Ep1taf8w7N8sNUnqBYJdg3OxtBA9UxhT4cjoUGoZjEuCE5j0YsPQvYJXpz2VslEJNrXUrtY8sINskCK6O/oRiOdI8ynzstogKjw1DTgk1IHY0F4uRB/jvzte5cl2JfPBamdW/U6pQ0dHirWntzqCNbfdZ0wYTUsebA+g1diDQG8=|00001000000405179095||

No. Certificado: 00001000000303210490

No. Certificado SAT: 00001000000405179095

Sello: Ep1taf8w7N8sNUnqBYJdg3OxtBA9UxhT4cjoUGoZjEuCE5j0YsPQvYJXpz2VslEJNrXUrtY8sINskCK6O/oRiOdI8ynzstogKjw1DTgk1IHY0F4uRB/jvzte5cl2JfPBamdW/U6pQ0dHirWntzqCNbfdZ0wYTUsebA+g1diDQG8=

Sello SAT: bGsnYTh9Npje7//KkC6bu4kyWCqfICAFyB7QM4CqqT1QKxwIS2iMXwh3n25viZERqvQ7e1ZIJBN+BxxW+RFukZpyahV5NDc82oMfkgRZyaKsZr9fQJtCaL4vq82BmM++XAFWDsov6xSq23IMiq6GYqdFPoam0Wb2JiTKLXRLKxbws7rnR4Ql/mo/We+ANfoUGaE98mEWYzqUM1HrjHe0rPOnMvF7r6DCXYG+05y/Ca1DQyJSI6+QIRv1HkzaCNvZ3sSgVvi2qEeegjaT+mmmX8dUJgdyZuRmgkaN5q6jrpzRzjzoyR0sLhxwFTrMHKzW1ITRS4L93XiPLQbVfLg==

UuId: BE732C52-A617-4931-8845-D418C7ABD739

Fecha timbrado: 2017-12-07T08:55:03



Este documento es una representacion impresa de un CFDI

Forma de pago: PAGO EN UNA SOLA EXHIBICION

Metodo de pago: 28 TARJETA DE DÉBITO

Condiciones de pago: CONTADO

No de cuenta de pago: 6293

Se recibió a entera satisfacción el bien o servicio, por lo que esta Unidad Administrativa concluye procedente el trámite de pago.

[Handwritten Signature]



[\(http://www.gob.mx/\)](http://www.gob.mx/) > Inicio



Verificación de comprobantes fiscales digitales por internet

A través de esta opción, usted podrá verificar si el comprobante fue certificado por el SAT

Folio fiscal*:
RFC emisor*:
RFC receptor*:

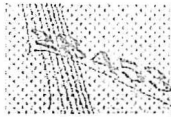

Proporcione los dígitos de la imagen

*

Verificar CFDI

* Datos obligatorios

RFC del emisor	Nombre o razón social del emisor	RFC del receptor	Nombre o razón social del receptor
TAM570125LTA	TURISMOS Y AUTOBUSES MEXICO TOLUCA TRIANGULO FLECHA. SA DE CV.	CNE781229BK4	COLEGIO NACIONAL DE EDUCACIÓN PROFESIONAL TÉCNICA
Folio fiscal	Fecha de expedición	Fecha certificación SAT	PAC que certificó
BE732C52-A617-4931-8845-D418C7ABD739	2017-12-07T08:55:03	2017-12-07T08:55:03	SST060807KU0
Total del CFDI	Efecto del comprobante	Estado CFDI	
\$68.00	ingreso	Vigente	

Imprimir

Enlaces

- [Declaración de Accesibilidad \(https://www.gob.mx/accesibilidad\)](https://www.gob.mx/accesibilidad)
- [Política de privacidad \(https://www.gob.mx/privacidad\)](https://www.gob.mx/privacidad)
- [Términos y Condiciones \(https://www.gob.mx/terminos\)](https://www.gob.mx/terminos)
- [Marco Jurídico \(http://www.ordenjuridico.gob.mx\)](http://www.ordenjuridico.gob.mx)
- [Portal de Obligaciones de Transparencia \(http://portaltransparencia.gob.mx\)](http://portaltransparencia.gob.mx)

¿Qué es gob.mx?

Es el portal único de trámites, información y participación ciudadana. [Leer más \(https://www.gob.mx/que-es-gobmx\)](https://www.gob.mx/que-es-gobmx)

[English \(https://www.gob.mx/en/index\)](https://www.gob.mx/en/index)

[Temas \(https://www.gob.mx/temas\)](https://www.gob.mx/temas)

[Reformas \(http://reformas.gob.mx\)](http://reformas.gob.mx)

Contacto

Mesa de ayuda: dudas e información gobmx@funcionpublica.gob.mx

[Denuncia contra servidores públicos \(https://www.gob.mx/tramites/ficha/orientacion-de-quejas-y-denuncias-en-la-sfp/SFP54\)](https://www.gob.mx/tramites/ficha/orientacion-de-quejas-y-denuncias-en-la-sfp/SFP54)

TURISMOS Y AUTOBUSES MEXICO TOLUCA TRIANGULO FLECHA. SA DE CV.

R.F.C: TAM570125LTA
 FELIPE BERRIOZABAL 101
 LOC. VALLE VERDE
 TOLUCA, MEXICO C.P. 50140
 MEXICO

Régimen fiscal: Regimen de los Coordinados
 Lugar, fecha y hora de emisión: TOLUCA, MEXICO 05/12/2017 19:20:22

Cliente

COLEGIO NACIONAL DE EDUCACION PROFESIONAL TECNICA
 R.F.C: CNE781229BK4
 16 DE SEPTIEMBRE 147 NTE
 COL. LAZARO CARDENAS
 METEPEC, ESTADO DE MEXICO C.P. 52148
 MEXICO

Expedido en:
 FELIPE BERRIOZABAL 101
 LOC. VALLE VERDE
 TOLUCA, MEXICO C.P. 50140
 MEXICO

Productos/Servicios

Cantidad Clave	Concepto	Unidad de medida	Precio unitario	Importe
1.00 SST	SERVICIOS DE TRANSPORTACIÓN.	No aplica	\$58.62	\$58.62

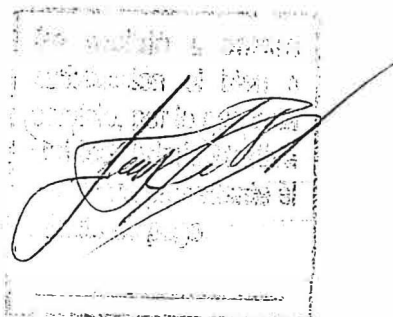

Importe con letra: SESENTA Y OCHO PESOS 00/100 MXN

Subtotal	\$58.62
IVA 16.00%	\$9.38
Total	\$68.00
Moneda	MXN
Tipo de cambio	1.00

Cadena Original del Complemento de Certificación Digital del SAT: ||1.0|D4F9798A-F960-4C5B-AA92-B3BC3AFAC25B|2017-12-15T19:20:22|Nnn1hAg7J4R8JEAXPI2nhMQ01lycgyDn|Ng7AbnDRNNBXUWqOqL/LVdFXHba9zcVV2SCqxwTW/9f4g7w4WH1SNCE3qfOzbkhn9+VSUjmi18U/AvscZcV0H8oc83uuV0Qnq4ayRKL/QA/KAJ79tVzcCoyY/6vCv6Yi/SQE0CI=|00001000000405179095||

Sello Digital del Emisor:

Nnn1hAg7J4R8JEAXPI2nhMQ01lycgyDn|Ng7AbnDRNNBXUWqOqL/LVdFXHba9zcVV2SCqxwTW/9f4g7w4WH1SNCE3qfOzbkhn9+VSUjmi18U/AvscZcV0H8oc83uuV0Qnq4ayRKL/QA/KAJ79tVzcCoyY/6vCv6Yi/SQE0CI=

Sello Digital del SAT:

4f30s2qwBQ1PeiH0qa0oJYc3+6cu3lfqu+4NVxRUQ2tsBfyymAoacZTiaofbm+1vys+A8ldL1NikBBXcj86J3b1+GDmdYC6E5UJ211L/UJXjzvjE1NdyI09xHsdMn6CTKVT22G5mev9BklwHS8RdR1gZvZ01LV0XNGaK5InGiglyzCBASeWAU9xMyHd5Z+3GvoaUOcw8GxmHF6R52iVPyivOIK46zJctFnQK2ObxEWWy5mEKGiv1rLayIsMbxid6cvBeorhZb509swWoyUmlS4n1ibR/6CgAeHcdOyKZn9ywr7xQ6uperAS6WXz/ukxuqcziAr0H(YR959RqG2qg==

folio Fiscal: D4F9798A-F960-4C5B-AA92-B3BC3AFAC25B

Fecha y Hora de Certificación: 05/12/2017 19:20:22

No. de Serie del Certificado del Emisor: 00001000000303210490

No. de Serie del Certificado del SAT: 00001000000405179095

Condiciones de Pago: Inmediato

Forma de Pago: Pago en una sola exhibición

Método de Pago: 01 - Efectivo



[\(http://www.gob.mx/\)](http://www.gob.mx/) > Inicio



Verificación de comprobantes fiscales digitales por internet

A través de esta opción, usted podrá verificar si el comprobante fue certificado por el SAT

Folio fiscal*:

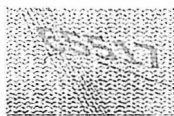

RFC emisor*:

Proporcione los dígitos de la imagen

*

RFC receptor*:

Verificar CFDI

* Datos obligatorios

RFC del emisor	Nombre o razón social del emisor	RFC del receptor	Nombre o razón social del receptor
TAM570125LTA	TURISMOS Y AUTOBUSES MEXICO TOLUCA TRIANGULO FLECHA. SA DE CV.	CNE781229BK4	COLEGIO NACIONAL DE EDUCACION PROFESIONAL TECNICA
Folio fiscal	Fecha de expedición	Fecha certificación SAT	PAC que certificó
D4F9798A-F960-4C5B-AA92-B3BC3AFAC25B	2017-12-05T19:20:22	2017-12-05T19:20:22	SST060807KU0
Total del CFDI	Efecto del comprobante	Estado CFDI	
\$68.00	ingreso	Vigente	

Imprimir

Enlaces

[Declaración de Accesibilidad \(https://www.gob.mx/accesibilidad\)](https://www.gob.mx/accesibilidad)
[Política de privacidad \(https://www.gob.mx/privacidad\)](https://www.gob.mx/privacidad)
[Términos y Condiciones \(https://www.gob.mx/terminos\)](https://www.gob.mx/terminos)
[Marco Jurídico \(http://www.ordenjuridico.gob.mx\)](http://www.ordenjuridico.gob.mx)
[Portal de Obligaciones de Transparencia \(http://portaltransparencia.gob.mx\)](http://portaltransparencia.gob.mx)

¿Qué es gob.mx?

Es el portal único de trámites, información y participación ciudadana. [Leer más \(https://www.gob.mx/que-es-gob.mx\)](https://www.gob.mx/que-es-gob.mx)
[English \(https://www.gob.mx/en/index\)](https://www.gob.mx/en/index)
[Temas \(https://www.gob.mx/temas\)](https://www.gob.mx/temas)
[Reformas \(http://reformas.gob.mx\)](http://reformas.gob.mx)

Contacto

Mesa de ayuda: dudas e información
 gobmx@funcionpublica.gob.mx
[Denuncia contra servidores públicos \(https://www.gob.mx/tramites/ficha/presentacion-de-quejas-y-denuncias-en-la-sfo/SFP54\)](https://www.gob.mx/tramites/ficha/presentacion-de-quejas-y-denuncias-en-la-sfo/SFP54)

COMPROBANTE SIMPLIFICADO

ENISOR:

LB30 Zaragoza
 JURIS GASTRONOMICA S.A. DE C.V.
 R.F.C.: JGA030730V8A

REGIMEN DE TRIBUTACION:
 REGIMEN GENERAL DE LEY PERSONAS MORALES

IGNACIO ZARAGOZA 1206
 CP:08100 COL. AGRICOLA PANTITLAN
 CIUDAD DE MEXICO MEXICO IZTACALCO MEXICO
 EXPEDIDO EN:

IGNACIO ZARAGOZA 1206
 CP:08100 COL. AGRICOLA PANTITLAN
 CIUDAD DE MEXICO MEXICO IZTACALCO MEXICO
 FOLIO NO.: 706125
 Fecha.....:05/12/17 Hora.....:12:19

Mesa.....: 22 Personas.: 1

Cant	Producto	P. U.	Importe
1	MOLLETES NATURALES	61.00	61.00
1	CONCHA DE CHOCOLATE	17.00	17.00
1	CAFE CON LECHE LIGHT	36.00	36.00
1	ASTORGA	16.00	16.00
1	TE MANZANILLA C/MIEL	26.00	26.00

Tot.Productos : 5
 Total: **\$156.00**
 (CIENTO CINCUENTA Y SEIS PESOS 00/100 M.N.)

TOTAL CON IVA INCLUIDO

FORMA DE PAGO	IMPORTE	PROPINA
TARJETA DEBITO	156.00	0.00
TARJETA DEBITO	15.00	0.00
----->		171.00
SU PAGO:...	156.00	

Factura por Internet
 URL:

www.lbbo.com.mx/factura
 SUCURSAL: 25
 FOLIO : 706125
 CODIGO : A PGDYJ

 PARA FACTURAR SU CONSUMO FAVOR DE
 SOLICITARLO EN CAJA AL MOMENTO DE SU PAGO
 de la Fed.)

Comp.Simplificado Oper.con Publico en
 Gra1. De Acuerdo Art. 29, 29A Cod. Fisc.
 de Fed.y Regla I.2.7.1.22 Res. Miscelan
 Fiscal p/2014
 Mesero: EDGAR BAUTISTA ARANDA
 Usuario: ALICIA ALICIA MACEDAS CERVANT
 FORMAS DE PAGO:
 TARJETA DEBITO 6293
 TARJETA DEBITO 6293

Cadena Comercial Oxxo, S.A. de C.V.
 CCO-860523-114
CALLE 3 MEX
 Edison Hte. Numero 1235 Colonia talleres Montecrey, Nuev
 o Leon C.P. 64480
 Regimen de
 Opcional para Grupos de Sociedades

BOGOJ05703082	1	05/12/2017	14:03
LEVITE FRESA 1LT			15.00
LEVITE FRESA 1LT			15.00
MINI OREJITA 140GR			19.50
MMSCHOCOLATEPOUCHPZ			36.50
Fol_Uta:703046			
ID=10HEX50NEC1			
OCHENTA Y OCHO PESOS 00/100 M.N.			
Pago Electrónico: 88.00			
			Total: \$ 88.00
			IVA INCLUIDO: \$ 0.00

BBVA BANCOMER
 Enisor: SANTANDER

AFILIACION 4676177
 TARJETA *****6293
 DEBITO
 AUT: 033088
 TOTAL H.N. \$ 88.00
 DGI

AUTORIZADO SIN FIRMA
 ARQC: ARQC: 2864A0BFC00784CE
 AID: AID: A000000041010

Pago: \$ 88.00 Cambio: \$ 0.00
 MUCHAS GRACIAS POR SU COMPRA
 PAGO EN UNA SOLA EXHIBICION
 LUGAR DE EXPEDICION
 CIUDAD DE MEXICO,
 CIUDAD DE MEXICO
 3 #3
 AGRICOLA PANTITLAN, CIUDAD DE MEXICO
 CIUDAD DE MEXICO
 C.P. 08100

enil:atenciohaclientes@oxxo.com Tel.Mty. 83 20 20 20
 Telefono sin costo 01 (81) 83 20 20 20

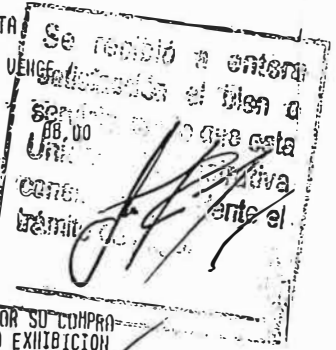

B062 ASIENTO 7
 SERV. DE 1A CLASE
 BOLETO: M20432681
 ORIGEN: MEX
DESTINO: TOL
 Mar 05/12/2017
 15:10
 Precio: 58.62
 IVA: 9.38
TOTAL: 68.00
 Adulto TDE

TOLUCA

HORA CO: 00:00 Unica Admin
 TALON PASAJERO
 servicio
 Unidad de pago



11/11/11
28

TEJUCA MEXICO

Camionante

TEJUCA MEXICO

12 00 10 17 05121

1701	\$5.00
1701	\$3.00
\$658.00	EFE



Este documento es personal
no es transferible.
7-51. Se debe pagar a la hora