



FACTURA (I - Ingreso)

RAZA PANADERIA

ROBLE EXT. 660 E INT. 101
VALLE DEL CAMPESTRE, SAN PEDRO GARZA GARCIA
NUEVO LEON, MEXICO CP. 66265
Código postal de lugar de expedición:06100
RFC: RPA1912138K2
Código de régimen fiscal:601
General de Ley Personas Morales

D79D025D-D6F9-4FC9-B7AC-89633A3E0992

00001000000704864327

2024-08-21T12:09:31

5864

CLIENTE

RFC CNE781229BK4
NOMBRE COLEGIO NACIONAL DE EDUCACION PROFESIONAL TECNICA
USO DE CFDI G03 - Gastos en general
RÉGIMEN FISCAL 603 - Personas Morales con Fines no Lucrativos
DOMICILIO FISCAL 52148

Table with columns: CANTIDAD, CLAVE, NO. IDENTIFICACIÓN, CLAVE UNIDAD, DESCRIPCIÓN, P. UNITARIO, IMPORTE. Rows include LATTE, SHOT ESPRESSO, AMERICANO DEL DIA.

Total con letra

CIENTO DIECIOCHO PESOS 00/100 M.N.

SUBTOTAL \$101.72

DESCUENTO \$0.00

Observaciones

Factura relacionada a Orden: 124 Fecha: 2024-08-07

IVA 16.00 % \$16.2800

TOTAL \$118.00

Forma de Pago 04 - Tarjetas de crédito

Método de pago PUE - Pago en una sola exhibición

Condiciones de pago 0 días

Sello Digital del Emisor

Mb0wfFvMR6w724JivHVut0oPNP3dDgWVgIFshILVVEf3ewXMqC7q+FYhPQKP+P9vMQ412DYzAMwVoVJISnvK1NXLLxU37wyBpZzBMUZgBdD94q6jG8Y2Ae9ZCeF/bRoz6zT18ZtkzddPwyLwW3dOTeY2z9nqkWKQnWOTaKRj1wbidGmgJ+7c8kxK+Fs6JAAtMVmc+HbpxHzm5sBi/1jo7f335LF0XINj5S6U/plA30tMu+imOaG50YhnI52x3ggAgQ/Hz9edj9fmHuUMoYCIARoo8e4gD09eLR2YcSYwxBhB/M2K1Z/LXKt2gl0nxnsVktHKccGLJDTnZ/U6PlqWzpg==

Sello Digital del SAT

P9YoirqobusSgJHW8wkHVgeokyM2c9FnPhnt0/Q4HdpQg8J2W7sqy2EhzhPNa2Dgvx8g7G0l+qCGYE67c6hK/Jka29emU8GeU2pujI+T8x0rw06zdKAPw6FC1bifYnAkdWcKsNcHoaJf+rEEre14yLMAiuP12k5v6SqhVW3XXdANLT2NS3mbGeDFMG3qk2D8J62pOdCSa49nHf64O86nK3zuqLoNzZftgPTYsHqUd2USbHuCcXfE+1q61CdEAD2VuDZJX11HnRJKaGv9GSEYiuq9RHwprEDYbar9sD3ilwf5H2APNU56t4sWS1wURTfNX7Lp3IUsXqJHJCME0ww==

Cadena Original del complemento de certificación digital del SAT

||1.1|D79D025D-D6F9-4FC9-B7AC-89633A3E0992|2024-08-21T12:24:31|PPD101129EA3|Mb0wfFvMR6w724JivHVut0oPNP3dDgWVgIFshILVVEf3ewXMqC7q+FYhPQKP+P9vMQ412DYzAMwVoVJISnvK1NXLLxU37wyBpZzBMUZgBdD94q6jG8Y2Ae9ZCeF/bRoz6zT18ZtkzddPwyLwW3dOTeY2z9nqkWKQnWOTaKRj1wbidGmgJ+7c8kxK+Fs6JAAtMVmc+HbpxHzm5sBi/1jo7f335LF0XINj5S6U/plA30tMu+imOaG50YhnI52x3ggAgQ/Hz9edj9fmHuUMoYCIARoo8e4gD09eLR2YcSYwxBhB/M2K1Z/LXKt2gl0nxnsVktHKccGLJDTnZ/U6PlqWzpg==|00001000000705928441||



No. de Serie del Certificado del SAT

00001000000705928441

Fecha y hora de Certificación

2024-08-21T12:24:31

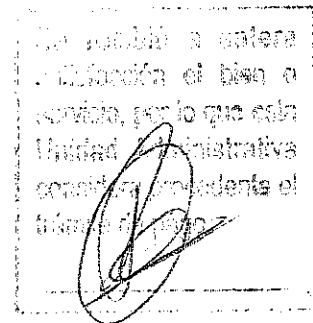

Ticket de Pagado
Venta para Llevar

SAINT
GRAL. BENJAMIN HILL 146 CUAUHTEMOC
CIUDAD DE MEXICO 06170

Movimiento: 153111
Fecha operación: 07/08/2024
Orden: 124
Personas: 1
Cajero: LUCY
Hora Entrada: 10:56:55 a. m.

Cant.	Descripción	Importe
1	LATTE	\$53.00
1	SHOT ESPRESSO	\$25.00
1	AMERICANO DEL DIA	\$40.00

Artículos 3

Subtotal: \$101.72
IVA: \$16.28
Gran Total: \$118.00

CIENTO DIECIOCHO PESOS 00/100 M.N

FORMAS DE PAGO

Nombre	Monto	Propina	Cambio
Tarjeta	\$118.00	\$0.00	\$0.00

Terminal: 1 -- SERVER1
Fecha impresión: 07/08/2024 10:58:12

FACTURACIÓN EN LINEA

Por favor escanea el siguiente código QR
para emitir tu factura:

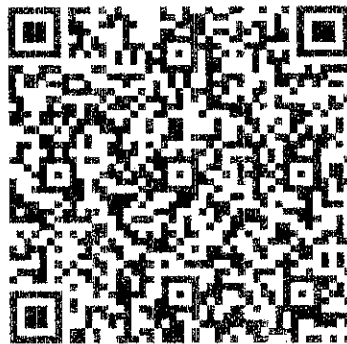

O ingresa a la siguiente liga:

<https://www.wansoft.net/SaintPanaderia/FE.html>
con tu código de facturación: 240807153111138289
La fecha límite para facturar este ticket es el día último
del mes

Powered by Wansoft v.23 0.2.1

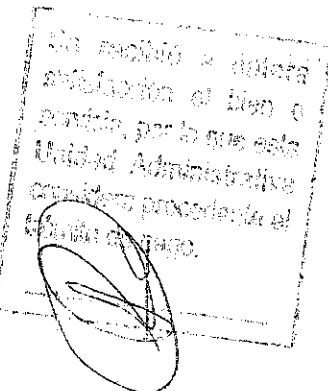



EMISOR:
 RESTAURANTES ADMX
 RFC: RAD161031RK1
 Régimen fiscal: 601 - General de Ley Personas Morales

Tipo de comprobante: I - Ingreso
 Serie y folio: A - 30301
 Folio fiscal: CCBED2B0-0F9C-4198-A52C-13609C2CD028
 Certificado del emisor: 00001000000505815055
 Certificado del SAT: 00001000000707126185
 Lugar de expedición: 05109
 Fecha y hora de emisión: 2024-08-09T12:11:08
 Fecha y hora de certificación: 2024-08-09T12:11:09
 Método de pago: PUE - Pago en una sola exhibición
 Forma de pago: 28 - Tarjeta de débito
 Moneda: MXN - Peso Mexicano

RECEPTOR:
 COLEGIO NACIONAL DE EDUCACION PROFESIONAL TECNICA
 RFC: CNE781229BK4
 Domicilio fiscal: 52148
 Régimen fiscal: 603 - Personas Morales con Fines no Lucrativos
 Uso CFDI: G03 - Gastos en general.

Cantidad	Clave producto	Descripción	Clave unidad	Unidad	Precio unitario	Importe	Descuento	Tasa IVA	Base Impuesto	Importe Impuesto
1	90101503	Consumo de alimentos	E48	Unidad de servicio	\$171.55	\$171.55	0.00000	16%	\$171.55	\$27.45
Importe con letra									Subtotal	\$171.55
CIENTO NOVENTA Y NUEVE PESOS 00/100 M.N.									Descuento	\$0.00
									IVA 16%	\$27.45
									Total	\$199.00

Se recibió a entera satisfacción el bien o servicio, por lo que esta Unidad Administrativa considera procedente el término de pago.

Sello digital del CFDI:
 Inwcq03dEH502dWBH88+IO4o/KZBfXw2ocnQknazxy/mjFtIM81PAev9yHkWZ etugfl.SHpYCoHkITJoc4cf9eNJ2/NUhmKW60vC/5IWLeTUP7kqCdefrKENjMruyPpHhJVIDbarSV72RoLa2U1GBjcV4v6Yav6wbs/nGpNZ+RxS6RYLAi62S 250+XSVhdowvEZEbuQZvfx0HQ+DpE1bhkTdM/dy//ImJ5qPOIV4VzQJANC Bvsltd/Sm6xtrDXmeDVXarJ5DIAsvTTBa/+EkPDACbj6RB8ym0zbiel8yo QrFXk9Hy7R7YGWTHPNrwdMMNfOR14qm1jXOJ0eXA==

Sello digital del SAT:
 XG+12S57a+ozFUDHsaf+rTrC3Uei3ecRz7CISNGabianQXg9qSkRF9y/ECK 8WxcikeOB94IIOXDuoVhI5T+fsXDtfr8eDpmF4/FcRehaGrSxC/glw4FkyTzmoV7US+9TH/wkcnINJHNPT9Xf3xJPBUEkC00aUNKrm9OW7qWwhydokiTsg XemiBhKWuCdOab3pRL Wx3YaLNJH2yWU/FnP964HN41sC+fUajeatn1+roQLx2vr4hu8CITPaDRC4bC8olvrLk1VM/vc2HLQZpKMKinEMK8l79c1b4ksBY KzdcfxNUng9BerGFeswJLGRmBVXnYtygoXK7pQ0Jg==

Cadena original del complemento de certificación del SAT:
 ||1.1|CCBED2B0-0F9C-4198-A52C-13609C2CD028|2024-08-09T12:11:09|EFA100217SU5||Inwcq03dEH502dWBH88+IO4o/KZBfXw2ocnQknazxy/mjFtIM81PAev9yHkWZetugfl.SHpYCoHkITJoc4cf9eNJ2/NUhmKW60vC/5IWLeTUP7kqCdefrKENjMruyPpHhJVIDbarSV72RoLa2U1GBjcV4v6Yav6wbs/nGpNZ+RxS6RYLAi62S250+XSVhdowvEZEbuQZvfx0HQ+DpE1bhkTdM/dy//ImJ5qPOIV4VzQJANC Bvsltd/Sm6xtrDXmeDVXarJ5DIAsvTTBa/+EkPDACbj6RB8ym0zbiel8yoQrFXk9Hy7R7YGWTHPNrwdMMNfOR14qm1jXOJ0eXA= =|00001000000707126185||



ORD: # 934

RESTAURANTES ADMX S DE RL DE CV
Antonio Dovalí Jaime 75-2 Lomas de Santa Fe
e
C.P. 01219 Del. Alvaro Obregon Cd. De Mexico
co

RFC: RAD161031-RK1

086 MCDONALDS SANTA FE FS
Av. Lateral Autopista Mexico-Toluca
No. 1295 Local 11 Col. Santa Fe
Deleg. Cuajimalpa C.P.05300 Cd. de Mexico
Reg. 02 Cajero: 119085 MAURICIO CONTRERAS
ELIAS

ORD: #934 Nro. Ticket: 000003901

Fecha: 07/08/2024 Hora: 14:54:58

CAN	DESCR	TOTAL
01	MTMDGrandBD DBL C	183.00
01	Papas Medianas	
01	Coca Cola MTMD	16.00

SubTotal 199.00
Total Comedor c/IVA 199.00
TD (199.00) 199.00
TOTAL IVA 16.00% 27.45

Servicios de Pago Banamex
Operado por EVO Payments
VENTA

Negocio: 2350973 Terminal: 90166102

Fecha/Hora: 07-08-2024 / 14:51:01

ALABEL: Debit MasterCard

APRNAM: Debit MasterCard

ARQC: B90071A73EB888D2

AID: A0000000041010

MASTERCARD PROSA

*****5379

No. Autorizacion: 045361

N. Seguimiento: 0250146878

COMPRA NORMAL

TOTAL c/IVA: 199.00

AUT. S/FIRMA

Comercio Interno: MCDON661

Terminal Interna: MCDON66182

** Cubrire incondicionalmente el total
de este pagare a la orden del emisor
segun el contrato donde deriva esta
tarjeta y dicho pagare. Negociable
unicamente con instituciones bancarias **

Gracias por su visita

Tel. Atn Clientes: 5530033422

Favor de solicitar su factura en

el mes de consumo. De lo contrario est
e establecimiento se vera impedido para em
tir el comprobante de conformidad con la
regla 2.7.1.21 de la RMF. Usted podra

pedirla en el restaurante o para

mayor comodidad obtenerla en

www.facturacionmcdonalds.com.mx

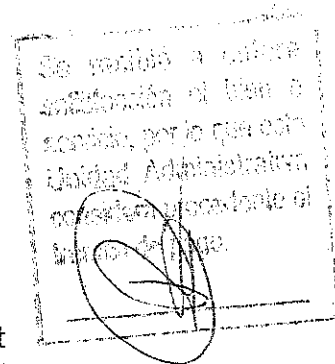



GASTOS SIN COMPROBANTE

CÓDIGO DAF: 7092-MAAGRF-CEGP-02-F-14

NO. DE REVISIÓN: 00

FECHA DE APROBACIÓN: 01/09/2019

Fecha 12 DE AGOSTO DE 2024

Comisionado	RAFAEL ALBERTO ROSADO OMMUNDSEN		
Puesto	DIRECTOR DE VINCULACIÓN SOCIAL	No. de empleado	0280493
Lugar de comisión	CIUDAD DE MÉXICO (FONDO DE CULTURA ECONÓMICA)		
Periodo	07 DE AGOSTO DE 2024		

Declaro que los viáticos recibidos y efectivamente erogados fueron en servicio del CONALEP, y que los gastos sin comprobante fiscal que se presentan no exceden el 20% del total de los viáticos ejercidos. Asimismo, el monto restante de los viáticos fueron pagados con tarjeta de crédito o de débito. Esto en cumplimiento al artículo 152 del Reglamento de la Ley del Impuesto Sobre la Renta.

Concepto	Importe
Alimentación	0.00
Traslado	0.00
Otros	22.00
Total	22.00

(VEINTIDOS PESOS 00/100 M.N.)

(Importe con letra)

RAFAEL ALBERTO ROSADO OMMUNDSEN DIRECTOR DE VINCULACIÓN SOCIAL

PAGO POR ESTACIONAMIENTO
VENCE 260415

07/08/24

10:34

SE-E-63807-1A13C

PLACA	FECHA DE PAGO	SU PAGO
PBX8724	07/08	\$ 22.00
	TIPO DE PAGO	EQUIPO
	08-48	51501

COLOQUE EL BOLETO CON ESTA CARA HACIA EL FRENTE

Se recibió a entera satisfacción el bien o servicio, por lo que esta Unidad Administrativa considera procedente el trámite de pago.