



FACTURA

SNBWI 43728

CAFE SIRENA

CSI020226MV4

601 - General de Ley Personas Morales

USO CFDI G03 - Gastos en general

LUGAR EXPEDICIÓN 32690

SUCURSAL: 38706

TICKET: 176600900

FECHA DE EMISIÓN: 07/10/2024 12:14:51 p. m.

LUGAR DE EMISIÓN: 32690

TIPO DE DOCUMENTO: Ingreso

MONEDA: MXN

COLEGIO NACIONAL DE EDUCACION PROFESIONAL TECNICA

CNE781229BK4

RÉGIMEN FISCAL 603 - Personas Morales con Fines no Lucrativos

DOMICILIO FISCAL 52148

CANT	PRODUCTO			IMPORTE		IMPUESTO			
	CLAVE	CONCEPTO	U DE M	VALOR UNITARIO	IMPORTE	OBJETO IMP	IMPUESTO	TIPO FACTOR	TIPO TASA
1	90101700	SERVICIOS DE CAFETERÍA AL 8%	E48 - Unidad de servicio	91.67	91.67	02	002 - IVA	Tasa	08%

FORMA DE PAGO 01 - Efectivo

NOVENTA Y NUEVE PESOS 00/100 MXN

CONSUMO DEL DÍA 23/09/2024

SUBTOTAL	\$91.67
IVA	\$7.33
TOTAL	\$99.00

Folio Fiscal	Fecha y Hora de Certificación	No. Certificado Digital	Método de Pago
9B245089-D8F5-42BA-99E0-240923503B57	07/10/2024 12:14:54 p. m.	00001000000515723672	PUE - Pago en una sola exhibición

ESTE DOCUMENTO ES UNA REPRESENTACIÓN IMPRESA DE UN CFDI v4.0

No. serie CSD SAT

00001000000708361008

Sello digital del emisor

pkHgxkAqOwBCIMFaDdDhmGankaT64WGS1plBYvmFNCG2uEHVUNbgpxRd9Q9/++Mpn/WPHldxVqpCpL9uMwVvbpXqbMh/CALhgHQotfgYviov7EihXZboiFvYQBbEb9F6eOv8LJKc94qCantJi
wYislvzqz2rLeHfggSXLAcNamPUKEhjeS+Rii65wsRWESbIRnj0Y1Kvzoc80YASIXyFmjB8nZ7JUQ2vXEvXFM+dtwvFCLZk3cmgaRRL/ErOxJDXUHMxjn54TpH7BP8i4Kd5GIEPqBfKbzeKmhHjm
mQm0m7JfdNOP+0NwAqCb2cWwS9qTxAwKp2O7nnc7h5pg==

Sello digital del SAT

R+6uHcn4YLP9DdIHV7NxxWMhnFaeT0kXnr+NLrIN+otOIEAWry+wfQmI5f4rk7ymLEJjChREQB9KAJ2FLf1kmyKaeFVaabFC+3qZFg0SrSYnPKhifp6K8TJymo4ElvmXo7ljoah5a2br/NZia9GJkyu
vzlyfJdQG5jsd26RqF48VHjh5OgX148ua5/VODoL07WmJPwo0Y1lp9YkBiHhGAcDp7bvPInh355Hk9m7SegSnpt2HygOj0t6k8hgyvRvinYqsKAajf/FH2jGqnBKU6r9Mk1cwDoAG2BqZz1A3s15nJ
8pLWQZfC14EfZPXKwSll/1O2unmkO3w==

Cadena original del complemento de certificación digital del SAT

||1|19B245089-D8F5-42BA-99E0-240923503B57|2024-10-07T12:14:54||INT020124V62|pkHgxkAqOwBCIMFaDdDhmGankaT64WGS1plBYvmFNCG2uEHVUNbgpxRd9Q9/++Mpn/WPHldxVqpCpL9uMwVvbpXqbMh/CALhgHQotfgYviov7EihXZboiFvYQBbEb9F6eOv8LJKc94qCantJi
wYislvzqz2rLeHfggSXLAcNamPUKEhjeS+Rii65wsRWESbIRnj0Y1Kvzoc80YASIXyFmjB8nZ7JUQ2vXEvXFM+dtwvFCLZk3cmgaRRL/ErOxJDXUHMxjn54TpH7BP8i4Kd5GIEPqBfKbzeKmhHjm
mQm0m7JfdNOP+0NwAqCb2cWwS9qTxAwKp2O7nnc7h5pg==|00001000000708361008||





FACTURA FISCAL	
FGD 5190	
Fecha:	2024-09-20 12:52:53
Cliente:	1104004316
Vendedor:	V40
T.C.:	\$ 19.30
Fecha Timbre:	2024-09-20 12:54:20
Tipo comprobante:	I Ingreso
Clave confirmación:	L6QE4Y
Exportación:	01 - No aplica

DATOS DEL CLIENTE

COLEGIO NACIONAL DE EDUCACION PROFESIONAL TECNICA
 16 DE SEPTIEMBRE 147 NORTE . LAZARO CARDENAS METEPEC
 ESTADO DE MEXICO MEX
 R.F.C. CNE 781229BK4
 C.P. 52148 TEL.: 54-80-37-00
 REGIMEN FISCAL: 603 - Personas Morales con Fines no Lucrativos
 USO CFDI G03 GASTOS EN GENERAL

TAYIRA TRAVEL, S.A. DE C.V.
 Arkansas No. 11 Piso 3, Col. Nápoles
 Del. Benito Juárez, C.P. 03810, CDMX
 Tel.: 5089 99 00 Fax.: 5089 99 09
 tayira@tayira.com.mx
 www.tayira.com.mx
 R.F.C.: TTR 890210 TF6

Expedido en Ciudad de México

REGIMEN FISCAL: 601 General de Ley Personas Morales
 Folio Fiscal: 3F60D27C-E388-411C-8842-E33088A97567

CANT.	NOMBRE	UNIDAD	CLAVE	CONCEPTO	PROV.	No. BOLETO	OTROS IMP.	I.V.A.	DESC.	VALOR UNITARIO	
1.00	CASTILLOQUINTANA/ RAMONJAVIER	SERVICIO E48 Unidad de servicio	BOLDOM 78111500	MEX/CJS	AN		690.89	253.72	173.08	6,516.00	
							Objeto Impuesto: 02				
							Base: 6,342.92	Impuesto: 002 IVA	Tipo factor: Tasa	TasaOCuota: 0.04	
1.00	CASTILLOQUINTANA/ RAMONJAVIER	SERVICIO E48 Unidad de servicio	CARSER 90121502	CARGO POR SERVICIO	CS		0.00	16.00	.00	100.00	
							Objeto Impuesto: 02				
							Base: 100.00	Impuesto: 002 IVA	Tipo factor: Tasa	TasaOCuota: 0.16	

CALIDAD A TU SERVICIO 24 HORAS
 (SIETE MIL CUATROCIENTOS TRES PESOS 53/100 M.N.)

Vendedor: SASIL HA LOYA CHABLE
 C.C. Clave: AREA 7041
 Solicito: SILVIA MALAVAR
 Moneda: MXN Peso Mexicano
 Modo pago: PPD Pago en parcialidades o diferido

Formas de Pago:
 99 POR DEFINIR \$ 7,403.53

SUBTOTAL:	6,616.00
DESCUENTO:	173.08
TARIFA BASE:	6,442.92
TOTAL I.V.A.:	269.72
TOTAL OTROS IMP.:	690.89

TOTAL: \$ 7,403.53

Cadena Original Timbre:

111.113F60D27C-E388-411C-8842-E33088A97567|2024-09-20T12:54:20Z|GYS101001512|Hv8DqyKvB+2Vu1d1|Nob51eZyy1mowhVThZz-YwJwK
 n1pH5rBut9s3GEP18BtLpG1Yq1yDmz35Er8ka1yWb2M4F5JAGncm0n1K1T9V0pZqRt0s5o34i/4nk6WTTot earK1/jS1CSe11x1FG1w1717RNa1meY1a
 YpwzCREXeCPIpepE0AW8LesFKZkuhelliWZnrk8pHJTi1a1G71PCVTFj11UJqms1C524s1x1Y7o11/01W0YEPx1o1jDkoKud15AqUmKJL1WYj5a3hsA1gYCGD
 1KPN1CEqJ0drj45Buz98V9RkK1381HwaEN01rCmemk21dXq116115zu7Pw=-|00001000000705928441|1

Sello Digital SAT:

1p71k0wgan1hug2H/BP7rnpnDcggwfk0k7c96F9aU/EPCC5XeoZv1veK084DeWFKzQ3nmP2Lk1Fd3di11L9yYn1EqaE0M1N1R1dM1E8jToxSm1D0070G1101
 ddh1k74pBe10esNRP35jBf7o1vFEB0RAH0Z1qz5u201EzH1RM4Zc1Esk1bcxdi1ER71BO1Qc183u1Xxm3q8w1Wb143p/Sv+K2P11NH6sSb1yEm1H00881a
 GmAXsWq1P0k316YX1M0sV10K5EgB990cep8j1r4e85enqsz7Q9/9dvRgqPTDC171g12hy19D018G0dszQ365hRq9W88s1o81Da1X10=-

Sello Digital Timbre:

Hv8DqyKvB+2Vu1d1|Nob51eZyy1mowhVThZz-YwJwK|n1pH5rBut9s3GEP18BtLpG1Yq1yDmz35Er8ka1yWb2M4F5JAGncm0n1K1T9V0pZqRt0s5o34i/
 4nk6WTTot earK1/jS1CSe11x1FG1w1717RNa1meY1aYpwzCREXeCPIpepE0AW8LesFKZkuhelliWZnrk8pHJTi1a1G71PCVTFj11UJqms1C524s1x1Y7o11/
 01W0YEPx1o1jDkoKud15AqUmKJL1WYj5a3hsA1gYCGD1KPN1CEqJ0drj45Buz98V9RkK1381HwaEN01rCmemk21dXq116115zu7Pw=-

Por este pagaré me (nos) obligo (amos) a pagar solidariamente a la orden de
TAYIRA TRAVEL S.A. DE C.V. en esta plaza el día 20/9/2024
 la cantidad de **\$ 7,403.53 (SIETE MIL CUATROCIENTOS TRES PESOS
 53/100 M.N.)**

Si este pagaré no es cubierto a su vencimiento quedo(amos) obligado (s) a
 pagar intereses moratorios del 5% mensual hasta la liquidación del mismo.
 Este pagaré se rige por la Ley General de Títulos y Operaciones de Crédito.

En caso de cheques devueltos, se les cargará el 20% de recargos, según el
 artículo 193 de la Ley General de Títulos y Operaciones de Crédito, mas el
 I.V.A. y los cargos generados por el mismo.



*Recibo original
 9/16/24*

Se recibió a cargo satisfactorio el pago de \$ 7,403.53 (SIETE MIL CUATROCIENTOS TRES PESOS 53/100 M.N.) en esta Unidad Administrativa será responsable de la guarda y custodia de la documentación así como de los trámites relacionados en cumplimiento a las obligaciones del artículo 193 de la Ley General de Títulos y Operaciones de Crédito, considerando procedente el trámite de...

[Handwritten signature]

Tratándose de Transportación Aérea Internacional y Franja Fronteriza, el IVA se calculará al 25% de la tasa general del 16%, de conformidad del Artículo 16 de la ley del IVA vigente

No. Certificado: 00001000000505208729 Certificado SAT: 00001000000705928441 RFC PAC:GYS101001512

Este documento es una representación impresa de un CFDI.

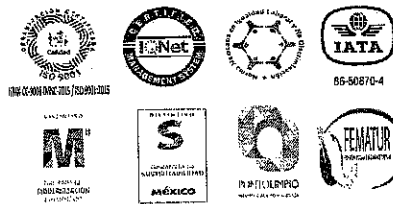

FACTURA FISCAL	
FGD 5189	
Fecha:	2024-09-20 12:47:35
Cliente:	1104004316
Vendedor:	V40
T.C.:	\$ 19.30
Fecha Timbre:	2024-09-20 12:47:42
Tipo comprobante:	I Ingreso
Clave confirmación:	
Exportación:	01 - No aplica

DATOS DEL CLIENTE

COLEGIO NACIONAL DE EDUCACION PROFESIONAL TECNICA
 16 DE SEPTIEMBRE 147 NORTE . LAZARO CARDENAS METEPEC
 ESTADO DE MEXICO MEX
 R.F.C. CNE 781229BK4
 C.P. 52148 TEL.: 54-80-37-00
 REGIMEN FISCAL: 603 - Personas Morales con Fines no Lucrativos
 USO CFDI: G03 GASTOS EN GENERAL

TAYIRA TRAVEL, S.A. DE C.V.
 Arkansas No. 11 Piso 3, Col. Nápoles
 Del. Benito Juárez, C.P. 03810, CDMX
 Tel.: 5089 99 00 Fax.: 5089 99 09
 tayira@tayira.com.mx
 www.tayira.com.mx
 R.F.C.: TTR 890210 TF6

Expedido en Ciudad de México

REGIMEN FISCAL: 601 General de Ley Personas Morales
 Folio Fiscal: FB1250D9-8E0E-4C6F-B2BF-C6E151845BF4

CANT.	NOMBRE	UNIDAD	CLAVE	CONCEPTO	PROV.	No. BOLETO	OTROS IMP.	I.V.A.	DESC.	VALOR UNITARIO	
1.00	CASTILLOQUINTANA/ RAMONJAVIER	SERVICIO E48 Unidad de servicio	BOLDOM 78111500	CJS/MEX	AM	5907594948	726.64	410.53	155.17	2,721.00	
							Objeto Impuesto: 02				
							Base: 2,565.83	Impuesto: 002 IVA	Tipo factor: Tasa	TasaOCuota: 0.16	
1.00	CASTILLOQUINTANA/ RAMONJAVIER	SERVICIO E48 Unidad de servicio	CARSER 90121502	CARGO POR SERVICIO	CS		0.00	16.00	.00	100.00	
							Objeto Impuesto: 02				
							Base: 100.00	Impuesto: 002 IVA	Tipo factor: Tasa	TasaOCuota: 0.16	

CALIDAD A TU SERVICIO 24 HORAS
 (TRES MIL OCHOCIENTOS DIECINUEVE PESOS 00/100 M.N.)

Vendedor: SASIL HA LOYA CHABLE
 C.C. Clave: AREA 7041
 Solicito: SILVIA MALAVAR
 Moneda: MXN Peso Mexicano
 Modo pago: PPD Pago en parcialidades o diferido

Formas de Pago:
 99 POR DEFINIR \$ 3,819.00

SUBTOTAL: 2,821.00
 DESCUENTO: 155.17
 TARIFA BASE: 2,665.83
 TOTAL I.V.A.: 426.53
 TOTAL OTROS IMP.: 726.64

TOTAL: \$ 3,819.00

Cadena Original Timbre:

11111|FB1250D9-8E0E-4C6F-B2BF-C6E151845BF4|2024-09-20|12:47:42Z|GYS101001512|KWUS:epToR9qzslvYFbZXMmVFxj9jDnYRUCjZbFGkam
 /Z13QNJNvoosifngoxDj6+CGplhwLE26u2Hd9LjDB7BV6UCpeksK107F+egJnNIVAPGMu0VcCAK354zk1BESYj4d16nY91c91uv80B6+IXaFpThaxslpeAJPu
 SHH2wToDy3QHE/LgImg8EPEJkC393FazHKRH041t+ANL0d0Ec3rgAbP4a15n9YLO1G8Uq0YKAa35FK2CwL1N1X/COqaciNdW6XSTlpTq4WssX1XE1+Lqx1n
 Ug8zGneG1TSbVgQd3tx1wr/u0EMAWvMKva95S200vtdIAJ7QPD/wo5CTgtLw==|00001000000705928441|

Sello Digital SAT:

JQ4981bv1ckMkaTyGjndQE8mgdhrUYM1KBA1sBmVr1sYoXmK48XNXL4pq7a1SOVzh9yQAsTsS1Qqr628MqhuW6yGv1jAON965pbRRKiznl1sJaWyPw6Rqx0
 QFe1HZFTpMub7d6S8Tn29jVBE4nTudSDiJEM0/WuMkM1Lze1U616zzfDKENN6Z/145berfPmsdYQtXde2upHOjgsPS9DV1GVaz/HvMM9D3nadKswotuoKDa
 YcswCQ2p1CNE87sgn1E+H81ES1r11gXnVXOL7dz9KV08nLAWr7NtJzBzSSQn94U3Re1pEnpBdmxHbVBTX11HgzKpV+QeuvmkX8/w==

Sello Digital Timbre:

KWUS:epToR9qzslvYFbZXMmVFxj9jDnYRUCjZbFGkam/Z13QNJNvoosifngoxDj6+CGplhwLE26u2Hd9LjDB7BV6UCpeksK107F+egJnNIVAPGMu0VcCAK354
 zk1BESYj4d16nY91c91uv80B6+IXaFpThaxslpeAJPuSHH2wToDy3QHE/LgImg8EPEJkC393FazHKRH041t+ANL0d0Ec3rgAbP4a15n9YLO1G8Uq0YKAa35
 FK2CwL1N1X/COqaciNdW6XSTlpTq4WssX1XE1+Lqx1nUg8zGneG1TSbVgQd3tx1wr/u0EMAWvMKva95S200vtdIAJ7QPD/wo5CTgtLw==



Por este pagaré me (nos) obligo (amos) a pagar solidariamente a la orden de
 TAYIRA TRAVEL S.A. DE C.V. en esta plaza el día 20/9/2024

la cantidad de \$ 3,819.00 (TRES MIL OCHOCIENTOS DIECINUEVE PESOS
 00/100 M.N.)

Si este pagaré no es cubierto a su vencimiento quedo(amos) obligado (s) a
 pagar intereses moratorios del 5% mensual hasta la liquidación del mismo.
 Este pagaré se rige por la Ley General de Títulos y Operaciones de Crédito.

En caso de cheques devueltos, se les cargará el 20% de recargos, según el
 artículo 193 de la Ley General de Títulos y Operaciones de Crédito, mas el
 I.V.A. y los cargos generados por el mismo.

Se recibió a entera satisfacción el bien o servicio, por lo que
 esta Unidad Administrativa será responsable de la guarda y
 custodia de la documentación así como de los trámites
 realizados en cumplimiento a las cláusulas del contrato,
 considerando procedente el trámite de pago.

Tratándose de Transportación Aérea Internacional y Franja Fronteriza, el IVA se calculará al 25% de la tasa general del 16%, de conformidad del Artículo 16 de la ley del IVA vigente

No. Certificado: 00001000000505208729 Certificado SAT: 00001000000705928441 RFC PAC:GYS101001512

Este documento es una representación impresa de un CFDI.

VIVA

VB 1000
23 sep, 2024

Pasajero

Ramon Javier Castillo Quintana

Ciudad de México

MEX

Terminal I



Ciudad Juárez

CJS

Abordaje
5:45 AM

Salida
6:20 AM

Puerta
No disponible



Asiento

28C

Pasillo

Zona

3

Seq.
055

Reserva
L6QE4Y

Light



¡Descarga Viva App!

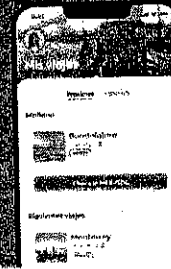

- Realiza tu check-in
- Administra tus reservas
- Accede a tus pases de abordar

Regístrate gratis

Comienza a ganar Doters

Acumula puntos en cada vuelo, intercámbialos por más viajes y obtén grandes beneficios.

doters

Aviso legal: La reproducción parcial o total no autorizada del pase de abordar constituye un delito por fraude. Las personas que cometan este delito serán sancionadas según los artículos 386 y 424 del Código Penal Mexicano y las respectivas normas establecidas en las leyes internacionales de aviación vigentes.

Equipoje documentado

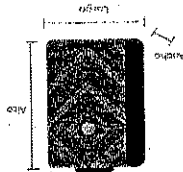

El peso del equipoje documentado para los combos extra y smart son 15 kg y 25 kg, respectivamente. Se podrán exceder de este peso realizando el pago correspondiente. Las dimensiones del equipoje documentado no deberán superar a los 158 cm lineales (largo + ancho + alto).

Maleta de mano

Una maleta de mano que no exceda los 10 kg para combos light y extra, y de 15 kg para combo smart.

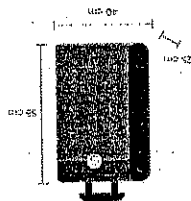

Artículo personal

Un bolso, maletín o mochila, que quepa debajo del asiento de enfrente durante el vuelo.



Equipoje a bordo

Lineamientos de equipoje

Aeropuerto Ciudad de México

- Prepara tu viaje
Verifica que tengas todos los documentos necesarios y que tu equipoje cumpla los requisitos.
- Llega al aeropuerto
Asegúrate de estar en el aeropuerto con suficiente tiempo de anticipación.
- Apertura de mostradores • 4:20 AM
Si vas a documentar equipoje, viajes con menores, mascotas o requieres asistencia especial, debes presentarte en los mostradores del aeropuerto.
- Ve a la puerta de abordaje • 6:20 AM
Revisa las pantallas en el aeropuerto y preséntate en la puerta asignada a tu vuelo.
- Aborda el avión • 5:45 AM
Identifica tu zona y letteros de abordaje; permanece sentado hasta que tu zona sea llamada.
- Disfruta el vuelo • 6:20 AM



1 / 1

VUELO FLIGHT
AM 0118

SALA GATE
TBD

RAMON JAVIER CASTILLOQUINTANA



**CJS
MEX**

Ciudad Juárez a Ciudad de México

24 SEP 2024

Zona 5

SALIDA DEPART
18:40

ASIENTO SEAT
22C

Abordaje 18:10
Boarding 18:10

(seatTag)
Cabina Principal
Main Cabin

KPWIVU | 1395907594948 | Clase T | Control 15

SAIDA



ABORDAJE



VUELO



LLEGADA



AEROPUERTO

Aeropuerto Internacional de
Ciudad Juárez (Abraham González)

18:10

Llega a tu puerta en este horario

02:45 horas

Tiempo estimado de vuelo

21:25

Hora de llegada



Este es **pase de abordar**, solo para llegar
directamente a seguridad. Evita hacer fila en el quiosco
de atención a clientes.



Puedes llevar un artículo personal (maletines, bolsos,
computadoras, sombrillas, riñoneras, etc). Estos
deberán caber debajo de los asientos en cabina.



Antes de viajar, no olvides revisar en aeromexico.com
nuestra política de equipaje para conocer el número de
maletas permitidas así como sus dimensiones



Renta un auto

Reserva ahora y obtén la mejor tarifa.
Código para mostrador Hertz: AEROMX

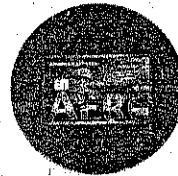

**Vive viajando con 4 Boletos Aeromexico
Rewards 2x1 al año.**

Y con la mayor comodidad en Salones Premier
Aeromexico al adquirir The Platinum Card
American Express® Aeromexico.
[Solicítala aquí](#)



Información sobre tu factura electrónica

Tu factura electrónica estará disponible 48 horas después de tu confirmación de compra. La fecha límite para solicitarla es hasta 25
naturales después del mes de tu compra. Disponible para Aeromexico.