

FACTURA FISCAL	
FGD 837	
Fecha:	2023-08-08 17:36:33
Cliente:	1104004316
Vendedor:	V40
T.C.:	\$ 17.06
Fecha Timbre:	2023-08-08 17:36:41
Tipo comprobante:	I Ingreso
Clave confirmación:	V7UWQI
Exportación:	01 - No aplica

**DATOS DEL CLIENTE**

COLEGIO NACIONAL DE EDUCACION PROFESIONAL TECNICA  
 16 DE SEPTIEMBRE 147 NORTE . LAZARO CARDENAS METEPEC  
 ESTADO DE MEXICO MX  
 R.F.C. CNE 781229BK4  
 C.P. 52148 TEL.: 54-80-37-00  
 REGIMEN FISCAL: 603 - Personas Morales con Fines no Lucrativos  
 USO CFDI G03 GASTOS EN GENERAL

**TAYIRA TRAVEL, S.A. DE C.V.**  
 Arkansas No. 11 Piso 3, Col. Nápoles  
 Del. Benito Juárez, C.P. 03810, CDMX  
 Tel.: 5089 99 00 Fax.: 5089 99 09  
 tayira@tayira.com.mx  
 www.tayira.com.mx  
 R.F.C.: TTR 890210 TF6

Expedido en Ciudad de México

REGIMEN FISCAL: 601 General de Ley Personas Morales  
 Folio Fiscal: 8710ED88-C472-4BFC-818D-367F18A53433

CANT.	NOMBRE	UNIDAD	CLAVE	CONCEPTO	PROV.	No. BOLETO	OTROS IMP.	I.V.A.	DESC.	VALOR UNITARIO
1.00	SOBERANOMIRANDA/FRAN	SERVICIO E48 Unidad de servicio	BOLDOM 90121502	TLC/MTY/MEX	AN		1,186.56	420.77	155.17	2,785.00
						Objeto Impuesto: 02				
						Base: 2,629.83	Impuesto: 002 IVA	Tipo factor: Tasa	TasaOCuota: 0.16	
1.00	SOBERANOMIRANDA/FRAN	SERVICIO E48 Unidad de servicio	CARSER 90121502	CARGO POR SERVICIO	CS		0.00	16.00	.00	100.00
						Objeto Impuesto: 02				
						Base: 100.00	Impuesto: 002 IVA	Tipo factor: Tasa	TasaOCuota: 0.16	

CALIDAD A TU SERVICIO 24 HORAS  
 ( CUATRO MIL TRESCIENTOS CINCUENTA Y TRES PESOS 16/100 M.N.)

Vendedor: SASIL HA LOYA CHABLE  
 C.C. Clave: AREA 7041  
 Solicito: VICTOR ROJAS  
 Moneda: MXN Peso Mexicano  
 Método pago: PPD Pago en parcialidades o diferido

Formas de Pago:  
 99 POR DEFINIR \$4,353.16

SUBTOTAL: 2,885.00  
 DESCUENTO: 155.17  
 TARIFA BASE: 2,729.83  
 TOTAL I.V.A.: 436.77  
 TOTAL OTROS IMP.: 1,186.56

**TOTAL: \$ 4,353.16**

**Cadena Original Timbre:**

11111197106188-472-4BFC-818D-367F18A5343312023-08-08T17:36:41Z|GYS101001512|c1wwCm4DEBwaw1DFTQo8h4krhU1RF03R408Wfde1Qq49fG5eevj2KkgFUC1oyYphDBPpyB01TTCYj11yzFDR1DVR1F120Z1PTR/0w1wK/V0G7M1FKCmZ0eZezgkC30nBm-Uhh1o1KY9b1phF1by18EVA1F007Kun1RY2JF4VE1WT3yxs0D024N2Hy4nmAH6MG2GHw512HPTBTEMeqo1EQq1H1WE32o1u1ly7GRH01yqkggr7/HTKNUFVJ8M14nCT4+cx:z2BFwshM/TEFb31Fud30apz/QcWkp0Hn18/QAx2nbruKakbAZaStH03M8c2rL5ydYQaFT80q/1Q==|00001000000504204971|



**Sello Digital SAT:**

1mF11Wg6dK1H3Mn0Fg8q5yITm1RBFYV04K/nQPM1ahAqbRpyhFRmB11z0A1k40zocWep1113pYUc1OXWnFL4vNpo1CZ5o5dX1sHYM4WZG1RRRv19M1FV5mE320320309n14H6FA661x7100m/1dnhL44PDEgyeBx1qWYkphn3j0/cR0q1pcQa1j5B1PteK7v0avU78/Oz4Gp6x6w2DkZB4xB4W3nc1wCZ1c/0sZQw9y3knc0HAs:1TH0Qs0UG8wR3qZg1vS1F0s67qBQ16mw0e1TR641TNI0581T00ZPeXo4cWS121d1Ldko0Im0FJ1xRvPs9w6My0Hiz3Q==

**Sello Digital Timbre:**

c1wwCm4DEBwaw1DFTQo8h4krhU1RF03R408Wfde1Qq49fG5eevj2KkgFUC1oyYphDBPpyB01TTCYj11yzFDR1DVR1F120Z1PTR/0w1wK/V0G7M1FKCmZ0eZezgkC30nBm-Uhh1o1KY9b1phF1by18EVA1F007Kun1RY2JF4VE1WT3yxs0D024N2Hy4nmAH6MG2GHw512HPTBTEMeqo1EQq1H1WE32o1u1ly7GRH01yqkggr7/HTKNUFVJ8M14nCT4+cx:z2BFwshM/TEFb31Fud30apz/QcWkp0Hn18/QAx2nbruKakbAZaStH03M8c2rL5ydYQaFT80q/1Q==

Por este pagaré me (nos) obligo (amos) a pagar solidariamente a la orden de TAYIRA TRAVEL S.A. DE C.V. en esta plaza el día 8/8/2023 la cantidad de \$ 4,353.16 ( CUATRO MIL TRESCIENTOS CINCUENTA Y TRES PESOS 16/100 M.N.)

Si este pagaré no es cubierto a su vencimiento quedo(amos) obligado (s) a pagar intereses moratorios del 5% mensual hasta la liquidación del mismo. Este pagaré se rige por la Ley General de Títulos y Operaciones de Crédito.

En caso de cheques devueltos, se les cargará el 20% de recargos, según el artículo 193 de la Ley General de Títulos y Operaciones de Crédito, mas el

Se recibió a entera satisfacción el bien o servicio, por lo que esta Unidad Administrativa será responsable de la guarda y custodia de la documentación así como de los trámites realizados en cumplimiento a las cláusulas del contrato, considerando procedente el trámite de pago.

*Recibi Orig. Victor Rojas 08/10/23*

Tratándose de Transportación Aérea Internacional y Franja Fronteriza, el IVA se calculará al 25% de la tasa general del 16%, de conformidad del Artículo 16 de la ley del IVA vigente

No. Certificado: 00001000000505208729 Certificado SAT: 00001000000504204971 RFC PAC:GYS101001512

Este documento es una representación impresa de un CFDI.

# VIVA

VB 4041  
11/08/2023

Pasajero

**FRANCISCO JAVIER SOBERANO**

MIRANDA  
Toluca

**TLC**



Monterrey

**MTY**

Terminal A

Abordaje  
5:55 AM

Salida  
6:30 AM

Puerta  
No disponible



Asiento

**22D**  
Pasillo

Zona

**8**

Seq.  
023

Reserva  
V7UWQI

Light



El peso del equipaje documentado para los combos Extra y Smart son 15 kg y 25 kg, respectivamente. Se realizan el pago correspondiente, podrían exceder de este peso. Las dimensiones del equipaje documentado no deberán superar los 158 cm lineales (largo + ancho + alto).

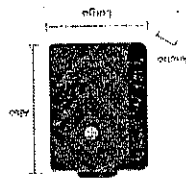

**Equipaje documentado**

Una maleta de mano que no exceda los 10 kg para los combos Light y Extra, y de 15 kg para combo Smart.

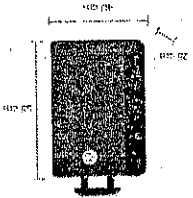

**Maleta de mano**

Un bolso, maletín o mochila, que quepa debajo del asiento de enfrente durante el vuelo.

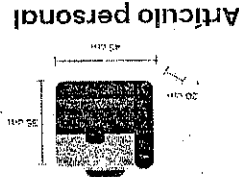

**Artículo personal**

**Equipaje a bordo**

**Lineamientos de equipaje**

## ¡Descarga Viva App!

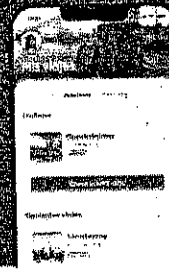

- Realiza tu check-in
- Administra tus reservas
- Accede a tus pases de abordar

Regístrate gratis

### Comienza a ganar Doters

Acumula puntos en cada vuelo, intercámbialos por más viajes y obtén grandes beneficios.



**doters**

Aviso legal: La reproducción parcial o total no autorizada del pase de abordar constituye un delito por fraude. Las personas que cometan este delito serán sancionadas según los artículos 386 y 424 del Código Penal Mexicano y las respectivas normas establecidas en las leyes internacionales de aviación vigentes.

- Prepara tu viaje  
Verifica que tengas todos los documentos necesarios y que tu equipaje cumpla los requisitos.
- Llega al aeropuerto  
Asegúrate de estar en el aeropuerto con suficiente tiempo de anticipación.
- Apertura de mostradores • 4:30 AM  
Si vas a documentar equipaje, viajes con menores, mascotas o requieres asistencia especial, debes presentarte en los mostradores del aeropuerto.
- Ve a la puerta de abordaje • 5:30 AM  
Revisa las pantallas en el aeropuerto. Y preséntate en la puerta asignada a tu vuelo.
- Aborda el avión • 5:55 AM  
Identifica tu zona y teteros de abordaje. Permanece sentado hasta que tu zona sea llamada.
- Disfruta el vuelo • 6:30 AM

**Toluca**

# VIVA

VB 1353  
11/08/2023

Pasajero

**FRANCISCO JAVIER SOBERANO**

MIRANDA  
Monterrey

**MTY**

Terminal A



Ciudad de México

**MEX**

Terminal I

Abordaje  
7:15 PM

Salida  
7:50 PM

Puerta  
No disponible

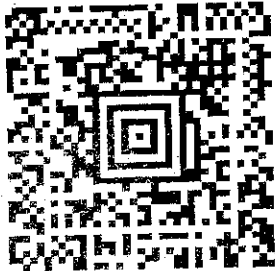

Asiento

**32D**

Pasillo

Zona

**8**

Seq.  
049

Reserva  
V7UWQI

Light



## ¡Descarga Viva App!

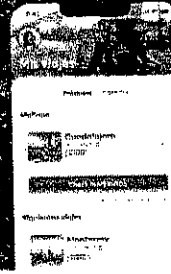

- Realiza tu check-in
- Administra tus reservas
- Accede a tus pases de abordar

## Regístrate gratis

### Comienza a ganar Doters

Acumula puntos en cada vuelo, intercámbialos por más viajes y obtén grandes beneficios.

**doters**

Aviso legal: La reproducción parcial o total no autorizada del pase de abordar constituye un delito por fraude. Las personas que cometan este delito serán sancionadas según los artículos 386 y 424 del Código Penal Mexicano y las respectivas normas establecidas en las leyes internacionales de aviación vigentes.

1. **Distrita el vuelo - 7:50 PM**

2. **Identifica tu zona y letreros de abordaje.** Permanece sentado hasta que tu zona sea llamada.

3. **Aborda el avión - 7:15 PM**

4. **Revisa las pantallas en el aeropuerto y preséntate en la puerta asignada a tu vuelo.**

5. **Ve a la puerta de abordaje - 6:50 PM**

6. **Si vas a documentar equipaje, viajes con menores, mascotas o requieres asistencia especial, debes presentarte en los mostradores del aeropuerto.**

7. **Apertura de mostradores - 5:50 PM**

8. **Asegúrate de estar en el aeropuerto con suficiente tiempo de anticipación.**

9. **Llega al aeropuerto**

10. **Verifica que tengas todos los documentos necesarios y que tu equipaje cumpla los requisitos.**

11. **Prepara tu viaje**

### Equipaje documentado

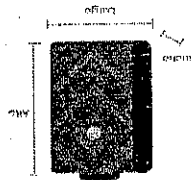

El peso del equipaje documentado para los combos Extra y Smart son 15 kg y 25 kg, respectivamente. Se podrán exceder de este peso realizando el pago correspondiente. Las dimensiones del equipaje documentado no deberán superar los 158 cm lineales (largo + ancho + alto).

### Artículo personal

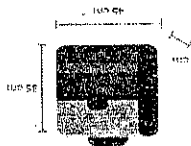

Un bolso, maletín o mochila, que quepa debajo del asiento de enfrente durante el vuelo.

### Maleta de mano

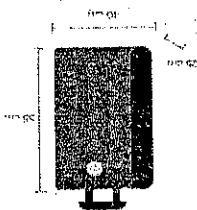

Una maleta de mano que no exceda los 10 kg para combos Light y Extra, y de 15 kg para combo Smart.

### Equipaje a bordo

Lineamientos de equipaje

Monterrey