

C-446

Comprobante Fiscal Digital por Internet

Fecha de Emisión
2022-08-31T11:20:26

Fecha de Certificación
2022-08-31T11:20:27

CSD del Emisor
00001000000512727545

CSD del SAT
00001000000505142236

Folio Interno: SH 32

Folio Fiscal: C0CE7329-21AF-4378-BBEB-D3A92AEC63F

Tipo de Comprobante
I-Ingreso

Expedido en: 06600

Datos del Emisor
Servicios de Hospedaje Second Home

SHS210716AR7

Régimen Fiscal: 601 - General de Ley Personas Morales

Datos del Receptor
COLEGIO NACIONAL DE EDUCACION PROFESIONAL TECNICA

CNE781229BK4

Uso CFDI: G03-Gastos en general

Código	Clave Prod/ Servicio	Cantidad	Unidad SAT	Unidad	Descripción	Precio Unitario	Descuento	Impuesto	Importe	
1	80131501 - Arrendamiento de residencias	1	E48 - Unidad de servicio	No Aplica	Renta	\$ 354.05	\$ 0.00	002-IVA 0.160000	\$56.648000	\$ 354.05
								Subtotal	\$ 354.05	
Total con letra: Cuatrocientos diez pesos 70/100 MXN								Total Descuentos	-	
								Total Impuestos Traslados	\$56.65	
								Total Impuestos Retenidos	-	
								Total	\$ 410.70	

Forma de Pago 04-Tarjeta de crédito

Método de Pago PUE-Pago en una sola exhibición

Moneda MXN-Peso Mexicano

Tipo de Cambio



Cadena Original del Timbre

[[1.1|C0CE7329-21AF-4378-BBEB-D3A92AEC63F|2022-08-31T11:20:27|MAS0810247C0|CoCiuiBEDVlg2tv2E+x2yNQ50wd6ol3Vvnm0i+a8jDqL+h7m4U+DtUCmAHKjkQpdkvK2kt8KlqByegJ+OX/FqQ7ME6jNt0wn+LOfKpNz6Vkv6PO9PeSc3zSSdWzZvTR6GpdHXUn1xK1VsFYyCYB7uA2VAXncNT80sB/+oksDu4IHC+zY2zeOsrMgnDg3RnSHkH3Tcm14vJR1KXIPY6wnCr8cgzMhsdGT7fGFM4KlidmjmF1INqeWoMLruMHlvFzxtFbqWU3fTT1bhnxRAkh/QOYIIHKWR3g019IA402gjtFijH2Lr2OziYvVqG9A7INrB0ycADQQ2dVxjYIMg==|00001000000505142236|]]

Sello Digital del Emisor

CoCiuiBEDVlg2tv2E+x2yNQ50wd6ol3Vvnm0i+a8jDqL+h7m4U+DtUCmAHKjkQpdkvK2kt8KlqByegJ+OX/FqQ7ME6jNt0wn+LOfKpNz6Vkv6PO9PeSc3zSSdWzZvTR6GpdHXUn1xK1VsFYyCYB7uA2VAXncNT80sB/+oksDu4IHC+zY2zeOsrMgnDg3RnSHkH3Tcm14vJR1KXIPY6wnCr8cgzMhsdGT7fGFM4KlidmjmF1INqeWoMLruMHlvFzxtFbqWU3fTT1bhnxRAkh/QOYIIHKWR3g019IA402gjtFijH2Lr2OziYvVqG9A7INrB0ycADQQ2dVxjYIMg==

Sello Digital del SAT

MYJIF61VMuRFTWGCa2a5DmB/5ZlZ77JgAUz8jJMEDB5b5vg23osdH/3mS+ZIKGjB0aQZSs0lhodiehOzrxQS23Wh67PQWsc8XjLOHHzcRtQCGBlqy7MlthTrv2wdco4adZTOVKwS90HZhMW08b9B6lw1PLd7kPAj/qbiVBychPmeFo6bjlmMC3O6ydXnMHdIT+Hd9S3NxtUPm1SIS2m76q0eV6UOgc0AEVE2Mb0/vbOwUJfhVsD0yF4/6B9oTUntk7dujO2LPZn4+QUQCQ18hSVKRoea3eB9vPallhwnifG+oy/tiOw22pPZE8SeAE1obJVhc3i4bE54D8Gd0sA==



Este documento es una representación impresa de un CFDI



Verificación de comprobantes fiscales digitales por internet

RFC del emisor	Nombre o razón social del emisor	RFC del receptor	Nombre o razón social del receptor
SHS210716AR7	Servicios de Hospedaje Second Home	CNE781229BK4	COLEGIO NACIONAL DE EDUCACION PROFESIONAL TECNICA
Folio fiscal	Fecha de expedición	Fecha certificación SAT	PAC que certificó
C0CE7329-21AF-4378- BBEB-D3A92AECD63F	2022-08-31T11:20:26	2022-08-31T11:20:27	MAS0810247C0
Total del CFDI	Efecto del comprobante	Estado CFDI	Estatus de cancelación
\$410.70	Ingreso	Vigente	Cancelable sin aceptación



Imprimir

RFC emisor: LEHI910516NQA
Nombre emisor: INGRID LERMA HUERTA
RFC receptor: CNE781229BK4
Nombre receptor: COLEGIO NACIONAL DE EDUCACION PROFESIONAL TECNICA.
Uso CFDI: Gastos en general

Folio fiscal: AAA165EB-304C-454A-99A4-51DDCE2A0A11
No. de serie del CSD: 00001000000504465028
Código postal, fecha y hora de emisión: 10710 2022-09-08 15:41:51
Efecto de comprobante: Ingreso
Régimen fiscal: Incorporación Fiscal

Conceptos

Clave del producto y/o servicio	No. identificación	Cantidad	Clave de unidad	Unidad	Valor unitario	Importe	Descuento	No. de pedimento	No. de cuenta predial	
90101500		1	E48		363.19	363.19				
Descripción	Consumo de alimentos.				Impuesto	Tipo	Base	Tipo Factor	Tasa o Cuota	Importe
					IVA	Traslado	363.19	Tasa	16.0000%	58.11

Moneda: Peso Mexicano
Forma de pago: Tarjeta de débito
Método de pago: Pago en una sola exhibición

Subtotal \$ 363.19
Impuestos Traslados IVA 16.0000% \$ 58.11
Total \$ 421.30

Sello digital del CFDI:

ZMl...lpSmCeYACCyG7SB0r6C/9lPdTTxyevmhTrV3451J5YOHpioGgMnBflzWi/0q08qrQ8EsHiPadCsjult+j95oo2cpDlti2WkemJU6RCn8DbnJhE+W4sYQHH8+ByG9WoiAojvpqhlL35JqZYλ...-lpFXxym3k/haTS1cyx/iR2Kj36ai8fMfJnvOjQxabzoSwkAOuR0UidHNAucTX8RaUfwho0HebU0yxoDYgJzbdBXf4UnPX80rC5emFdJEWaBJCVLpjuohEIGSr4lyCYsWH5uRpaIK7y aOQEP6P90K692QqmW9PgyN9T8pSEMaHf06MI3kx0eEi8xWDg==

Sello digital del SAT:

AMZh8zXmbykdSnpvVXLr3/lqIGSlonH4SVT6Xt5Ep1N96dTR/1yUqVFZwiATqbgDB7rY0N0MNCYX+JHfDth4G2xsX80YmVXQunqkMuGqyoLO//IKT+wUYHIRnaek20rNGgUM2OvswbHHZ5PzYlpyaAISuOW0LSyChyQxks5rCHzIKD1ylyZGyeHgnZSVBgV9/GcUKu4OJWmrd/k728G+B0QpltzkKqyalcluJorYjUNUCAqfYMsZINpdjVvwk2or10xNfzJMHrj/JwXuod/aOZhm5crn48E2U hpIkEUO/F6BNDI1s4AtiSdhHh2wX1U7q6ZwAnYh5pKcP4iDoz8Mg==

Cadena Original del complemento de certificación digital del SAT:

||1.1|AAA165EB-304C-454A-99A4-51DDCE2A0A1D|2022-09-08T15:45:13|SAT970701NN3|ZMKS/jDlpSmCeYACCyG7SB0r6C/9lPdTTxyevmhTrV3451J5YOHpioGgMnBflzWi/0q08qrQ8EsHiPadCsjult+j95oo2cpDlti2WkemJU6RCn8DbnJhE+W4sYQHH8+ByG9WoiAojvpqhlL35JqZYXvpgHpFXxym3k/haTS1cyx/iR2Kj36ai8fMfJnvOjQxabzoSwkAOuR0UidHNAucTX8RaUfwho0HebU0yxoDYgJzbdBXf4UnPX80rC5emFdJEWaBJCVLpjuohEIGSr4lyCYsWH5uRpaIK7yaOQEP6P90K692QqmW9PgyN9T8pSEMaHf06MI3kx0eEi8xWDg==|00001000000504465028||

RFC del proveedor de certificación: SAT970701NN3 Fecha y hora de certificación: 2022-09-08 15:45:13
No. de serie del certificado SAT 00001000000504465028





Verificación de comprobantes fiscales digitales por internet

RFC del emisor	Nombre o razón social del emisor	RFC del receptor	Nombre o razón social del receptor
LEHI910516NQA	INGRID LERMA HUERTA	CNE784229BK4	COLEGIO NACIONAL DE EDUCACION PROFESIONAL TECNICA.
Folio fiscal	Fecha de expedición	Fecha certificación SAT	PAC que certificó
AAA165EB-304C-454A-99A4-51DDCE2A0A1D	2022-09-08T15:41:51	2022-09-08T15:45:13	SAT970701NN3
Total del CFDI	Efecto del comprobante	Estado CFDI	Estatus de cancelación
\$421.30	Ingreso	Vigente	Cancelable sin aceptación

FISCALIZADO

Imprimir



GASTOS SIN COMPROBANTE

CÓDIGO DAF: 7092-MAAGRF-CEGP-02-F-06

NO. DE REVISIÓN: 00

FECHA DE APROBACIÓN: 28/02/2017

Fecha 23/09/2022

Comisionado	Óscar Francisco Hernández Domínguez		
Puesto	Asistente de Jefe de Proyecto	No. de empleado	0280028
Lugar de comisión	Ciudad de México		
Periodo	del 30 al 31 de agosto de 2022		

Declaro que los viáticos recibidos y efectivamente erogados fueron en servicio del CONALEP, y que los gastos sin comprobante fiscal que se presentan no exceden el 20% del total de los viáticos ejercidos. Asimismo, el monto restante de los viáticos fueron pagados con tarjeta de crédito o de débito. Esto en cumplimiento al artículo 152 del Reglamento de la Ley del Impuesto Sobre la Renta.

Concepto	Importe
Alimentación	58.00
Traslado	0.00
Otros	0.00
Total	58.00

(Cincuenta y ocho pesos 00/100 M.N.)

(Importe con letra)

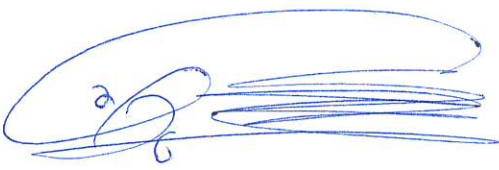

Óscar Francisco Hernández Domínguez
Asistente de Jefe de Proyecto

EMISOR

DIGITAL SOLUTIONS AMERICAS
RFC: DSA130408AM2
601 - General de Ley Personas Morales

RECEPTOR

COLEGIO NACIONAL DE EDUCACION PROFESIONAL TECNICA
RFC: CNE781229BK4
USO CFDI: G03 - Gastos en general
Domicilio Fiscal: 52148
Régimen fiscal: 603 - Personas Morales con Fines no Lucrativos

Cantidad	Unidad	Descripción	V. Unitario	Impuestos	Importe
1	E48 - Unidad de servicio	78111808 - ALQUILER DE VEHÍCULOS (RENTA DE VEHÍCULOS, SERVICIOS PRIVADOS DE TRANSPORTE DE PASAJEROS) Tarifa	84.63	002-IVA 16.00% 13.54	84.63
1	XNA - NO APLICA	78111808 - ALQUILER DE VEHÍCULOS (RENTA DE VEHÍCULOS, SERVICIOS PRIVADOS DE TRANSPORTE DE PASAJEROS) CUOTA DE SOLICITUD	10.14	002-IVA 16.00% 1.62	10.14
Importe con letra				Subtotal	94.77
CIENTO NUEVE PESOS CON 93/100 MXN				IVA	15.16
Metodo Pago: PUE - Pago en una sola exhibición				Descuento	0.00
Forma de pago: 01 - Efectivo Cuenta: NA				Total	109.93

Traslados

Impuesto	Tipo Factor	Tasa o cuota	Importe
002	Tasa	16.00%	15.16

Observaciones:

Viaje: 2022-08-30, MEXICO CITY

FISCALIZADO



Este documento es una representación impresa de un CFDI
Efectos fiscales al pago
Moneda: MXN
Por cuenta del tercero: MESO700708D94 | OSCAR MENDOZA SOLARES
TRIP UUID: 2a07c9ca-9bd1-427e-a3a1-77a68a1b6cea

Facturify

CFDI 4.0 emitido a través de
facturify.com

Número de Certificado: 00001000000412605188
Folio Fiscal: D648F5C3-617B-5E44-AA40-B114A009D124
Serie Certificado SAT: 00001000000504204441
RFC Proveedor de Certificación: CVD110412TF6

Sello del SAT

sf3lmW82sBWL6+/6VEP/z/1MSSZzPe8VnGSLvxkqzQLEWATEwbSRUPiWh6EW39RIfMOznr42QIF/WRzqjN9K6m
b2nlq8JuKMAPGDnnlYlswNmUQ5mw5YqgXDzXHFaacUWcPDKmbuyCg5FHylKv0Nm7ml0fZZQgxr6M8jchsqaENx
SmFikDiUHAMQhKzfSD08J2ZVpzzGZMJ8/qxFW+zXPA9b70potzadnminCYOxgQ5A3qirhFruM9phr5WxEKFzls
71szVAzfd7ry3Y+b/KgwIEtdJKOLLgdgcEIE8eE0gVG1hdmZ3ZcxVnxdiTKYjhhvd5bD/0BN1HT4YCUA0OMQ==

Sello digital del CFDI

GAWXQSpov+4TWe/oAe+Cxc06sOISydVG6nrxO3a9UAJ647YUKLRuSRDpebxdFQ8MmovMOC+Nnsch5C0t9orjAsT
ya0xW6L7oMyeavGas+EL2ZeBs55RtCHs56S3ZKUTbToG5I2vXL2tpaXIXvpcF+qzQXOfskjxoLHiLa10UiOjKb
EL2nUwlnUVK9GM/P5GAXQJFNfH+VRsir8KFH8butz/gm8QaF0rZlBm6Hb2J1psmodn0QkSrQCvw19sGwW+U+AU
z92Ilp0QaSBFyl+OumBQhstrojDYBy7ZISmsDiv8QsLuVPSyjuNRu3xSlpoAMNA5Ufw8c/883/zy+t9vgCg==

Cadena original del complemento de certificación digital del SAT

||1.1|D648F5C3-617B-5E44-AA40-B114A009D124|2022-09-05T18:27:59|sf3lmW82sBWL6+/6VEP/z/1
MSSZzPe8VnGSLvxkqzQLEWATEwbSRUPiWh6EW39RIfMOznr42QIF/WRzqjN9K6mb2nlq8JuKMAPGDnnlYlswNm
UQ5mw5YqgXDzXHFaacUWcPDKmbuyCg5FHylKv0Nm7ml0fZZQgxr6M8jchsqaENxSmFikDiUHAMQhKzfSD08J2Z
VpzzGZMJ8/qxFW+zXPA9b70potzadnminCYOxgQ5A3qirhFruM9phr5WxEKFzls71szVAzfd7ry3Y+b/KgwIEt



Verificación de comprobantes fiscales digitales por internet

RFC del emisor	Nombre o razón social del emisor	RFC del receptor	Nombre o razón social del receptor	
DSA130408AM2	DIGITAL SOLUTIONS AMERICAS	CNE781229BK4	COLEGIO NACIONAL DE EDUCACION PROFESIONAL TECNICA	
RFC a cuenta de terceros	Nombre a cuenta de terceros			EFOS
MESO700708D94	OSCAR MENDOZA SOLARES			
Folio fiscal	Fecha de expedición	Fecha certificación SAT	PAC que certificó	
D648F5C3-617B-5E44-AA40-B114A009D124	2022-09-05T18:27:53	2022-09-05T18:27:59	CVD110412TF6	
Total del CFDI	Efecto del comprobante	Estado CFDI	Estatus de cancelación	
\$109.93	Ingreso	Vigente	Cancelable sin aceptación	

FISCALIZADO

Imprimir

Gracias por elegir Uber, Óscar

Esperamos que hayas disfrutado tu viaje de esta noche.

Total 109,93 MXN

Tarifa del viaje 101,97 MXN

Subtotal 101,97 MXN

Cuota de solicitud 12,22 MXN

Discounts -4,26 MXN

*IVA incluido

Pagos



Efectivo

30/8/22 16:04

109,93 MXN

[Visita la página de viajes](#) para conocer más y obtener las facturas (cuando estén disponibles)

Viajaste con Oscar

UberX 12.10 kilómetros | 34 min

15:28 | Calle Durango 15, La Magdalena Contreras

16:04 | Eqpto Universidad Nacional Autónoma de México, 04510 Coyoacán, Ciudad de México

FISCALIZADO

La tarifa no incluye los cargos que puede cobrar tu banco. Si tienes preguntas, consulta directamente a tu banco.

FISCALIZADO

0019 ASIENTO 29
PRIMERA CLASE
BOLETO: C17333024N8
ORIGEN: TOL
DESTINO: MEP
MAR 30 ago 2022
Salida: Inmediata
Precio: 73.28
IVA: 11.72
TOTAL: 85.00
Adulto EFE

MEXICO PTE.

TOL 30082022 07:53

TALON PASAJERO



P078 ASIENTO 17
PRIMERA CLASE
BOLETO: Y311485542X
ORIGEN: MEX
DESTINO: TOP
MIE 31 ago 2022
Salida: Inmediata
Precio: 73.28
IVA: 11.72
TOTAL: 85.00
Adulto TDE

TOLUCA PLUS

MEX 31082022 19:58

TALON PASAJERO



SANTANDER
VENTA

CAMINANTE MEXICO PTE.

SUR 122 NO. 232 REAL DEL MONTE
ALVARO OREGON CD MX

Afilacion: 8283331

415231*****1533

DEBITO/BBVA/Visa

CLIENTE APROBADA

Importe M.N.: \$ 85.00

Oper: 759728375

Aut: 445788

Ref: MEX484

Argo: 8FC765318C4068F

Aid: A000000031010

Fecha 31/08/2022 19:57

Validado con firma electronica

No valido para viajar

Derivado de problemas con la facturación, no se generaron las mismas por parte de la empresa; no obstante, se anexan los tickets de abordaje.

Óscar Francisco Hernández Domínguez.

Gracias por dar un extra, Óscar

Esperamos que hayas disfrutado tu viaje de esta noche.

Total 222,78 MXN

Tarifa base	6,60 MXN
Tiempo	139,27 MXN
Distancia	47,83 MXN

Subtotal	193,70 MXN
Cuota de solicitud	14,08 MXN
Extra (gratificación dada por el usuario)	15,00 MXN

*IVA incluido

Pagos



Visa ****9537
30/8/22 11:54

222,78 MXN

[Visita la página de viajes](#) para conocer más y obtener las facturas (cuando estén disponibles)

Viajaste con ARTURO

UberX 11.96 kilómetros | 1 h 13 min

10:31 | Av Universidad, Bo Barrio Oxtopulco Universidad Coyoacán, 04318 Ciudad de México, Ciudad de México
11:44 | Colima LT2, Santa Teresa, Sta Teresa, La Magdalena Contreras, 10710 Ciudad de México, CDMX, México

FISCALIZADO

La tarifa no incluye los cargos que puede cobrar tu banco. Si tienes preguntas, consulta directamente a tu banco.

Gracias por elegir Uber, Óscar

Esperamos que hayas disfrutado tu viaje de esta noche.

Total 179,92 MXN

Tarifa del viaje 163,01 MXN

Subtotal 163,01 MXN

Cuota de solicitud 16,91 MXN

*IVA incluido

Pagos



Visa ****9537
31/8/22 20:14

179,92 MXN

Visita [la página de viajes](#) para conocer más y obtener las facturas (cuando estén disponibles)

Viajaste con BERNARDINO

UberX 14.93 kilómetros | 34 min



09:29 | Monterrey 364, Roma Sur, Cuauhtémoc

10:03 | Colima LT2, Santa Teresa, Sta Teresa, La Magdalena Contreras, 10710 Ciudad de México, CDMX, México

La tarifa no incluye los cargos que puede cobrar tu banco. Si tienes preguntas, consulta directamente a tu banco.

FISCALIZADO

Metepec, Estado de México a 22 de septiembre de 2022.

A quien corresponda

Respecto a los motivos para el atraso en la presentación de la comprobación referente a la comisión desempeñada los días 30 y 31 de agosto de 2022, se realiza una atenta aclaración de que el motivo del retraso fue un problema en el sistema de expedición de facturas de la empresa de transporte Uber. Esta falla fue reportada por quien suscribe en la plataforma de esta empresa y demoró en ser atendida, resolviéndose al fin el 21 de septiembre del mismo año con la devolución de los recursos pagados y que ya fueron efectivamente reintegrados a la institución, como consta en el comprobante incluido en la presente comprobación de viáticos.

Respecto de la situación con la empresa Uber, se adjuntan las siguientes capturas de pantalla:

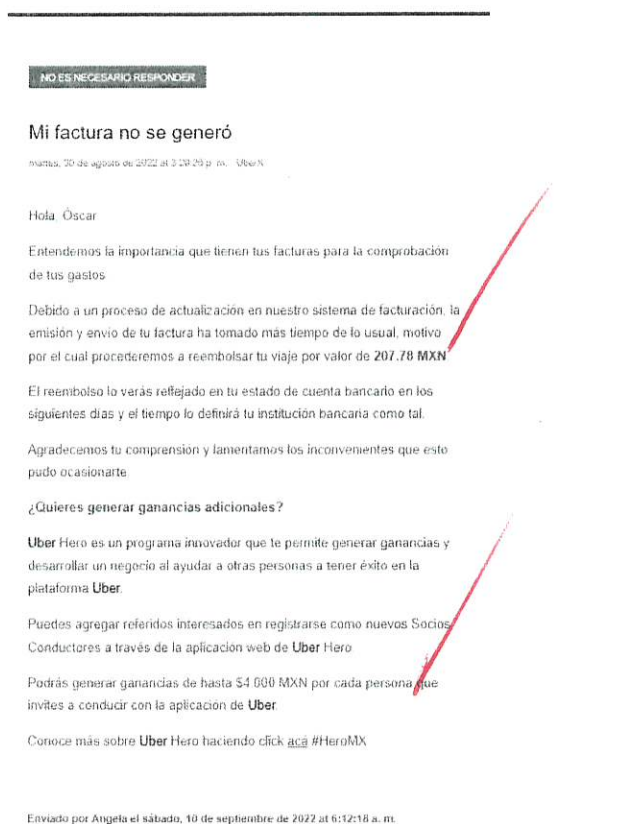

Sin otro motivo por el momento, reciba un cordial saludo.

ATENTAMENTE

Óscar Francisco Hernández Domínguez
Asistente de Jefe de Proyecto

Adscrito al Área de Auditoría Interna, de Desarrollo y Mejora de la Gestión Pública