

FACTURA FISCAL	
FGD 653	
Fecha:	2023-06-19 12:57:20
Cliente:	1104004316
Vendedor:	V40
T.C.:	\$ 17.09
Fecha Timbre:	2023-06-19 13:48:57
Tipo comprobante:	I Ingreso
Clave confirmación:	ZBUBFZ
Exportación:	01 - No aplica

DATOS DEL CLIENTE

COLEGIO NACIONAL DE EDUCACION PROFESIONAL TECNICA
 16 DE SEPTIEMBRE 147 NORTE . LAZARO CARDENAS METEPEC
 ESTADO DE MEXICO MEX
 R.F.C. CNE 781229BK4
 C.P. 52148 TEL.: 54-80-37-00
 REGIMEN FISCAL: 603 - Personas Morales con Fines no Lucrativos
 USO CFDI G03 GASTOS EN GENERAL

TAYIRA TRAVEL, S.A. DE C.V.
 Arkansas No. 11 Piso 3, Col. Nápoles
 Def. Benito Juárez, C.P. 03810, CDMX
 Tel.: 5089 99 00 Fax.: 5089 99 09
 tayira@tayira.com.mx
 www.tayira.com.mx
 R.F.C.: TTR 890210 TFF

Expedido en Ciudad de México

REGIMEN FISCAL: 601 General de Ley Personas Morales
 Folio Fiscal: C5A4D7B2-92EA-42D9-8C57-318A4C17221D

CANT.	NOMBRE	UNIDAD	CLAVE	CONCEPTO	PROV.	No. BOLETO	OTROS IMP.	I.V.A.	DESC.	VALOR UNITARIO
1.00	CORDEROFRAYRE/LAURO	SERVICIO E48 Unidad de servicio	BOLDOM 90121502	MEX/MTY	AN		596.66	98.21	155.17	769.00
							Objeto Impuesto: 02 Base: 613.83	Impuesto: 002 IVA	Tipo factor: Tasa	TasaOCuota: 0.16
1.00	CORDEROFRAYRE/LAURO	SERVICIO E48 Unidad de servicio	CARSER 90121502	CARGO POR SERVICIO	CS		0.00	16.00	.00	100.00
							Objeto Impuesto: 02 Base: 100.00	Impuesto: 002 IVA	Tipo factor: Tasa	TasaOCuota: 0.16

CALIDAD A TU SERVICIO 24 HORAS
 (UN MIL CUATROCIENTOS VEINTICUATRO PESOS 70/100 M.N.)

Vendedor: SASIL HA LOYA CHABLE
 C.C. Clave: AREA 7041
 Solicito: VICTOR ROJAS
 Moneda: MXN Peso Mexicano
 Método pago: PPD Pago en parcialidades o diferido

Formas de Pago:
 99 POR DEFINIR \$1,424.70

SUBTOTAL:	869.00
DESCUENTO:	155.17
TARIFA BASE:	713.83
TOTAL I.V.A.:	114.21
TOTAL OTROS IMP.:	596.66
TOTAL:	\$ 1,424.70

Cadena Original Timbre:
 [11-1]C5A4D7B2-92EA-42D9-8C57-318A4C17221D|2023-06-19T13:48:57Z|GYS101001512|Xgfn1QB1sPmDzPqt8xy05TGXNkh2Tmyxw6vnKkZgaDs
 s1+h2g9UuVcfla7cwMBvTcaA7N28PkyF6jppqJEL3V7m1XUQ1a41ZpETEnEfkvcfr70/w6BKRbReVT87L3kyPdr3T2rgSjy9Fhcw5cl7Um4p1C0cn/Eg1s
 IdTU72MzaPt2P1DzECDD5FF4c3o78WjzAKhu5g5z41.Q4shhneSYWf1N3BBKR0Uwd6X2qc+Ar6FhaKJJs+AC185adKt0KMkc7tCzAU/feR120pY1d1R3k7y
 f26cuJ8C0tHL43ZLFEP7d76fslKCPe1f4B9z0qAod60pKtOUX26ayUxwCg==f0001000000504204971|]



Sello Digital SAT:
 Nqb2L6WGa1HNaRfoVwODkzgoemNjmsvJfSketTnnXz9mcQ1xr45Q81MbRfbr4xyqgs0bbm3N8kRwqyW3bXCt3Jidos5dljTWk19p1posfEz1BkseCbhni432
 xEtYRGfCvK+/0NkKbj144QVh3538UNigP281uNBcANBXCg1llyeP8a1YQR7s17ebzKW781R3wz8PHW09/enBtvSms1ZvNEjmlz8QP2mVhexOCVXagaa7CM
 inhrgvCo618c6qJrneiBB8P/IIIsd1GvwK65jUFO10oqjLKVMTUgdpG/XptV6G3lQ6j3pMkwfaL1TEN/+i37tLbML1OrL1G9kHDCfg==

Por este pagaré me (nos) obligo (amos) a pagar solidariamente a la orden de
TAYIRA TRAVEL S.A. DE C.V. en esta plaza el día 19/6/2023
 la cantidad de **\$ 1,424.70 (UN MIL CUATROCIENTOS VEINTICUATRO PESOS 70/100 M.N.)**

Si este pagaré no es cubierto a su vencimiento quedo(amos) obligado (s) a
 pagar intereses moratorios del 5% mensual hasta la liquidación del mismo.
 Este pagaré se rige por la Ley General de Títulos y Operaciones de Crédito.

En caso de cheques devueltos, se les cargará el 20% de recargos, según el
 artículo 193 de la Ley General de Títulos y Operaciones de Crédito, mas el

Se recibió a entera satisfacción el bien o servicio, por lo que
 esta Unidad Administrativa, será responsable de la cuantía y
 custodia de la documentación así como de los débitos
 realizados en cumplimiento a los términos del contrato,
 considerando por tanto el pago.

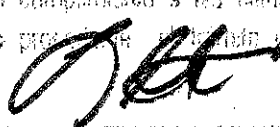

Tratándose de Transportación Aérea Internacional y Franja Fronteriza, el IVA se calculará al 25% de la tasa general del 16%, de conformidad del Artículo 16 de la ley del IVA vigente

No. Certificado: 00001000000505208729 Certificado SAT: 00001000000504204971 RFC PAC:GYS101001512

Este documento es una representación impresa de un CFDI.

VIVA

VB 1352
20/06/2023

Pasajero
LAURO CORDERO FRAYRE

Ciudad de México
MEX
Terminal 1



Monterrey
MTY
Terminal A

Abordaje
4:25 PM

Salida
5:00 PM

Puerta
No disponible



Asiento
32D
Pasillo

Zona
8

Seq.
077

Reserva
ZBUBFZ

Light



El peso del equipaje documentado para los combos Extra y Smart son 15 kg y 25 kg, respectivamente. Se podrán exceder de este peso realizando el pago correspondiente. Las dimensiones del equipaje documentado no deberán superar los 158 cm lineales (largo + ancho + alto).

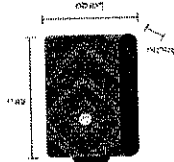

Equipaje documentado

Maleta de mano
Una maleta de mano que no exceda los 10 kg para combos Light y Extra, y de 15 kg para combo Smart.

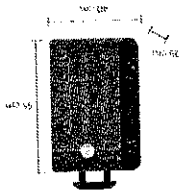

Artículo personal
Un bolso, maletín o mochila, que quepa debajo del asiento de enfrente durante el vuelo.

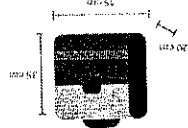

Equipaje a bordo

Lineamientos de equipaje

¡Descarga Viva App!

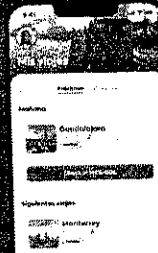

- Realiza tu check-in
- Administra tus reservas
- Accede a tus pases de abordar

Regístrate gratis

Comienza a ganar Doters
Acumula puntos en cada vuelo, intercámbialos por más viajes y obtén grandes beneficios.

doters

Aviso legal. La reproducción parcial o total no autorizada del pase de abordar constituye un delito por fraude. Las personas que cometan este delito serán sancionadas según los artículos 386 y 424 del Código Penal Mexicano y las respectivas normas establecidas en las leyes internacionales de aviación vigentes.

- 1 **Prepara tu viaje**
Verifica que tengas todos los documentos necesarios y que tu equipaje cumpla los requisitos.
- 2 **Llega al aeropuerto**
Asegúrate de estar en el aeropuerto con suficiente tiempo de anticipación.
- 3 **Apertura de mostradores • 3:00 PM**
Si vas a documentar equipaje, viajes con menores, mascotas o requieres asistencia especial, debes presentarte en los mostradores del aeropuerto.
- 4 **Ve a la puerta de abordaje • 4:00 PM**
Revisa las pantallas en el aeropuerto y preséntale en la puerta asignada a tu vuelo.
- 5 **Aborda el avión • 4:25 PM**
Identifica tu zona y letreros de abordaje. Permanece sentado hasta que la zona sea llamada.
- 6 **Disfruta el vuelo • 5:00 PM**

Aeropuerto Ciudad de México