



DATOS DEL CLIENTE

COLEGIO NACIONAL DE EDUCACION PROFESIONAL TECNICA
16 DE SEPTIEMBRE 147 NORTE. LAZARO CARDENAS METEPEC
ESTADO DE MEXICO MEX
R.F.C. CNE 781229BK4
C.P. 52148 TEL.: 54-80-37-00
REGIMEN FISCAL: 603 - Personas Morales con Fines no Lucrativos
JSO CFDI G03 GASTOS EN GENERAL



TAYIRA TRAVEL, S.A. DE C.V.
Arkansas No. 11 Piso 3, Col. Nápoles
Del. Benito Juárez, C.P. 03810, CDMX
Tel.: 5089 99 00 Fax.: 5089 99 09
tayira@tayira.com.mx
www.tayira.com.mx
R.F.C.: TTR 890210 TF6

FGD 7536

Fecha: 2025-06-11 17:29:59
Cliente: 1104004316
Vendedor: V52
T.C.: \$ 19.05
Fecha Timbre: 2025-06-11 17:30:03
Tipo comprobante: I Ingreso
Clave confirmación:
Exportación: 01 - No aplica

Expedido en Ciudad de México

REGIMEN FISCAL: 601 General de Ley Personas Morales
Folio Fiscal: A4126462-41B0-4AD6-AB69-D3409147760B

ANT.	NOMBRE	UNIDAD	CLAVE	CONCEPTO	PROV.	No. BOLETO	OTROS IMP.	I.V.A.	DESC.	VALOR UNITARIO
1.00	ROJAS NAVARRETE/RODRIGO ALEJANDRO	SERVICIO E48 Unidad de servicio	BOLDOM 78111500	MEX/MID/MEX	AM	3518654602	1,227.56	1,205.44	.00	7,534.00
Objeto Impuesto: 02 Base: 7,534.00 Impuesto: 002 IVA Tipo factor: Tasa TasaOCuota: 0.16										
1.00	ROJAS NAVARRETE/RODRIGO ALEJANDRO	SERVICIO E48 Unidad de servicio	CARSER 90121502	CARGO POR SERVICIO	CS		0.00	16.00	.00	100.00
Objeto Impuesto: 02 Base: 100.00 Impuesto: 002 IVA Tipo factor: Tasa TasaOCuota: 0.16										

CALIDAD A TU SERVICIO 24 HORAS
(DIEZ MIL OCHENTA Y TRES PESOS 00/100 M.N.)

Vendedor: GABRIELA DE LA CRUZ
C.C. Clave: AREA 7041
Solicito: SOFIA PINGARRON
Moneda: MXN Peso Mexicano
Modo pago: PPD Pago en parcialidades o diferido

Formas de Pago:

99 POR DEFINIR

\$ 10,083.00

SUBTOTAL: 7,634.00

DESCUENTO: 0.00

TARIFA BASE: 7,634.00

TOTAL I.V.A.: 1,221.44

TOTAL OTROS IMP.: 1,227.56

TOTAL: \$ 10,083.00

Cadena Original Timbre:

||1.1|A4126462-41B0-4AD6-AB69-D3409147760B|2025-06-11T17:30:03Z|PPD101129EA3|uz5zJdFln1zt0xxnMrfoezYF8mElYa9Z0gmiMYjyORGd/zTWU5KZMIG5tompI+m4iA598sJnGRKMy1iZeDUpHnBMWN3rGwSNIM4AkPQpywgv1OMK50UfmUKMTPeCetq19LqN51LPVnGMoqoGvhwTQpRbWVEEa1L2zFBg1QJznGC+r/r3Kasxh08ycFJWvZSRc3+npSQjvQ23gMPLSMuW6Vh2bRDC0Vp+axagfoe+brfah1fE6UDPPXBQwPNI1A2C/pGy58Re5KLyups2k1EaR41b0x1oGu3fjfo10TpfYK/VCWCCWX8cvWYfUkJPefLBzmRd4a0qCemFPCSonEP2A==|00001000000705928441||

Sello Digital SAT:

kKM3bcA8ViN4qLFNzMTB55yzMZA5VvuuEJbRPFKRMIU11Z48uAMMueho16tUYuGh09ULW660AZH6sJtGdq0911Y4zPdZjc7oy4e/ak57V061olFnKQu0C15BNqTtivu2z6WCBwbqAa2Xo9mEsuOPOkr6Ch4ykD12Tns6BK9w9Sj7PWGj3vUuB1pdKCO/s7SOPEGEIOY10qU2Y1dGjTeYzjhV1fTP1k4x1VrB7YQenH59RIWZHZ0PrihnoheUL7g5e30viHmMrHPniEm6TPTfDY+YoQBRWa5+d9xxr1a20hs64q19RfFbSdHhFJkHqZzck/V+AbCs/1PTG1+Uvnt113g==

Sello Digital Timbre:

uz5zJdFln1zt0xxnMrfoezYF8mElYa9Z0gmiMYjyORGd/zTWU5KZMIG5tompI+m4iA598sJnGRKMy1iZeDUpHnBMWN3rGwSNIM4AkPQpywgv1OMK50UfmUKMTPeCetq19LqN51LPVnGMoqoGvhwTQpRbWVEEa1L2zFBg1QJznGC+r/r3Kasxh08ycFJWvZSRc3+npSQjvQ23gMPLSMuW6Vh2bRDC0Vp+axagfoe+brfah1fE6UDPPXBQwPNI1A2C/pGy58Re5KLyups2k1EaR41b0x1oGu3fjfo10TpfYK/VCWCCWX8cvWYfUkJPefLBzmRd4a0qCemFPCSonEP2A==

Por este pagaré me (nos) obligo (amos) a pagar solidariamente a la orden de
TAYIRA TRAVEL S.A. DE C.V. en esta plaza el día 11/6/2025
la cantidad de **\$ 10,083.00 (DIEZ MIL OCHENTA Y TRES PESOS 00/100 M.N.)**

Si este pagaré no es cubierto a su vencimiento quedo(amos) obligado (s) a
pagar intereses moratorios del 5% mensual hasta la liquidación del mismo.
Este pagaré se rige por la Ley General de Títulos y Operaciones de Credito.

En caso de cheques devueltos, se les cargará el 20% de recargos, según el
artículo 193 de la Ley General de Títulos y Operaciones de Crédito, mas el
I.V.A. y los cargos generados por el mismo.

Se recibió a entera satisfacción el bien o servicio, por lo que
esta Unidad Administrativa será responsable de la guarda y
custodia de la documentación así como de los trámites
realizados en cumplimiento a las cláusulas del contrato,
considerando procedente el trámite de pago.

Tratándose de Transportación Aérea Internacional y Franja Fronteriza, el IVA se calculará al 25% de la tasa general del 16%, de conformidad del Artículo 16 de la ley del IVA vigente

No. Certificado: 00001000000709801242 Certificado SAT: 00001000000705928441 RFC PAC: PPD101129EA3

Este documento es una representación impresa de un CFDI.



1 / 1

RODRIGO ALEJANDRO ROJASNAVARRETE

MEX
MID

Ciudad de México a Mérida

DFQIKL 1393518654602 Clase T Control 8

VUELO FLIGHT

AM 0824

26 JUN 2025

SALIDA DEPART

07:30

Abordaje 07:00
Boarding 07:00

SALA GATE

Zona 2

ASIENTO SEAT

10F

Cabina Principal
Main Cabin

SALIDA



Terminal: 2

Aeropuerto Internacional de
Ciudad de México (Benito Juárez)

ABORDAJE



07:00

Llega a tu puerta en este horario

VUELO



02:05 horas

Tiempo estimado de vuelo

LLEGADA



09:35

Hora de llegada



Este es **pase de abordar**, sólo para llegar directamente a seguridad. Evita hacer fila en el quiosco de atención a clientes.



Puedes llevar un artículo personal (maletines, bolsos, computadoras, sombrillas, etc.). Estos deberán caber debajo de los asientos en cabina.



Antes de viajar, no olvides revisar en aeromexico.com nuestra política de equipaje para conocer el número de maletas permitidas así como sus dimensiones



Renta un auto

Reserva ahora y obtén la mejor tarifa.
Código para mostrador Hertz: AEROMX



Vive viajando con 4 Boleto Aeromexico Rewards 2x1 cada año

Lleva contigo todo lo necesario, con una maleta adicional sin costo, al adquirir The Platinum Card American Express® Aeromexico.
[Solicítala aquí](#)



Información sobre tu factura electrónica

Tu factura electrónica estará disponible 48 horas después de tu confirmación de compra. La fecha límite para solicitarla es hasta 25 naturales después del mes de tu compra. Disponible para Aeromexico.

Rodrigo Alejandro Rojasnavarrete

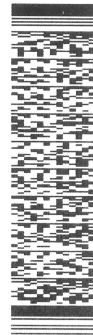

MID→
MEX

Mérida a Ciudad de México

Vuelo VUELO

AM 0837

Sala SALA

TBD

26 jun., 2025

Zona / Zone 2

Salida SALIDA

18:55

Asiento ASIENTO

7F

DFQIKL | 1393518654602 | E | Control 2

Abordaje 18:25

Abordaje 18:25

Cabina Turista, Asiento

Cabina Turista, Asiento

SALIDA



Terminal

Aeropuerto Internacional de
Mérida (Manuel Crescencio
Rejón)

ABORDAJE



18:25

Llega a tu puerta en este horario

EN VUELO



2.1 horas

Tiempo estimado de
vuelo

LLEGADA



21:00

Hora de llegada y
pronóstico del tiempo



Acude a nuestros mostradores del aeropuerto
3 horas antes de la salida de tu vuelo para una
revisión de rutina que es solicitada por
autoridades de EUA.



Puedes llevar un artículo personal (maletines,
bolsos, computadoras, sombrillas, riñoneras,
etc). Estos deberán caber debajo de los
asientos en cabina.



Antes de viajar, no olvides revisar en
aeromexico.com nuestra política de equipaje
para conocer el número de maletas permitidas
así como sus dimensiones.



¡Renta un auto!

Reserva ahora y obtén la mejor
tarifa. Código para mostrador
Hertz: AEROMX



Vive viajando con 4 Boletos Aeromexico Rewards 2x1 cada año

Disfruta al máximo tu vuelo, con ascensos a
Clase Premier, al adquirir The Platinum
Card American Express® Aeromexico.
[Solicítala aquí](#)



Información sobre tu factura electrónica

Tu factura electrónica estará disponible 48 horas después de tu confirmación de compra. La fecha límite para
solicitarla es hasta 25 días naturales después del mes de tu compra. Disponible para México.

La reproducción total o parcial de este documento constituye un fraude. La violación de esta prohibición es sancionada por los artículos
386, 424 bis del Código Penal y otras leyes y normas vigentes. Todas las marcas y logotipos registrados por Aerovías de México SA de CV.