

FACTURA FISCAL	
FGD 651	
Fecha:	2023-06-19 12:45:10
Cliente:	1104004316
Vendedor:	V40
T.C.:	\$ 17.12
Fecha Timbre:	2023-06-19 13:48:53
Tipo comprobante:	I Ingreso
Clave confirmación:	UBLY6J
Exportación:	01 - No aplica

DATOS DEL CLIENTE

COLEGIO NACIONAL DE EDUCACION PROFESIONAL TECNICA
 16 DE SEPTIEMBRE 147 NORTE . LAZARO CARDENAS METEPEC
 ESTADO DE MEXICO MEX
 R.F.C. CNE 781229BK4
 C.P. 52148 TEL.: 54-80-37-00
 REGIMEN FISCAL: 603 - Personas Morales con Fines no Lucrativos
 USO CFDI G03 GASTOS EN GENERAL

TAYIRA TRAVEL, S.A. DE C.V.
 Arkansas No. 11 Piso 3, Col. Nápoles
 Del. Benito Juárez, C.P. 03810, CDMX
 Tel.: 5089 99 00 Fax.: 5089 99 09
 tayira@tayira.com.mx
 www.tayira.com.mx
 R.F.C.: TTR 890210 TFE

Expedido en Ciudad de México

REGIMEN FISCAL: 601 General de Ley Personas Morales
 Folio Fiscal: B7D1392D-F2EC-4446-B9D0-969292D95F52

CANT.	NOMBRE	UNIDAD	CLAVE	CONCEPTO	PROV.	No. BOLETO	OTROS IMP.	I.V.A.	DESC.	VALOR UNITARIO	
1.00	ESPINO/MANUELDEJESUS	SERVICIO E48 Unidad de servicio	BOLDOM 90121502	MEX/MTY	AN		597.67	85.69	155.17	690.73	
							Objeto Impuesto: 02				
							Base: 535.56	Impuesto: 002 IVA	Tipo factor: Tasa	TasaOCuota: 0.16	
1.00	ESPINO/MANUELDEJESUS	SERVICIO E48 Unidad de servicio	CARSER 90121502	CARGO POR SERVICIO	CS		0.00	16.00	.00	100.00	
							Objeto Impuesto: 02				
							Base: 100.00	Impuesto: 002 IVA	Tipo factor: Tasa	TasaOCuota: 0.16	

CALIDAD A TU SERVICIO 24 HORAS
 (UN MIL TRESCIENTOS TREINTA Y CUATRO PESOS 92/100 M.N.)

Vendedor: SASIL HA LOYA CHABLE
 C.C. Clave: AREA 7041
 Solicito: VICTOR ROJAS
 Moneda: MXN Peso Mexicano
 Método pago: PPD Pago en parcialidades o diferido

Formas de Pago:
 99 POR DEFINIR \$1,334.92

SUBTOTAL:	790.73
DESCUENTO:	155.17
TARIFA BASE:	635.56
TOTAL I.V.A.:	101.69
TOTAL OTROS IMP.:	597.67
TOTAL:	\$ 1,334.92

Cadena Original Timbre:

[[[.1|B7D1392D-F2EC-4446-B9D0-969292D95F52|2023-06-19T13:48:53Z|GYS101001512|eVp6PFOG0a06sk7DgFFUdx1kqG+hQUF03zm4yqyhjNo-15XFHz0hgDXnrE7UFIU0c8QIraX0oPnVBiJdaFHYIMbx4+6SWqMtd1gZSx34qGWS9/zVQ1NhFW36XpR4Nowt44uHURdrJTBwjeBkTWvT30vx1PATW/TmS17EYmEy1YUUK/x8WYwAF1EhBPLRPGRU/X5YQH22F09vHQcRSgUWDeXAUJAimoPkzPocWA6M9mzh0TRSVXf15PTaZqTlgxzvYs0YX0a05K1DgNg5P+FY07nLr49Zu9gGsxmRZ/sWJmm318z65UWB8qv1q/GG7W06FH00w3J0EzXfT2zSsTQ==|00001000000504204971|]]

Sello Digital SAT:

JRNTf.FwZBNbx1jCdeZL1Ypd+Zx18NhuFYoyvwzF9CFR62RwuMor/78jbpwPfa2qEuzCYbdJWWL1PFWKKZc5PS+EGcQB1K1oCDT6FP86r1TgYKA4CncT1CzsXALGxS/4JMNmLF3PtE1M6r1PtAui0C9md1OqveSaKmb/vHBj9Zcn6yF5NzLcTEKcx4KLDeA1FTMAo7b1xUns/SwLBT9BLec0c9EnRPOrdexZW1k7FMruv4Lm/bwwQ4v35Ahb2W5V0D13W0E7smc0kqJx5UR0c4RbCMYv9P1GEMDRZV8DHvWBE1wcC14jln3SF8q9ZNNETa3A8+jN66J0ns1K003tw==

Sello Digital Timbre:

eVp6PFOG0a06sk7DgFFUdx1kqG+hQUF03zm4yqyhjNo-15XFHz0hgDXnrE7UFIU0c8QIraX0oPnVBiJdaFHYIMbx4+6SWqMtd1gZSx34qGWS9/zVQ1NhFW36XpR4Nowt44uHURdrJTBwjeBkTWvT30vx1PATW/TmS17EYmEy1YUUK/x8WYwAF1EhBPLRPGRU/X5YQH22F09vHQcRSgUWDeXAUJAimoPkzPocWA6M9mzh0TRSVXf15PTaZqTlgxzvYs0YX0a05K1DgNg5P+FY07nLr49Zu9gGsxmRZ/sWJmm318z65UWB8qv1q/GG7W06FH00w3J0EzXfT2zSsTQ==

Por este pagaré me (nos) obligo (amos) a pagar solidariamente a la orden de TAYIRA TRAVEL S.A. DE C.V. en esta plaza el día 19/6/2023 la cantidad de \$ 1,334.92 (UN MIL TRESCIENTOS TREINTA Y CUATRO PESOS 92/100 M.N.)

Si este pagaré no es cubierto a su vencimiento quedo(amos) obligado (s) a pagar intereses moratorios del 5% mensual hasta la liquidación del mismo. Este pagaré se rige por la Ley General de Títulos y Operaciones de Crédito.

En caso de cheques devueltos, se les cargará el 20% de recargos, según el artículo 193 de la Ley General de Títulos y Operaciones de Crédito, más el

Yo, el/la *[Firma]* en su calidad de *[Cargo]* de la *[Entidad]* manifiesto que el/la *[Nombre]* es el/la propietario(a) del/los *[Bienes]* que se describen en el presente pagaré, autorizando procedencia de los *[Bienes]* en cumplimiento de las obligaciones del contrato, *[Firma]*



Tratándose de Transportación Aérea Internacional y Franja Fronteriza, el IVA se calculará al 25% de la tasa general del 16%, de conformidad del Artículo 16 de la ley del IVA vigente

No. Certificado: 00001000000505208729 Certificado SAT: 00001000000504204971 RFC PAC:GYS101001512

Este documento es una representación impresa de un CFDI.

VIVA

VB 1352
20/06/2023

Pasajero
MANUEL DE JESUS ESPINO

Ciudad de México
MEX
Terminal I



Monterrey
MTY
Terminal A

Abordaje
4:25 PM

Salida
5:00 PM

Puerta
B



Asiento
22C
Pasillo

Zona
6

Seq.
170

Reserva
UBLYGJ

Light



¡Descarga Viva App!

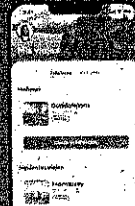

- Realiza tu check-in
- Administra tus reservas
- Accede a tus pases de abordar

Regístrate gratis

Comienza a ganar Doters

Acumula puntos en cada vuelo, intercámbialos por más viajes y obtén grandes beneficios.

doters

Aviso legal: La reproducción parcial o total no autorizada del pase de abordar constituye un delito por fraude. Las personas que cometan este delito serán sancionadas según los artículos 386 y 424 del Código Penal Mexicano y las respectivas normas establecidas en las Leyes Internacionales de Aviación Vigentes.

El peso del equipaje documentado para los combos Extra y Smart son 15 kg y 25 kg, respectivamente. Se podrá exceder de este peso realizando el pago correspondiente. Las dimensiones del equipaje documentado no deberán superar los 158 cm lineales (largo + ancho + alto).

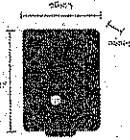

Equipaje documentado

Una maleta de mano que no exceda los 10 kg para combos Light y Extra, y de 15 kg para combo Smart.

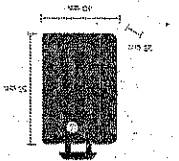

Artículo personal

Un bolso, maletín o mochila, que quepa debajo del asiento de frente durante el vuelo.



Equipaje a bordo

Lineamientos de equipaje

- Prepara tu viaje
Verifica que tengas todos los documentos necesarios y que tu equipaje cumpla los requisitos.
- Llega al aeropuerto
Asegúrate de estar en el aeropuerto con suficiente tiempo de anticipación.
- Apertura de mostradores - 3:00 PM
Si vas a documentar equipaje, viajes con menores, mascotas o requieres asistencia especial, debes presentarte en los mostradores del aeropuerto.
- Va a la puerta de abordaje - 4:00 PM
Revisa las pantallas en el aeropuerto y preséntate en la puerta asignada a tu vuelo.
- Aborda el avión - 4:25 PM
Identifica la zona y jetones de abordaje. Permanece sentado hasta que tu zona sea llamada.
- Distribuye el vuelo - 5:00 PM

Aeropuerto
Ciudad de México