

FACTURA FISCAL	
FGD 761	
Fecha:	2023-07-13 18:33:11
Cliente:	1104004316
Vendedor:	V40
T.C.:	\$ 17.08
Fecha Timbre:	2023-07-13 18:33:19
Tipo comprobante:	I Ingreso
Clave confirmación:	UH497H
Exportación:	01 - No aplica

**DATOS DEL CLIENTE**

COLEGIO NACIONAL DE EDUCACION PROFESIONAL TECNICA  
 16 DE SEPTIEMBRE 147 NORTE . LAZARO CARDENAS METEPECO  
 ESTADO DE MEXICO MEX  
 R.F.C. CNE 781229BK4  
 C.P. 52148 TEL.: 54-80-37-00  
 REGIMEN FISCAL: 603 - Personas Morales con Fines no Lucrativos  
 USO CFDI G03 GASTOS EN GENERAL

**TAYIRA TRAVEL, S.A. DE C.V.**  
 Arkansas No. 11 Piso 3, Col. Nápoles  
 Del. Benito Juárez, C.P. 03810, CDMX  
 Tel.: 5089 99 00 Fax.: 5089 99 09  
 tayira@tayira.com.mx  
 www.tayira.com.mx  
 R.F.C.: TTR 890210 TF6

Expedido en Ciudad de México

REGIMEN FISCAL: 601 General de Ley Personas Morales  
 Folio Fiscal: 79E46AB7-94E4-4733-866E-19317EF82CDE

CANT.	NOMBRE	UNIDAD	CLAVE	CONCEPTO	PROV.	No. BOLETO	OTROS IMP.	I.V.A.	DESC.	VALOR UNITARIO
1.00	ESPINO/MANUELDEJESUS	SERVICIO E48 Unidad de servicio	BOLDOM 90121502	MEX/MID	AN		582.06	277.53	155.17	1,889.71
							Objeto impuesto: 02			
							Base: 1,734.54	Impuesto: 002 IVA	Tipo factor: Tasa	TasaOCuota: 0.16
1.00	ESPINO/MANUELDEJESUS	SERVICIO E48 Unidad de servicio	CARSER 90121502	CARGO POR SERVICIO	CS		0.00	16.00	.00	100.00
							Objeto impuesto: 02			
							Base: 100.00	Impuesto: 002 IVA	Tipo factor: Tasa	TasaOCuota: 0.16

29

7000

CALIDAD A TU SERVICIO 24 HORAS  
 ( DOS MIL SETECIENTOS DIEZ PESOS 12/100 M.N.)

Vendedor: SASIL HA LOYA CHABLE  
 C.C. Clave: AREA 7041  
 Solicito: VICTOR ROJAS  
 Moneda: MXN Peso Mexicano  
 Método pago: PPD Pago en parcialidades o diferido  
 Formas de Pago:  
 99 POR DEFINIR

\$2,710.12

SUBTOTAL: 1,989.71  
 DESCUENTO: 155.17  
 TARIFA BASE: 1,834.54  
 TOTAL I.V.A.: 293.53  
 TOTAL OTROS IMP.: 582.06

**TOTAL: \$ 2,710.12**

**Cadena Original Timbre:**

1111179E46AB7-94E4-4733-866E-19317EF82CDE12023-07-13T18:33:19Z|GYS1010015I2|pONFgjdSws7Hs1BjMr3nt/SyqQ/jdLlDvcS/Za4yROP  
 ET2jDnTQaaKArOMLfvM1M/rjth8xDN3UMI t6MFqDQPv96My26Y1g0+Cyp63T168zDv7qVXWQ1FjUBV0p651wYoFk0zT04LavGZ1B+dzh1c9qa t6K1xX/qsaV  
 gwYvsTWNh1r6nMhpG6sGnVWm0XpR0PKV1XSN1q1vcCyyC8WR9wmt51scBqX0N2ReVku6Wlaba05yq8ENLlH0Sp1cPSH0ZFK6D14X0E11umWfswLYQnqdlRQcF  
 cvmEcyRNJZZ5h2pyA1GAr0LWFl+TvrQFha7182RpaJ1CCX9wVT2dXwzV1A=100001000000504204971|

**Sello Digital SAT:**

FTbdfEMBm3Jlo/kvc9wP3mR17T0ml.sRNGkaW2dBhAY/uzAB1P87s118u0qfawZWFU:kUAEF0HRA0wAp1URk8YH1uRUqM6pTUKab7M1Pvd1y1MLjQn79SRK7  
 4WF0npTN8u9Sy1JskX1Ryc7ZrJDD01MNGD7WF/urPaXMP8CYjJg99o1JZ3jcyMgv21T43d10B7Qg4b//BJGseE1NvG05mX3B51JKeU4FgQJjpbfmaYd8tu  
 jbc8d7/du9e6b3ptk1wqXbbjzK3Cb1YT2S9w46/EemoCl21sLMIffjx4s00Jk7UR4RA1xcixam1cM4VcPHhEez34qsGZT5hgG7NG--  
 pONFgjdSws7Hs1BjMr3nt/SyqQ/jdLlDvcS/Za4yROPET2jDnTQaaKArOMLfvM1M/rjth8xDN3UMI t6MFqDQPv96My26Y1g0+Cyp63T168zDv7qVXWQ1FjUB  
 V0p651wYoFk0zT04 LavGZ1B+dzh1c9qa t6K1xX/qsaVgwYvsTWNh1r6nMhpG6sGnVWm0XpR0PKV1XSN1q1vcCyyC8WR9wmt51scBqX0N2ReVku6Wlaba05yq8  
 ENLHROSp1cPSH0ZFK6D14X0E11umWfswLYQnqdlRQcF1cvmEcyRNJZZ5h2pyA1GAr0LWFl+TvrQFha7182RpaJ1CCX9wVT2dXwzV1A=



Por este pagaré me (nos) obligo (amos) a pagar solidariamente a la orden de  
**TAYIRA TRAVEL, S.A. DE C.V.** en esta plaza el día **13/7/2023**  
 la cantidad de **\$ 2,710.12 ( DOS MIL SETECIENTOS DIEZ PESOS 12/100 M.N.)**

Si este pagaré no es cubierto a su vencimiento quedo(amos) obligado (s) a  
 pagar intereses moratorios del 5% mensual hasta la liquidación del mismo.  
 Este pagaré se rige por la Ley General de Títulos y Operaciones de Crédito.

En caso de cheques devueltos, se les cargará el 20% de recargos, según el  
 artículo 193 de la Ley General de Títulos y Operaciones de Crédito, mas el

De recibido a entera satisfacción el bien o servicio, por lo que esta Unidad Administrativa será responsable de la custodia y custodia de la documentación que se genere en cumplimiento a las obligaciones del presente, considerándose procedente el pago de los impuestos.

Tratándose de Transportación Aérea Internacional y Franja Fronteriza, el IVA se calculará al 25% de la tasa general del 16%, de conformidad del Artículo 16 de la ley del IVA vigente

No. Certificado: 00001000000505208729 Certificado SAT: 00001000000504204971 RFC PAC:GYS1010015I2

Este documento es una representación impresa de un CFDI.

# VIVA

VB 1104  
13/07/2023

Pasajero

**Manuel de Jesús Espino**

Ciudad de México

**MEX**  
Terminal 1



Mérida

**MID**

Abordaje  
**12:50 PM**

Salida  
**1:25 PM**

Puerta  
**\*B\***



Asiento

**26A**  
Ventana

Zona

**2**

Seq.  
**171**

Reserva  
**UH497H**

Light



## ¡Descarga Viva App!

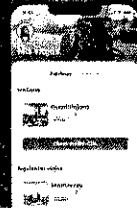

- ✓ Realiza tu check-in
- ✓ Administra tus reservas
- ✓ Accede a tus pases de abordar

## Regístrate gratis

**Comienza a ganar Doters**  
Acumula puntos en cada vuelo,  
intercámbialos por más viajes y  
obtén grandes beneficios.

**doters**

Aviso legal: La reproducción parcial o total no autorizada del pasaje de abordar constituye un delito de falsificación que puede ser sancionado según los artículos 386 y 424 del Código Penal Mexicano y las respectivas normas establecidas en las Leyes Internacionales de Aviación Vigentes.

El peso del equipaje documentado para los combos Extra y Smart son 15 kg y 25 kg, respectivamente. Se podrán exceder de este peso realizando el pago correspondiente. Las dimensiones del equipaje documentado no deberán superar los 158 cm lineales (largo + ancho + alto).



### Equipaje documentado

Una maleta de mano que no exceda los 10 kg para combos Light y Extra, y de 15 kg para combo Smart.

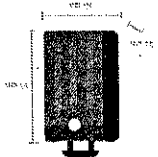

### Artículo personal

Un bolso, maletín o mochila, que quepa debajo del asiento de enfrente durante el vuelo.



### Equipaje a bordo

**Lineamientos de equipaje**

### 1. Prepara tu viaje

Verifica que tengas todos los documentos necesarios y que tu equipaje cumple los requisitos.

### 2. Llegar al aeropuerto

Asegúrate de estar en el aeropuerto con suficiente tiempo de anticipación.

### 3. Apertura de mostradores - 11:25 AM

Si vas a documentar equipaje, valijas con menajes, mascotas o requieres asistencia especial, debes presentarte en los mostradores de aeropuerto.

### 4. Ve a la puerta de abordaje - 12:25 PM

Revisa las pantallas en el aeropuerto y preséntate en la puerta asignada a tu vuelo.

### 5. Aborda el avión - 12:50 PM

Identifica tu zona y jetueros de abordaje. Permanece sentado hasta que tu zona sea llamada.

### 6. Disfruta el vuelo - 1:25 PM

**Aeropuerto Ciudad de México**